CroisiEurope

Les croisières, c'est notre métier

RÊVEZ LE MONDE EN CROISIÈRES

FLEUVES • MERS • CANAUX



AFRIQUE • EUROPE • ASIE

45 ANS

1976 - 2021

Le “vrai” TOUT INCLUS

Pension complète durant toute la croisière[1]

Boissons[1] comprises aux repas et au bar
(uniquement valable à bord, hors carte spéciale du bar et cartes des vins)

Animations à bord

Audiophones[2] durant nos excursions

Wi-Fi disponible[3] gratuitement sur l’ensemble de la flotte CroisiEurope

CROISIÈRE FAMILLE en juillet et en août :

- Croisière gratuite jusqu’à 16 ans sur le Douro, le Guadalquivir et le Rhin, remise de 30% en Italie sur le canal Bianco
  (hors vol, taxes, excursions et transfert sur vol régulier)
- Mini et junior clubs à bord de 4 à 12 ans
- Supplément cabine individuelle offert

Forfait “toutes excursions”

CROISIÈRE RANDO

Certaines de nos croisières sont proposées avec des parcours de randonnée pédestre

Cabine CU Cabine de taille inférieure avec confort et équipement identiques[4]

(1) Sauf mention écrite contraire insérée dans le programme de la croisière, à la rubrique “ces prix ne comprennent pas” uniquement à bord de la flotte CroisiEurope (hors destinations lointaines).
(2) Sauf croisières sur les canaux de France.
(3) Hors mention contraire figurant sur le programme ou dans le forfait séjour à bord.
(4) Dans la limite des places disponibles.



EDITO

45 ANS
1976 - 2021

Chers clients,

L'année 2021 marquera le 45e anniversaire de notre compagnie ; que de chemin parcouru et de destinations où nous avons été les pionniers : sur l'Elbe et la Loire avec nos bateaux à roues à aubes, sur le Pô en Italie, sur la Gironde, ou au-delà de l'Europe sur le Mékong ou encore en Afrique Australe ! Notre flotte compte désormais 55 bateaux et vient d'accueillir **LA BELLE DES OCÉANS**, qui a rejoint LA BELLE DE L'ADRIATIQUE pour compléter notre palette de croisières maritimes.

Après une année 2020 hors normes, nous avons été amenés à repenser notre approche du voyage mais également notre façon de communiquer et de présenter notre offre de croisières de façon plus vertueuse envers notre environnement. Ainsi, nous avons choisi d'éditer cette version plus synthétique de notre catalogue. Nous vous invitons également à retrouver notre offre complète et détaillée sur notre site internet.

Au chapitre des nouveautés, nous avons le plaisir de vous proposer :

- **Du côté des mers :** un itinéraire en Méditerranée avec un **"Grand Tour de Corse"** et une croisière dans l'océan Atlantique dans **l'archipel des Canaries**,
- **2 nouveaux itinéraires sur l'Elbe :** d'une part les villes hanséatiques entre Berlin et Hambourg, et d'autre part, une croisière inédite sur l'Elbe et la Moldau Sauvage avec Prague, Dresde et les Châteaux de Bohême,
- **Une grande croisière musicale au fil du Rhin entre Bâle et Amsterdam**, sous la direction artistique d'**Alain Duault** et avec la participation exceptionnelle de **Patrick Poivre d'Arvor**,
- **Le Gange** à la découverte de l'Inde spirituelle, authentique et sacrée,
- **La vallée du Nil**, une croisière sur les traces des pharaons et à la découverte de deux mille ans d'histoire entre Louxor et Assouan.

Belle découverte !

La famille Schmitter

Compagnie Française

Croisières fluviales et maritimes en Europe

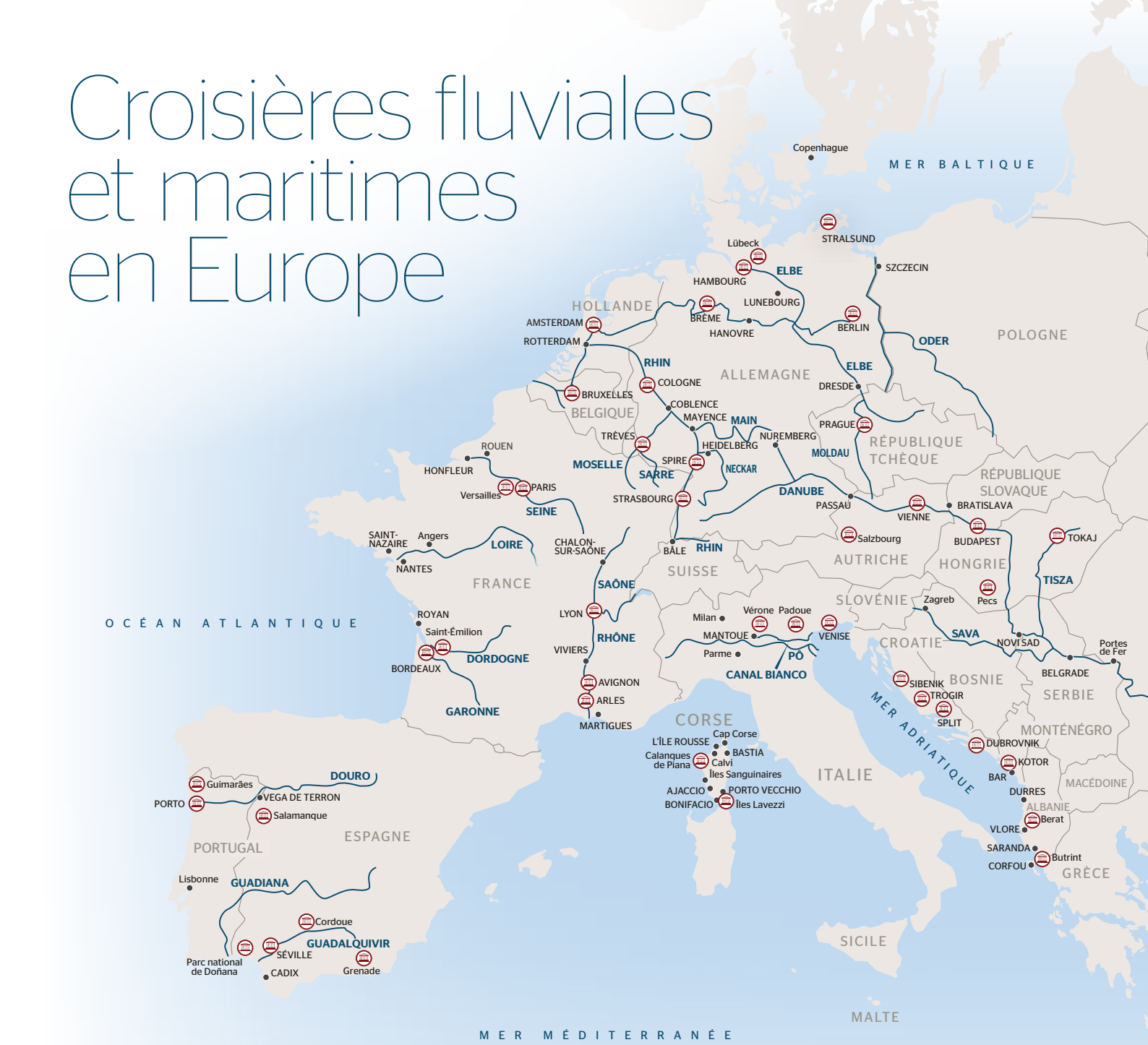

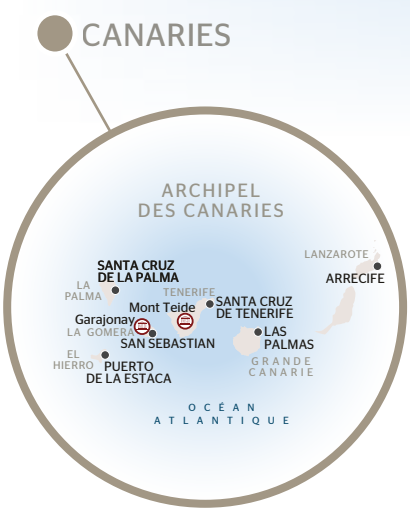

CROISIÈRES MARITIMES



- L'archipel des Canaries
- La Corse
- La Croatie et le Monténégro
- La Croatie, la Grèce, l'Albanie et le Monténégro
- Chypre et la Terre Sainte

PAGE 14

CROISIÈRES FLUVIALES



EUROPE DU SUD

- L'Espagne et l'Andalousie
- Le Portugal et la vallée du Douro
- L'Italie, le canal Bianco et la lagune de Venise

PAGE 20



FRANCE

- La Loire
- Le Sud-Ouest et l'estuaire de la Gironde
- Le Rhône, la Camargue et la Provence
- La vallée de la Seine et la Normandie
- Les canaux de France

PAGE 36

Canaux de France

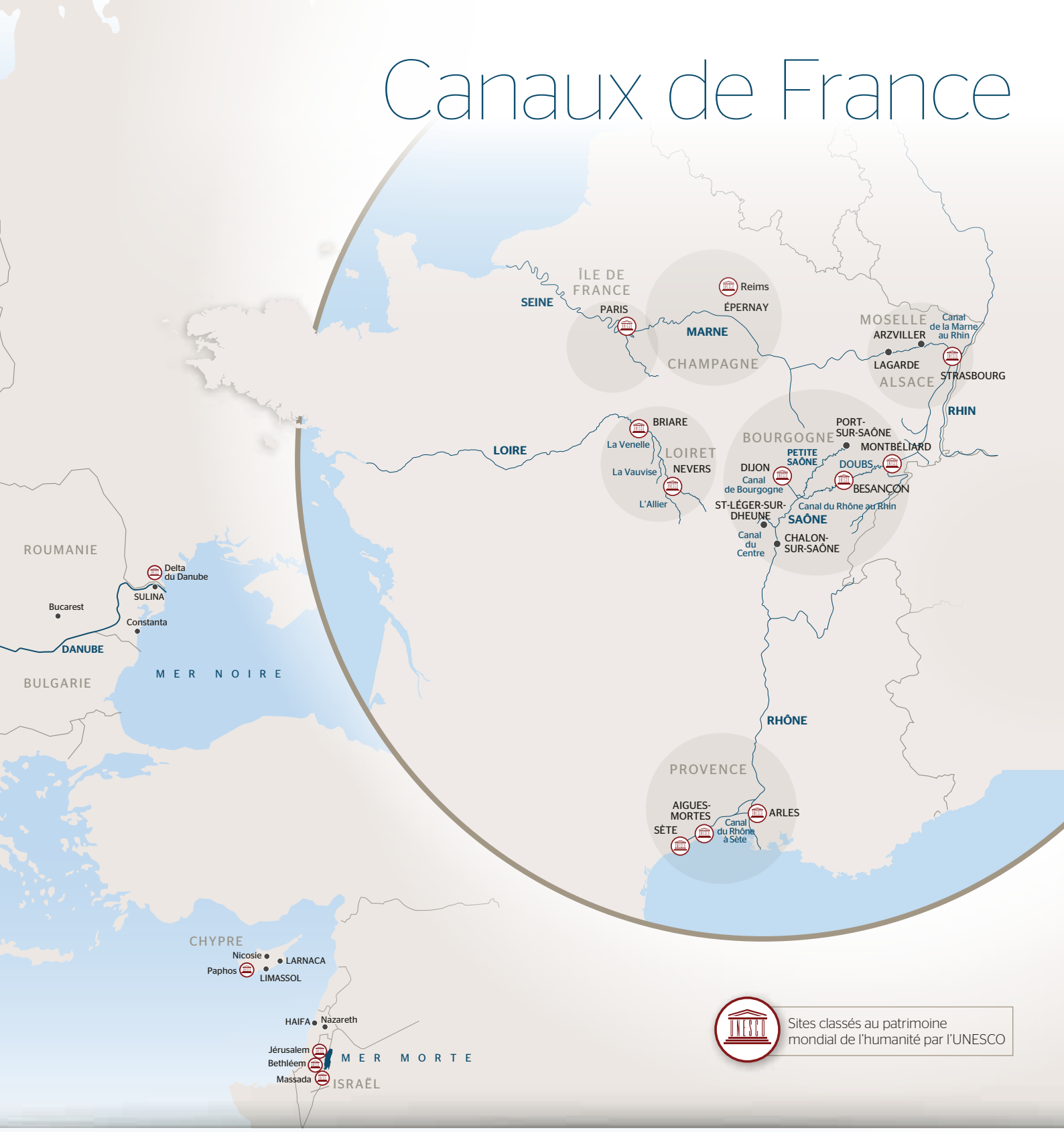



EUROPE DU NORD

- Les canaux de Hollande et de Belgique
- La vallée du Rhin romantique
- L'Elbe, la Moldau sauvage et la mer Baltique

PAGE 54



EUROPE CENTRALE

- Le beau Danube bleu
- Le Danube et les Portes de Fer
- La Tisza, la Sava et le lac Balaton
- Du Danube vers la mer Noire

PAGE 74



CROISIÈRES À THÈMES

- Randonnées pédestres
- Œnologie et Gastronomie
- Culture, traditions et fêtes
- Musicale, Week-ends...

PAGE 84



NOËL ET NOUVEL AN

- Marchés de Noël
- Noël en croisière
- Nouvel An en croisière

PAGE 116

Les croisières fluviales dans le monde







Sites classés au patrimoine mondial de l'humanité par l'UNESCO

AFRIQUE AUSTRALE



Le lac Kariba

PAGE 98

CAMBODGE/VIETNAM



Le Mékong

PAGE 102

RUSSIE



La Volga

PAGE 106

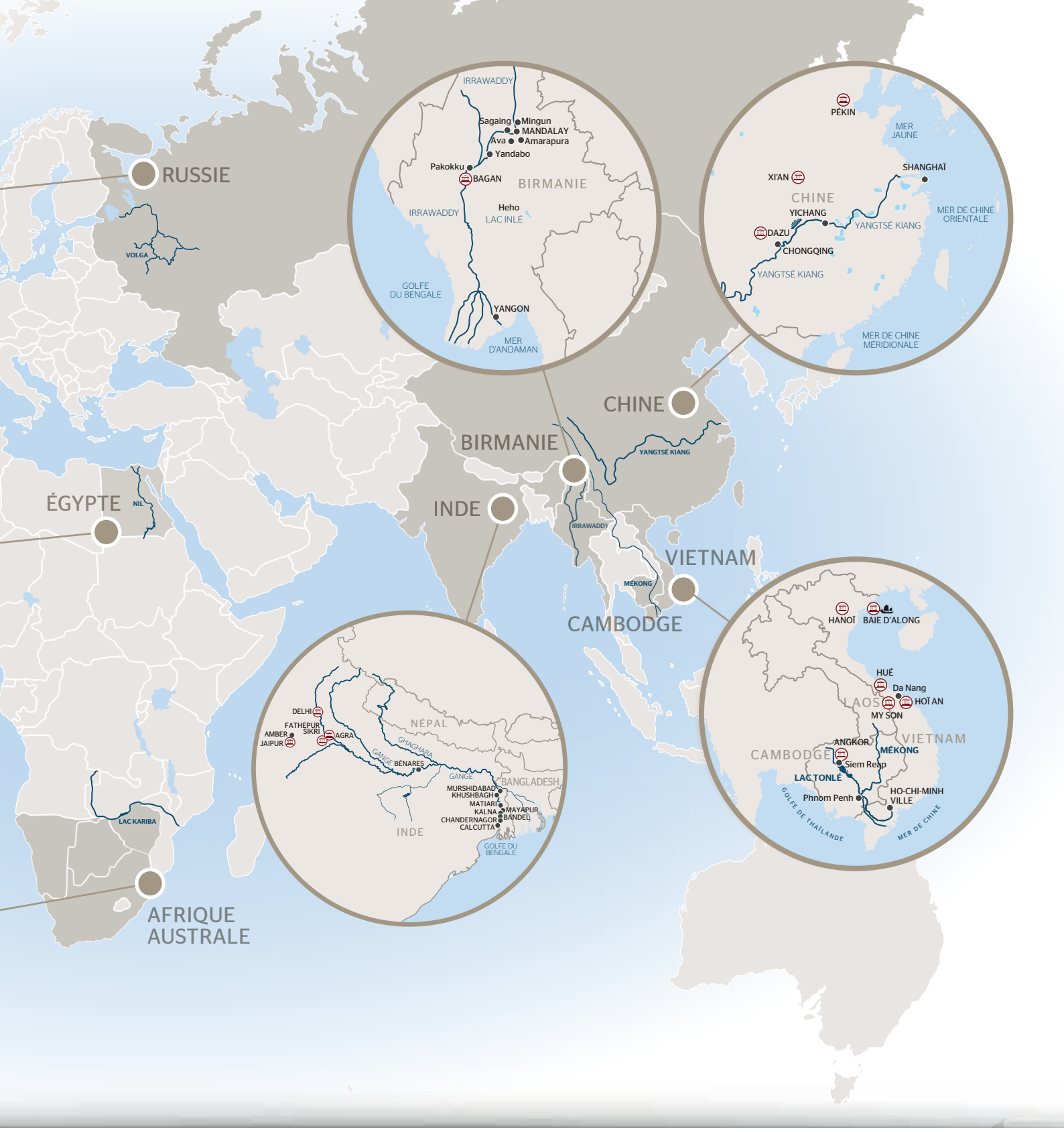

BIRMANIE



L'Irrawaddy

PAGE 108

CHINE



Le Yangtsé Kiang

PAGE 110

INDE



Le Gange

PAGE 112

ÉGYPTE



Le Nil

PAGE 114



UN SAVOIR-FAIRE DEPUIS 1976

ENTREPRISE INDÉPENDANTE ET FAMILIALE FRANÇAISE

Leader européen de la croisière fluviale, cultivant des valeurs humaines reflétant l'état d'esprit familial de la compagnie que vous retrouverez aussi bien lors de votre réservation, à bord ou à votre retour.

L'INNOVATION ET LE RESPECT AU CŒUR DE L'ENTREPRISE

Pionnier dans les technologies de construction et précurseur sur de nombreux fleuves dans le respect de l'environnement et des cultures locales, CroisiEurope propose le plus large choix de destinations en matière de croisières fluviales.

PASSION DE L'EXCELLENCE ET VALORISATION DES TALENTS

En valorisant nos talents, nous faisons avancer l'individu et par conséquent l'ensemble de nos collaborateurs, et ce dans le but d'atteindre l'excellence à tous les niveaux.

Pourquoi CroisiEurope ?

L'EXPÉRIENCE CROISIEUROPE, LEADER EUROPÉEN DE LA CROISIÈRE FLUVIALE

En choisissant la plus grande compagnie fluviale et la plus expérimentée d'Europe, vous optez pour l'assurance d'un voyage réussi et d'un service de qualité.

- Une entreprise familiale depuis 45 ans.
- Une flotte de 55 bateaux présents sur 39 fleuves dans le monde et traversant 37 pays.
- Des bateaux à taille humaine pour un service personnalisé.
- Une palette de destinations à l'échelle mondiale.
- Une technologie de pointe pour naviguer en exclusivité sur certains fleuves et s'amarrer au cœur des villes.
- Des programmes complets avec une escale par jour.
- Des excursions soigneusement sélectionnées au plus près des cultures et des traditions du monde.

Retrouvez l'historique de notre société sur **www.croisieurope.com**

LE PLUS GRAND CHOIX DE CROISIÈRES ET DE DESTINATIONS EXCLUSIVES

- Avec des croisières allant de 3 à 16 jours ou plus.
- Des bateaux sur tous les fleuves et canaux de France, sur les plus grands fleuves d'Europe mais aussi en Afrique australe, Asie, Russie, Inde et en Égypte, sans oublier les croisières maritimes.
- La Loire et l'Elbe à bord de nos bateaux à roues à aubes – uniquement chez CroisiEurope !

UN EXCELLENT RAPPORT QUALITÉ / PRIX

CroisiEurope maîtrise sa flotte de la conception/construction de ses bateaux jusqu'à leur commercialisation. Cette optimisation des coûts nous permet de vous faire bénéficier d'un service de grande qualité à différents niveaux :

- Du personnel et des équipages expérimentés, bienveillants et à votre écoute.
- Un environnement et des cabines confortables et chaleureuses.
- La gastronomie à bord, un atout de notre compagnie, plébiscité par notre clientèle.
- Des itinéraires uniques élaborés avec le plus grand soin et une expérience culturelle inégalable à travers l'Europe et le monde.
- En accord avec la réglementation européenne, CroisiEurope affiche ses tarifs TTC (incluant taxes, redevances et autres frais supplémentaires).

NOTRE SÉLECTION D'EXCURSIONS

Les ateliers de CroisiEurope vous proposent de choisir parmi deux forfaits excursions !



Le forfait "CLASSIQUE"

Met en avant les incontournables alliant : culture, architecture et histoire. Nous avons revisité certaines excursions pour une expérience toujours plus authentique !



Le forfait "DYNAMIQUE"

Au programme : des balades inédites, des visites insolites, des dégustations de produits du terroir, des tours en hélicoptère, des visites de villes à vélo et tant d'autres expériences à découvrir !

LE RESPECT DE L'ENVIRONNEMENT



Consciente que la nature est son premier allié, depuis longtemps notre compagnie est sensible au sujet de l'environnement. Pionniers dans le domaine, notre engagement envers la protection de la nature nous pousse à un questionnement constant et à la réflexion afin de développer des projets à visée écologique.

- Installation d'**économiseurs d'eau** sur tous nos bateaux.
- Installation de **systèmes d'évacuation des eaux usées** sur tous nos bateaux.
- Installation d'un **receveur d'eaux usées** à la gare fluviale de CroisiEurope.

- Bateaux dotés d'**installations électriques à basse consommation**.
- **Réduction du bruit et de la pollution** avec nos bateaux alimentés à des **bornes de branchement électrique**.
- À Paris, excursions avec des **bus électriques**.

- Sensibilisation de nos clients à l'aspect écologique pour le **remplacement des serviettes de bain**.
- Associé à **Imprim'Vert**, avec respect des **critères d'impression écologiques.**

- En partenariat avec **AS Energy**, nos bateaux ont **adopté le GTL (gas-to-liquid)**(1).
- **Respect des normes européennes contre la pollution** avec nos moteurs de bateaux.
- **Limitation de la consommation** de carburant en navigation.
- **Réduction de la pollution sonore** avec l'isolation de la ventilation de nos salles des machines.

- **Déchets triés et compactés** à bord avant d'être **recyclés**.
- **Huiles de vidange récupérées et transformées** par des spécialistes.
- **Produits d'entretien biodégradables et écologiques.**
- **Peinture extérieure sans composants polluants.**

- Compagnie affiliée au **Comité des Armateurs Fluviaux**.
- En 2018, la compagnie a adhéré à la démarche **CLES**.

Retrouvez le détail sur
www.croisieurope.com

(1) La transition énergétique est en marche sur la Seine et bientôt sur d'autres fleuves.



La vie à bord



RESTAURANT (MS RENOIR)

DES ÉQUIPES EXPÉRIMENTÉES ET EFFICACES

Sur les 55 bateaux qui sillonnent les plus beaux fleuves d'Europe et du monde, plus de 1450 personnes œuvrent au quotidien au bon déroulement des croisières.

Capitaines, commissaires de bord, animateurs(trices), brigades de cuisine et de salle, personnel hôtelier donnent le meilleur d'eux-mêmes pour offrir un service de qualité, régulièrement perfectionné par des formations au sein de la compagnie.

LA RESTAURATION À BORD

Votre journée commence avec un petit déjeuner buffet copieux et varié. Le déjeuner et le dîner sont composés d'un menu complet concocté par nos chefs. Ils font la part belle aux spécialités locales préparées le jour même à base de produits frais. Nos vins sont savamment sélectionnés pour accompagner chacun de vos repas.

LES CABINES

Installez-vous dans votre cabine et profitez de votre croisière : un décor soigné, une atmosphère chaleureuse, une literie de qualité...

Le ton est donné pour que vous puissiez apprécier les paysages qui évoluent au gré de la croisière, le tout sans avoir à faire et défaire votre valise à chaque escale !



CABINE (MS AMALIA RODRIGUES)

MOMENTS DE DÉTENTE AU SALON / BAR OU SUR LE PONT SOLEIL

Passez du temps en famille, retrouvez vos amis autour d'animations à bord : nos salons/bars sont l'endroit idéal pour vous détendre.

Le pont soleil de chaque bateau offre une vue panoramique exceptionnelle sur la beauté des paysages environnants tout au long de votre croisière.



SALON / BAR (MS VICTOR HUGO)

UNE TABLE DE QUALITÉ



Le Chef des chefs cuisiniers de la compagnie, Alain Bohn, gère et conçoit sa table et ses menus spécifiques, dans la pure tradition de la gastronomie française. Ponctuellement, CroisiEurope s'associe à de grands Chefs tels que Marc Haeberlin ou la maison Paul Bocuse pour organiser des croisières gastronomiques hautes en goûts et en saveurs.

Depuis 2013, Alain Bohn a rejoint les associations des Maîtres Cuisiniers de France et de la Chaîne des Rôtisseurs.



ALAIN BOHN

La flotte CroisiEurope



NOS CATÉGORIES 4 ANCRES ET 5 ANCRES CROISIEUROPE

Notre flotte est équipée des dernières technologies, aménagée en tenant compte des dernières évolutions en matière de confort et affiche un design soigné et des cabines fonctionnelles.

Si nos bateaux accueillent entre 16 et 180 passagers à leur bord, la flotte 5 ancres propose un confort supplémentaire en accordant plus d'espace tant au niveau des cabines que des lieux de vie partagés par l'ensemble des passagers.

La qualité des services ainsi que la gastronomie proposée à bord sont identiques quelle que soit la catégorie de bateau choisie. Tous nos bateaux proposent le Wi-Fi gratuit à bord[1].

Bateaux certifiés Bureau Veritas[2]

(1) Hors mention contraire figurant sur le programme ou dans le forfait séjour à bord.
(2) Exceptés les bateaux en Russie, en Birmanie, en Chine, en Inde, en Égypte et le RV Indochine au Cambodge/Vietnam.

LES CROISIÈRES MARITIMES EN EUROPE

	Catégorie	Descriptif	Longueur	Capacité (cabine double)	Cabine PMR	Construit en/ Rénové en
MV LA BELLE DE L'ADRIATIQUE	5 ANCRES	Bateau à 4 ponts - Pont supérieur avec balcon français	110 m	99	♿	2007 / 2017
MV LA BELLE DES OCÉANS	5 ANCRES	Bateau à 7 ponts - Balcons privés pont 6	103 m	65	♿	1990 / 2014

LES CROISIÈRES FLUVIALES EN EUROPE

GUADALQUIVIR

	Catégorie	Descriptif	Longueur	Capacité (cabine double)	Cabine PMR	Construit en/ Rénové en
MS LA BELLE DE CADIX	5 ANCRES	Bateau à 3 ponts Pont supérieur avec balcon français - Pont principal avec hublot	110 m	88	♿	2005 / 2016

DOURO

	Catégorie	Descriptif	Longueur	Capacité (cabine double)	Cabine PMR	Construit en/ Rénové en
MS FERNAO DE MAGALHAES	4 ANCRES	Bateau à 3 ponts - Pont supérieur avec balcon français	75 m	71	-	2003 / 2015
MS INFANTE D. HENRIQUE	4 ANCRES	Bateau à 3 ponts - Pont supérieur avec balcon français	75 m	71	-	2003 / 2014
MS VASCO DE GAMA	4 ANCRES	Bateau à 3 ponts - Pont supérieur avec balcon français	75 m	71	-	2002 / 2014
MS AMALIA RODRIGUES	5 ANCRES	Bateau à 3 ponts - Ponts supérieur et intermédiaire avec balcon français	80 m	66	♿	2019
MS GIL EANES	5 ANCRES	Bateau à 3 ponts - Ponts supérieur et intermédiaire avec balcon français	80 m	66	♿	2015
MS MIGUEL TORGA	5 ANCRES	Bateau à 3 ponts - Ponts supérieur et intermédiaire avec balcon français	80 m	66	♿	2017

PÔ

	Catégorie	Descriptif	Longueur	Capacité (cabine double)	Cabine PMR	Construit en/ Rénové en
MS MICHELANGELO	4 ANCRES	Bateau à 2 ponts	110 m	78	-	2000 / 2017

LOIRE

	Catégorie	Descriptif	Longueur	Capacité (cabine double)	Cabine PMR	Construit en/ Rénové en
MS LOIRE PRINCESSE	5 ANCRES	Bateau à roues à aubes - 2 ponts Pont supérieur avec balcon privé	80 m	48	♿	2015

GIRONDE

	Catégorie	Descriptif	Longueur	Capacité (cabine double)	Cabine PMR	Construit en/ Rénové en
MS CYRANO DE BERGERAC	5 ANCRES	Bateau à 3 ponts - Pont supérieur avec balcon français	110 m	87	♿	2013

RHÔNE

	Catégorie	Descriptif	Longueur	Capacité (cabine double)	Cabine PMR	Construit en/ Rénové en
MS MISTRAL	4 ANCRES	Bateau à 2 ponts	110 m	78	-	1999 / 2007
MS RHÔNE PRINCESS	4 ANCRES	Bateau à 2 ponts	110 m	69	-	2001 / 2011
MS CAMARGUE	5 ANCRES	Bateau à 2 ponts - Pont supérieur avec balcon français	110 m	54	♿	1995 / 2015
MS VAN GOGH	5 ANCRES	Bateau à 2 ponts	110 m	54	♿	1999 / 2018

SEINE

	Catégorie	Descriptif	Longueur	Capacité (cabine double)	Cabine PMR	Construit en/ Rénové en
MS BOTTICELLI	4 ANCRES	Bateau à 2 ponts - Pont supérieur avec balcon français	110 m	75	♿	2004 / 2016
MS SEINE PRINCESS	4 ANCRES	Bateau à 2 ponts	110 m	67	-	2002 / 2017
MS RENOIR	5 ANCRES	Bateau à 2 ponts - Pont supérieur avec balcon français	110 m	54	♿	1999 / 2018

LES CROISIÈRES SUR LES CANAUX DE FRANCE

	Destination	Capacité (cabine double)	Cabine PMR	Construit en
MS ANNE-MARIE	Provence	11	♿	2014
MS DANIÈLE	Bourgogne	12	♿	2016
MS DÉBORAH	Loire	11	♿	2016

	Destination	Capacité (cabine double)	Cabine PMR	Construit en
MS JEANINE	Bourgogne	11	-	2012
MS MADELEINE	Alsace	11	♿	2014
MS RAYMONDE	Champagne / Alsace	11	♿	2014

RHIN ET DANUBE

	Catégorie	Descriptif	Longueur	Capacité (cabine double)	Cabine PMR	Construit en/ Rénové en
MS BEETHOVEN	4 ANCRES	Bateau à 3 ponts - Pont supérieur avec balcon français	110 m	90	♿	2004 / 2010
MS EUROPE	4 ANCRES	Bateau à 3 ponts - Pont supérieur avec balcon français	110 m	90	♿	2006 / 2016
MS FRANCE	4 ANCRES	Bateau à 2 ponts	110 m	78	♿	2001 / 2016
MS LA BOHÈME	4 ANCRES	Bateau à 2 ponts	110 m	80	-	1995 / 2011
MS LÉONARD DE VINCI	4 ANCRES	Bateau à 2 ponts	105 m	72	-	2003 / 2011
MS MODIGLIANI	4 ANCRES	Bateau à 2 ponts	110 m	78	♿	2001 / 2011
MS MONA LISA	4 ANCRES	Bateau à 2 ponts	82 m	47	-	2000
MS MONET	4 ANCRES	Bateau à 2 ponts	110 m	78	-	1999 / 2007
MS VICTOR HUGO	4 ANCRES	Bateau à 2 ponts	82 m	45	♿	2000 / 2019
MS DOUCE FRANCE	5 ANCRES	Bateau à 2 ponts - Pont supérieur avec balcon français	110 m	55	♿	1997 / 2017
MS GÉRARD SCHMITTER	5 ANCRES	Bateau à 3 ponts - Pont supérieur avec balcon français	110 m	87	♿	2012
MS LAFAYETTE	5 ANCRES	Bateau à 2 ponts - Pont supérieur avec balcon français	90 m	43	♿	1992 / 2014
MS SYMPHONIE	5 ANCRES	Bateau à 2 ponts - Pont supérieur avec balcon français	110 m	55	♿	1997 / 2017
MS VIVALDI	5 ANCRES	Bateau à 3 ponts - Pont supérieur avec balcon français	110 m	88	♿	2009

ELBE

	Catégorie	Descriptif	Longueur	Capacité (cabine double)	Cabine PMR	Construit en/ Rénové en
MS ELBE PRINCESSE	5 ANCRES	Bateau à 2 ponts - Pont supérieur avec balcon français	95 m	40	♿	2016
MS ELBE PRINCESSE II	5 ANCRES	Bateau à 2 ponts - Pont supérieur avec balcon français	102 m	42	♿	2018

LES CROISIÈRES FLUVIALES DANS LE MONDE

AFRIQUE AUSTRALE

	Catégorie	Descriptif	Longueur	Capacité (cabine double)	Construit en/ Rénové en
RV AFRICAN DREAM	5 ANCRES	Bateau à 2 ponts - Cabines avec balcons français	33 m	8	2018
RV ZIMBABWEAN DREAM	5 ANCRES	Bateau à 2 ponts - Cabines avec balcons français	33 m	8	2020

CAMBODGE/VIETNAM

	Catégorie	Descriptif	Longueur	Capacité (cabine double)	Construit en/ Rénové en
RV INDOCHINE	4 ANCRES	Bateau à 3 ponts	51 m	24	2008
RV INDOCHINE II	5 ANCRES	Bateau à 3 ponts - Balcons sur tous les ponts	65 m	31	2017

VOLGA[3]

	Catégorie	Descriptif	Longueur	Capacité (cabine double)	Construit en/ Rénové en
CHICHERIN (ou similaire)	3 ANCRES	Bateau à 4 ponts	129 m	147	1984 / 2012
KRONSTADT (ou similaire)	4 ANCRES	Bateau à 4 ponts	125 m	116	1979 / 2018

BIRMANIE[3]

	Catégorie	Descriptif	Longueur	Capacité (cabine double)	Construit en/ Rénové en
RV PANDAW II (ou similaire)	4 ANCRES	Bateau à 2 ponts	60 m	23	2002

CHINE[3]

	Catégorie	Descriptif	Longueur	Capacité (cabine double)	Construit en/ Rénové en
LEGEND (ou similaire)	5 ANCRES	Bateau à 6 ponts - Balcons sur tous les ponts	141 m	204	2013

INDE[3]

	Catégorie	Descriptif	Longueur	Capacité (cabine double)	Construit en/ Rénové en
GANGES VOYAGER (ou similaire)	5 ANCRES	Bateau à 3 ponts - Cabines avec balcons français	56 m	28	2014

ÉGYPTE[3]

	Catégorie	Descriptif	Longueur	Capacité (cabine double)	Construit en/ Rénové en
STEIGENBERGER ROYALE (ou similaire)	5 ANCRES	Bateau à 3 ponts - Cabines avec balcons français	72 m	50	1998 / 2018

(3) Bateaux n'appartenant pas à la flotte CroisiEurope.

Nouveautés 2021

À DÉCOUVRIR : DES ITINÉRAIRES INÉDITS à bord de “LA BELLE DES OCÉANS”


SANTA CRUZ DE TENERIFE

Croisière dans l’archipel des Canaries

La douceur d’un éternel printemps

(RÉF. TLZ / TLZ_PP / LZT / LZT_PP)

Connues depuis l’Antiquité sous le nom des îles Hespérides, les îles Canaries étaient considérées comme un paradis sur terre. Leur conquête dura presque un siècle, à l’issu duquel elles devinrent définitivement provinces espagnoles.

Petit chapelet d’îles d’origine volcanique dans les eaux de l’océan Atlantique faisant face au Sahara, l’archipel, réserve de la biosphère, offre d’une île à l’autre, des paysages aux contrastes constants. Un itinéraire mêlant plages de sable noir, forêts luxuriantes, falaises abruptes, criques déchiquetées, vagues de dunes, charmantes villes coloniales et grandes cités palpitantes...

Découvertes au cœur de 6 îles de l’archipel :

- Les parcs nationaux du Teide, de Garajonay et de Timanfaya
- Tour des îles de Grande Canarie, La Gomera et El Hierro
- L’artisanat ancestral sur l’île de La Palma
- La vie des insulaires à l’écomusée d’El Hierro
- Les œuvres de César Manrique à Lanzarote
- Dégustations de vins et fromages canariens
- Déjeuners typiques lors des excursions
- Conférences à bord


ÎLES SANGUINAIRES

Grand tour de Corse

L’île de beauté révèle ses trésors

(RÉF. NAO / NAO_PP)

Des remparts de la citadelle à la féerie des calanques, entre bleu profond et collines sauvages, cette croisière prend le voyageur par le cœur et l’emmène à la découverte d’insoupçonnables trésors. Bonifacio, Porto Vecchio, Bastia, l’Île Rousse : la Corse déploie sa nature grandiose et son âme authentique, ses rochers séculaires et l’or fin de ses plages, son ardente nature et ses maquis de myrte, ses sentiers sinueux et ses nuits étoilées. Subtile mosaïque d’émotions et de sensations, de splendeur et de mystères, l’île de Beauté compose une œuvre impérissable, sur laquelle le temps n’a pas d’emprise.

Découverte complète de la Corse :

- Les villes emblématiques de l’île : Calvi, Bonifacio et Porto Vecchio
- Ajaccio et les îles Sanguinaires, sur les pas de Napoléon
- Les paysages paradisiaques des Calanques de Piana
- L’arrière-pays avec les vieux villages pittoresques de Balagne
- Le Cap Corse
- La nature sauvage à travers le maquis et la réserve naturelle des Îles Lavezzi
- Le vieux Nice et la promenade des anglais

Une ambiance haute en couleurs et une gastronomie riche en saveurs :

- Dégustations de produits locaux
- Soirée corse à bord
- Dîner et soirée “chants et guitares corses” dans une auberge traditionnelle
- Conférences à bord

POUR LA FIN D’ANNÉE

EUROPA PARK®

Élu meilleur parc de loisirs du monde en 2019

- **Week-end en croisière sur le Rhin spécial Europa-Park - Halloween**
  (RÉF. EPK_PP)

Une journée au parc d’attractions Europa-Park spécial Halloween. Avec : présence de la mascotte “Euromaus” à bord, dîner animé par un magicien close-up, soirée mini-disco avec la mascotte du parc, spectacle de magie et quiz sur le thème Europa-Park avec de nombreux lots à gagner.

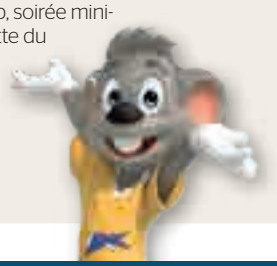

Les marchés de Noël

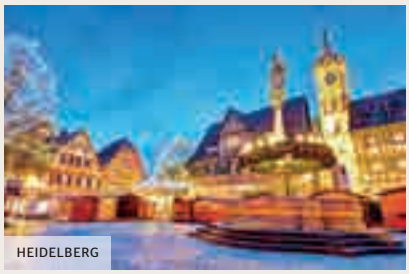
HEIDELBERG

- **La magie des marchés de Noël sur le Rhin**
  (RÉF. SKC_PP / CKS_PP)

Une superbe croisière le long du Rhin qui mêle culture et magie de l’Avent. Découvrez Strasbourg, capitale incontestée de Noël. Entrez dans le monde féerique des traditions alsaciennes à Colmar et Riquewihr. Au programme également, Heidelberg et son marché de Noël classé parmi l’un des plus beaux d’Allemagne, Rüdesheim, ses douces mélodies au musée des instruments de musique mécanique et son marché de Noël international puis Coblence et la forteresse Ehrenbreitstein.

- **Les marchés de Noël de la vallée du Neckar et Rothenbourg-ob-der-Tauber, perle de la Bavière** (RÉF. MNT_PP)

Navigation romantique sur le Neckar entre cités médiévales, châteaux forts et paysages enchanteurs. Passage par Heidelberg, ville universitaire et symbole du romantisme allemand, mais aussi Eberbach, charmante cité médiévale, Rothenbourg-ob-der-Tauber et son marché de Noël, sorti d’un conte d’hiver et enfin Spire, ancienne ville impériale et sa cathédrale.

DES ITINÉRAIRES REVISITÉS

Les croisières maritimes

- **Chypre et la Terre Sainte**
  À la croisée des civilisations byzantines et chrétiennes
  (RÉF. LIR / LIR_PP)

Une journée complète d'excursion offerte en Israël dédiée à Jérusalem, l'une des villes les plus sacrées au monde et à Bethléem, la cité de David. Puis également une nouvelle excursion à la découverte du site archéologique de Massada, classé au patrimoine mondial de l'UNESCO, suivi d'un après-midi détente au bord de la mer Morte, riche en minéraux.

- **Nouvelle croisière randonnées dans les Balkans :**
  Croatie, Grèce, Albanie et Monténégro
  (RÉF. DCA_RAN / DCA_RANPP)

Un itinéraire inédit pour profiter de paysages somptueux à travers quatre pays en mer Adriatique.


MASSADA


LA ROCHELLE

Croisière en Aquitaine de Bordeaux à Royan

- **L'estuaire de la Gironde, la Garonne et la Dordogne**
  (RÉF. BYA_PP)

Entre terre et mer, ce magnifique itinéraire vous mènera au cœur du Sud-Ouest, réputé pour ses paysages idylliques, ses vins célèbres, ses monuments historiques et ses lieux emblématiques. De Bordeaux à Royan, partez à la découverte de la route des grands crus du Médoc, de Royan la cité balnéaire au charme 50's, de Rochefort et sa Corderie Royale, de La Rochelle la cité maritime mais aussi du bassin d'Arcachon et de son immanquable dune du Pilat.

L'Elbe

- **De Berlin à Hambourg**
  À la découverte des villes hanséatiques (RÉF. BHL_PP / HLB_PP)

De Berlin à Hambourg, partez pour un voyage dans le temps à la découverte des villes hanséatiques. Vous découvrirez le charme des deux plus grandes villes allemandes ainsi que la richesse culturelle des cités à l'architecture typique des bords de l'Elbe.

Découverte de sites incontournables tels que Berlin, capitale emblématique, Potsdam et le parc de Sans-Souci mais aussi les villes hanséatiques de Magdebourg, Lunebourg, Hambourg et Lübeck. Passage par l'ascenseur à bateau de Scharnebeck, l'un des plus hauts d'Europe et visite de l'Autostadt Wolfsbourg.

- **Prague, Dresde et les châteaux de Bohême**
  Croisière inédite sur l'Elbe et la Moldau sauvage (RÉF. PGP_PP)

Au cours d'un itinéraire exclusif, partez à la découverte des trésors cachés de Bohême. Laissez-vous séduire par la navigation et nos excursions au sein de lieux où la nature révèle tous ses charmes, la Moldau sauvage ou encore le massif gréseux de l'Elbe, l'Elbsandsteingebirge. Visitez les villes de Prague et Dresde, cités authentiques et pleines de charme au riche passé culturel et architectural. Les châteaux de Bohême, symboles de la noblesse et de l'aristocratie, propriétés de l'illustre famille des Lobkowicz ou encore des Schwarzenberg, abritent des œuvres d'art insoupçonnées.

DANS LES THÉMATIQUES

Invités d'honneur : Patrick Poivre d'Arvor et Alain Duault
La Grande Croisière Musicale, de Bâle à Amsterdam

CroisiEurope change de braquet pour ses croisières musicales : après avoir durant quinze ans proposé trois rendez-vous annuels à la musique, nous vous en proposerons chaque année un seul, mais exceptionnel. À bord de nos bateaux les plus récents au confort toujours amélioré, avec un parcours soigneusement élaboré et renouvelé chaque année, nous développerons une thématique avec un groupe d'artistes de haut niveau et, c'est une nouveauté, un invité d'honneur qui constituera un contrepoint à la musique.


PATRICK POIVRE D'ARVOR

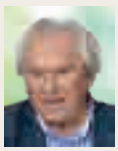
ALAIN DUAULT

Ainsi, pour la première grande croisière musicale VIP, nous recevrons à bord cinq brillants instrumentistes qui offriront le meilleur des grands compositeurs romantiques allemands (Beethoven, Schumann, Weber, Mendelssohn, Brahms), en lien avec le parcours au long du Rhin romantique. En contrepoint, nous accueillerons Patrick Poivre d'Arvor, journaliste star mais aussi écrivain et passionné du romantisme (il avait fondé à la fin des années 70 l'Académie romantique) : il lira quelques-uns des grands poèmes du romantisme, en les faisant dialoguer avec les musiciens, il nous parlera de lui, de sa conception du romantisme et, en avant-première, il fera parler Schumann à travers une "interview" inédite du compositeur...

Des rencontres passionnantes, musicales et intellectuelles : cette grande croisière musicale VIP de CroisiEurope, dont la direction artistique est confiée à Alain Duault, commence au plus haut niveau.

Croisière-randonnée 4 fleuves

- **Du Luxembourg aux vallées de la Moselle, de la Sarre, du Rhin romantique et du Neckar**
  (RÉF. RSB_RAN / RSB_RANPP)

De Remich à Strasbourg, naviguez le long de 4 fleuves et découvrez la beauté de la vallée du Rhin romantique, du Neckar, de la Moselle et de la Sarre qui vous dévoileront leurs trésors culturels et historiques.

Admirez les paysages idylliques que ce panorama vous offre et visitez des villes emblématiques comme Heidelberg, Trèves et Luxembourg. Traditions, art et viticulture, chacune de ces cités vous racontera son histoire.

LES CROISIÈRES MARITIMES



LES CANARIES PAGE 16

LA CORSE PAGE 17

LA CROATIE ET LE MONTÉNÉGRO

LA CROATIE, LA GRÈCE, L'ALBANIE ET LE MONTÉNÉGRO PAGE 18

CHYPRE ET LA TERRE SAINTE PAGE 19

SANTA CRUZ DE TENERIFE

NOS BATEAUX MARITIMES

Croisières dans les Canaries et en Corse

5 ANCRES

MV La Belle des Océans

NOUVEAUTÉ



MV LA BELLE DES OCÉANS



SALON / BAR



PISCINE



SUITE RIVIERA

Croisières en Croatie, Monténégro, Grèce, Albanie, Chypre et en Terre Sainte

5 ANCRES

MV La Belle de l'Adriatique



MV LA BELLE DE L'ADRIATIQUE



SALON / BAR



RESTAURANT



CABINE



LANZAROTE, PARC NATIONAL DE TIMANFAYA

CROISIÈRE - 8 JOURS / 7 NUITS • RÉF. TLZ / TLZ_PP / LZT(5) / LZT_PP(5) **NOUVEAUTÉ 2020 / 2021**

Croisière dans l'archipel des Canaries

La douceur d'un éternel printemps

SANTA CRUZ DE TENERIFE (Tenerife) • PUERTO DE LA ESTACA (El Hierro)
SANTA CRUZ DE LA PALMA (La Palma) • SAN SEBASTIAN (La Gomera)
LAS PALMAS (Grande Canarie) • ARRECIFE (Lanzarote)

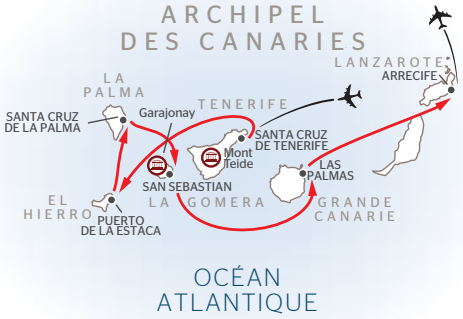

Un superbe itinéraire qui vous fera découvrir 6 îles de l'archipel en profitant d'un climat particulièrement clément à cette saison de l'année. Lors de votre croisière, vous partirez à la découverte des contrastes forts qui rendent unique chacune des îles de l'archipel :

- Dans le parc de Timanfaya, "Montagnes de Feu", une impressionnante mer de lave rend ce paysage lunaire
- À Tenerife et à la Grande Canarie, les jardins fleuris transportent les voyageurs dans une dimension fraîche et parfumée
- À La Gomera et La Palma, la végétation luxuriante donne une impression de jungle tropicale et de havre de paix
- À Lanzarote et El Hierro, les falaises grises, abruptes et imposantes se jetant dans le bleu du ciel et de l'Océan n'ont pas leur pareil afin de conférer à leurs visiteurs une impression d'immensité vertigineuse et de beauté infinie

Prix TTC par personne(4) à partir de

Départs 2020 / 2021	**5 ANCRES**	
	Avec vol de Paris(2)	Port/port(3)
Octobre 2020 : 24(5), 31 Novembre 2020 : 7(5), 14, 21(5), 28 Décembre 2020 : 5(5), 12, 19(5), 26 Janvier 2021 : 2(5), 9, 16(5), 23, 30(5) Février 2021 : 6, 13(5), 20, 27(5) Mars 2021 : 6, 13(5), 20, 27(5) Avril 2021 : 3, 10(5), 17	2299€	**1889€**

Forfait "TOUTES EXCURSIONS"	Réservation avant le départ avec remise de 5% incluse	Réservation à bord
Forfait CLASSIQUE selon programme	391€	549€

Les temps forts

- L'archipel des Canaries : réserve de la biosphère
- Conférences à bord

Découvertes(1) au cœur de 6 îles de l'archipel :

- Les parcs nationaux du Teide, de Garajonay et de Timanfaya
- Tour des îles de Grande Canarie, La Gomera et El Hierro
- L'artisanat ancestral sur l'île de La Palma
- La vie des insulaires à l'écomusée d'El Hierro
- Les œuvres de César Manrique à Lanzarote

Une expérience délicieuse(1) :

- Dégustations de vins et fromages canariens
- Déjeuners typiques lors des excursions



Arrecife, église San Gines

Ce prix comprend : le forfait "séjour à bord" détaillé p.137 • le vol(2) Paris / Ténériffe et Lanzarote / Paris • les taxes d'aéroport(2) (69 € - tarif 2020) • les transferts(2) aéroport / port / aéroport.

Ce prix ne comprend pas : les prestations non incluses dans le forfait "séjour à bord" détaillé p.137.

Une solution pour tous, interrogez-nous.

(1) Excursions facultatives.
(2) Vol au départ de Paris, pour plus de détails merci de vous référer aux informations transport pages 138 à 140.
(3) Formule port/port : embarquement à Ténériffe J1 à 18h et débarquement à Lanzarote J8 à 9h. Nombre de places limité.
(4) Prix base cabine double en catégorie Horizon pont 3.
(5) Itinéraire différent.



PLAGE DE PALOMBAGGIA

CROISIÈRE - 8 JOURS / 7 NUITS • RÉF. NAO / NAO_PP **NOUVEAUTÉ 2021**

Grand tour de Corse

L'île de beauté révèle ses trésors

NICE • AJACCIO • BONIFACIO • PORTO VECCHIO • BASTIA • L'ÎLE ROUSSE • NICE

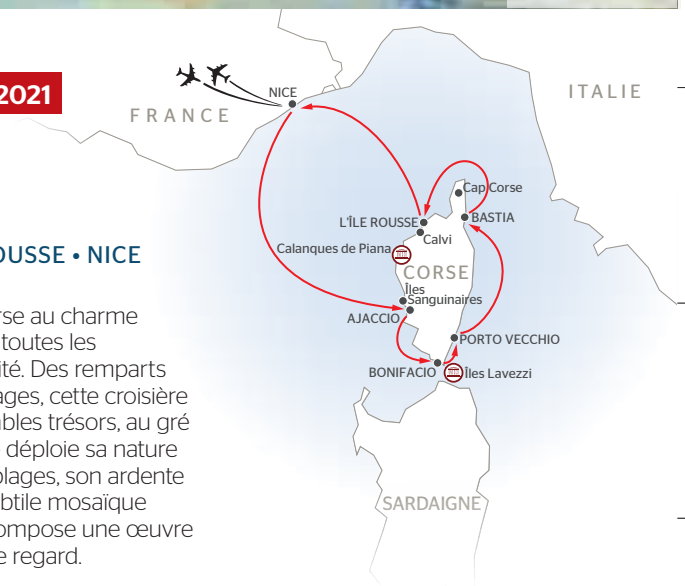

"Kallistê" : "la plus belle". Ainsi les Grecs, dès l'Antiquité, avaient baptisé la Corse au charme suprême. Car sur ce paradis terrestre semblaient s'être donné rendez-vous toutes les merveilles du monde, baignées par un éclat de lumière et un rayon d'éternité. Des remparts de la citadelle à la féerie des calanques, entre bleu profond et collines sauvages, cette croisière prend le voyageur par le cœur et l'emmène à la découverte d'insoupçonnables trésors, au gré d'escales enchantées. Bonifacio, Porto Vecchio, Bastia, l'Île Rousse : la Corse déploie sa nature grandiose et son âme authentique, ses rochers séculaires et l'or fin de ses plages, son ardente nature et ses maquis de myrte, ses sentiers sinueux et ses nuits étoilées. Subtile mosaïque d'émotions et de sensations, de splendeur et de mystères, l'île de Beauté compose une œuvre impérissable, sur laquelle le temps n'a pas d'emprise et qui embrase chaque regard.

Les temps forts

- **ITINÉRAIRE INÉDIT pour une découverte complète de la Corse**
- **Conférences à bord**

Découvertes[1] :

- **Les villes emblématiques de l'île : Calvi, Bonifacio et Porto Vecchio**
- **Ajaccio et les îles Sanguinaires, sur les pas de Napoléon**
- **Les paysages paradisiaques des Calanques de Piana**
- **L'arrière-pays avec les vieux villages pittoresques de Balagne**
- **Le Cap Corse**
- **La nature sauvage à travers le maquis et la réserve naturelle des Îles Lavezzi**
- **Le vieux Nice et la promenade des anglais**

Une gastronomie haute en couleurs et riche en saveurs

- **Dégustations de produits locaux[1]**
- **Soirée corse à bord**
- **Dîner et soirée "chants et guitares corses" dans une auberge traditionnelle**

Prix TTC par personne[4] à partir de

Départs 2021	**5 ANCRES**	
	Avec vol de Paris[2]	Port/port[3]
Mai : 2, 9, 16, 23, 30 **Juin :** 6, 13, 20, 27 **Juillet :** 4, 11, 18, 25 **Août :** 1er, 8, 15, 22, 29 **Septembre :** 5, 12, 19, 26 **Octobre :** 3, 10	2275€	1999€
Forfaits "TOUTES EXCURSIONS"	Réservation avant le départ avec remise de 5% incluse	Réservation à bord
Forfait CLASSIQUE selon programme		
Avec Calvi Ou avec les villages de Balagne	384€	539€



Les îles Sanguinaires

Ce prix comprend : le forfait "séjour à bord" détaillé p.137 • le vol[2] de Paris vers Nice A/R • les transferts[2] aéroport / port / aéroport • les taxes d'aéroport[2] (59 € - tarif 2020).

Ce prix ne comprend pas : les prestations non incluses dans le forfait "séjour à bord" détaillé p.137.

Une solution pour tous, interrogez-nous.

(1) Excursions facultatives.
(2) Vol au départ de Paris, pour plus de détails merci de vous référer aux informations transport pages 138 à 140.
(3) Formule port/port : embarquement à Nice J1 à 18h et débarquement à Nice J8 à 9h. Nombre de place limité.
(4) Prix base cabine double en catégorie Horizon pont 3.



MONTÉNÉGRO, NOTRE DAME DU ROCHER

CROISIÈRE - 8 JOURS / 7 NUITS • RÉF. DHD / DHD_PP

La Croatie et le Monténégro

L'Adriatique, ses îles enchanteresses et les bouches de Kotor

DUBROVNIK • MLJET • KORCULA • SIBENIK • TROGIR • SPLIT • HVAR • VIS • KOTOR • DUBROVNIK



Plongez au cœur de la côte dalmate qui vous offrira un spectacle d'une beauté saisissante. Promenez-vous au sein de Dubrovnik "perle de l'Adriatique", Trogir, Hvar, Korcula ou encore Kotor, des joyaux à l'état brut, sans oublier les parcs nationaux de Mljet et de Krka, véritables havres naturels.

Les temps forts

- Diversité architecturale dans la pure tradition vénéto-byzantine
- Des cités fortifiées parmi les plus belles de la Dalmatie
- La splendeur des bouches de Kotor
- Les îles[1] de Mljet, Korcula et Hvar, une mosaïque de pierres posée sur un écrin turquoise
- Les chutes de Krka[1]

Prix TTC par personne[4] à partir de

Départs 2021	**5 ANCRES** Avec vol de Paris[2]	Port/port[3]
Avril : 8, 22, 29 Mai : 6, 13, 27 Juin : 10, 17, 24 Juillet : 1er, 8, 22 Août : 5, 19 Septembre : 2, 16	1685€	**1379€**

Possibilité départ de votre région à certaines dates, nous consulter.

Forfaits "TOUTES EXCURSIONS"	Réservation avant le départ avec remise de 5% incluse	Réservation à bord
Forfait CLASSIQUE selon programme	220€	311€
Forfait DYNAMIQUE selon programme	352€	497€

CROISIÈRE - 8 JOURS / 7 NUITS • RÉF. DCA / DCA_PP

Les trésors de l'Adriatique :

Croatie, Grèce, Albanie et Monténégro

DUBROVNIK • CORFOU • SARANDA • VLORE • DURRES • BAR • DUBROVNIK

Entre Croatie et Monténégro en passant par la Grèce et l'Albanie, entre villes ravissantes et vestiges archéologiques, beauté sauvage et paysages hors du commun, de véritables joyaux vous attendent tout au long de votre croisière.

Les temps forts

Découvrez les derniers trésors cachés de la Méditerranée[1] :

- Corfou, paradis de la mer Ionienne
- Butrint, l'un des plus beaux sites archéologiques des Balkans
- L'ancienne citadelle de Gjirokastra
- Apollonia, le plus grand parc archéologique d'Albanie et Berat, la ville aux mille fenêtres
- Tirana, capitale albanaise
- L'ancienne cité de Bar

Prix TTC par personne[4] à partir de

Départs 2021	**5 ANCRES** Avec vol de Paris[2]	Port/port[3]
Avril : 15 Mai : 20 Juin : 3 Juillet : 15, 29 Août : 12, 26 Septembre : 9, 23	1685€	**1379€**

Possibilité départ de votre région à certaines dates, nous consulter.

Forfait "TOUTES EXCURSIONS"	Réservation avant le départ avec remise de 5% incluse	Réservation à bord
Forfait CLASSIQUE selon programme	321€	452€

CROISIÈRE **RANDONNÉE**

RÉF. DCA_RAN / DCA_RANPP (voir p. 86)

Ces prix comprennent : le forfait "séjour à bord" détaillé p.137 • le vol[2] de Paris vers Dubrovnik aller/retour • les taxes d'aéroport[2] (89 € - tarif 2020) • le transfert[2] aéroport/port/aéroport.

Ces prix ne comprennent pas : les prestations non incluses dans le forfait "séjour à bord" détaillé p.137.

Une solution pour tous, interrogez-nous.

(1) Excursions facultatives.
(2) Vol au départ de Paris, merci de vous référer aux informations transport pages 138 à 140.
(3) Formule port/port : embarquement à Dubrovnik J1 à 18h et débarquement à Dubrovnik J8 à 9h. Nombre de places limité.
(4) Prix base cabine double en premier pont.


JÉRUSALEM

CROISIÈRE - 8 JOURS / 7 NUITS • RÉF. LIR / LIR_PP

Chypre et la Terre Sainte

LARNACA • HAIFA • LIMASSOL • LARNACA

Embarquez pour une croisière d'exception entre Chypre et Israël, à la croisée des civilisations byzantine et chrétienne. Vous découvrirez les trésors de la Terre Sainte en Galilée, mais aussi Jérusalem, Bethléem et Nazareth. Vous serez fascinés par la forteresse de Massada, un site archéologique majestueux surplombant la mer Morte.

Chypre vous émerveillera avec ses paysages à couper le souffle. Nicosie ou encore Paphos : entre mosaïques impressionnantes, anciennes cités et capitale contrastée, laissez-vous emporter pour un voyage hors du temps.



2 EXCURSIONS OFFERTES :
Jérusalem, ville trois fois sainte et Bethléem • Nazareth et son charme oriental

De belles découvertes[1] :
- La forteresse de Massada et la mer Morte
- La Galilée, joyau du nord d'Israël
- Nicosie, entre modernité et traditions
- Paphos et ses mosaïques

Prix TTC par personne[4] à partir de

Départs 2020 / 2021	**5 ANCRES**	
	Avec vol de Paris[2]	Port/port[3]
Novembre 2020 : 7, 14, 21, 28 Décembre 2020 : 5, 12, 19 (Noël[5]) 26 (Nouvel An) Janvier 2021 : 2, 9, 16, 23, 30 Février 2021 : 6, 13, 20, 27 Mars 2021 : 6, 13, 20	1279€	**1049€**

Possibilité départ de votre région à certaines dates, nous consulter.

Forfait "TOUTES EXCURSIONS"	Réservation avant le départ avec remise de 5% incluse	Réservation à bord
Forfait CLASSIQUE selon programme	324€	455€


Mer Morte

Ce prix comprend : le forfait "séjour à bord" détaillé p.137 • le vol[2] de Paris vers Larnaca aller/retour • les taxes d'aéroport[2] (99 € - tarif 2020) • le transfert[2] aéroport/port/aéroport.

Ce prix ne comprend pas : les prestations non incluses dans le forfait "séjour à bord" détaillé p.137.

Une solution pour tous, interrogez-nous.

(1) Excursions facultatives.
(2) Vol au départ de Paris, merci de vous référer aux informations transport pages 138 à 140.
(3) Formule port/port : embarquement à Larnaca J1 à 18h et débarquement à Larnaca J8 à 9h. Nombre de places limité.
(4) Prix base cabine double en premier pont.
(5) Supplément cabine individuelle offert pendant la croisière de Noël, dans la limite des places disponibles.

LE SUD DE L'EUR



OPE



MANTOUE

L'ESPAGNE
Fascinante Andalousie

PAGE 22

LE PORTUGAL
La vallée du Douro

PAGE 26

L'ITALIE
Venise, sa lagune
et le canal Bianco

PAGE 32



L'ESPAGNE
Fascinante Andalousie

Les fleuves Guadalquivir et Guadiana, liés par connexion maritime, reflètent tous les contrastes de la région, entre sierras enneigées, déserts dignes du Far West, et plages blanches inondées de soleil.

L'Andalousie vous promet un dépaysement absolu ! Séville, Grenade et Cordoue, les trois villes du triangle d'or andalou, empreintes de civilisations musulmanes, juives et chrétiennes, illuminent la région par leurs trésors architecturaux.

Son patrimoine environnemental est important : la région compte le plus grand nombre d'espaces naturels protégés d'Espagne. Son climat est excellent et sa luminosité exceptionnelle avec plus de 300 jours d'ensoleillement par an !

Et enfin, ses traditions sont nombreuses et vibrent au son du flamenco !



VOS AVANTAGES CROISIEUROPE

- Itinéraires exclusifs
- Navigation dans la baie de Cadix
- Bateau amarré à proximité des centres historiques de Séville et Cadix
- Un patrimoine historique et artistique unique au monde
- Une gastronomie proposant des produits de grande qualité

NOTRE BATEAU

5 ANCRES

- MS La Belle de Cadix





RESTAURANT



CABINE



SALON / BAR



GRENADE, FORTERESSE DE L'ALHAMBRA

CROISIÈRE - 8 JOURS / 7 NUITS • RÉF. SXS / SXS_PP

Espagne et Portugal : les paysages enchanteurs et villes culturelles de l'Andalousie et de l'Algarve

SÉVILLE • Cordoue • CADIX • ALCOUTIM • VILA REAL DE SANTO ANTONIO • EL PUERTO DE SANTA MARIA • ISLA MINIMA • Grenade • SÉVILLE

Partez pour un voyage au cœur de l'Andalousie et de l'Algarve. Sillonnez le Guadalquivir à la découverte de Cordoue qui associe parfaitement histoire et modernité. Visitez Séville et son palais de l'Alcázar, un étonnant mélange de styles architecturaux, vous serez éblouis par la beauté de sa cathédrale qui abrite la sépulture de Christophe Colomb. Laissez-vous séduire par Alcoutim, paisible petit village portugais au bord du Guadiana et Faro, capitale de l'Algarve.

Puis laissez-vous porter par la sublime cité de Grenade qui recèle une multitude de merveilleux monuments et de beaux sites à visiter. Vivez un moment de dépaysement inoubliable en visitant le parc naturel de Doñana, une véritable mosaïque de paysages s'étendant à perte de vue.

Prix TTC par personne[4] à partir de

Départs 2021	**5 ANCRES**	
	Avec vol de Paris[1]	Port/port[2]
Avril : 29 **Mai :** 6, 13, 20, 27 **Juin :** 3, 10, 17, 24 **Juillet :** 1er **Août :** 26 **Septembre :** 2, 9, 16, 23, 30	1629€	**1279€**

Possibilité départ vol direct de votre région à certaines dates, nous consulter.

Forfaits "TOUTES EXCURSIONS"	Réservation avant le départ avec remise de 5% incluse	Réservation à bord
Forfait CLASSIQUE selon programme	282€	397€
Forfait DYNAMIQUE selon programme	303€	425€

INCLUS : Grenade, le Palais de l'Alhambra et le Generalife

Les temps forts

- **Découverte de l'Andalousie et de l'Algarve en une seule croisière**
- **Voyage au cœur des traditions espagnoles et portugaises**
- **3 joyaux du triangle d'or andalou : Séville[3], Cordoue[3] et Grenade**
- **Visite d'une véritable hacienda andalouse**
- **Alcoutim, l'authenticité d'un petit village portugais**
- **Faro, capitale de l'Algarve et Tavira, ville contrastée entre quartier de pêcheurs et demeures bourgeoises portugaises**



Alcoutim



CROISIÈRE - 8 JOURS / 7 NUITS • RÉF. SXS_GOLF (programme et tarif à la demande)

Golf en Andalousie

L'Espagne possède un vaste réseau de magnifiques terrains de golf. Son excellent climat tout au long de l'année et la qualité de ses terrains, adaptés à tous, en font l'une des meilleures destinations pour la pratique de ce sport.

Ce prix comprend : le forfait "séjour à bord" détaillé p.137 • le vol[1] de Paris vers Séville aller/retour • les taxes[1] d'aéroport (79€ - tarif 2020) • le transfert[1] aéroport/port/aéroport • l'excursion à Grenade • la visite de Isla Minima.

Ce prix ne comprend pas : les prestations non incluses dans le forfait "séjour à bord" détaillé p.137.

Une solution pour tous, interrogez-nous.

(1) Vol au départ de Paris, pour plus de détails merci de vous référer aux informations transport pages 138 à 140.
(2) Formule port/port : embarquement à Séville J1 à 17h et débarquement à Séville J8 à 9h. Nombre de place limité.
(3) Excursions facultatives.
(4) Prix base cabine double en pont principal.


CADIX

CROISIÈRE - 8 JOURS / 7 NUITS • RÉF. SHF / SHF_PP **OFFRE EXCLUSIVE**

L'Andalousie : traditions, gastronomie et flamenco

SÉVILLE • Cordoue • CADIX • Jerez • EL PUERTO DE SANTA MARIA • ISLA MINIMA • Grenade • SÉVILLE

Découvrez l'Andalousie entre traditions, histoire et gastronomie.
De Séville à Grenade, cette croisière vous permettra de visiter les cités et lieux emblématiques de cette région typique de l'Espagne.

Séville, capitale de l'Andalousie, recèle de joie et d'animation dans chacune de ses rues. Vous serez émerveillés par la vieille ville qui abrite un ensemble passionnant de joyaux architecturaux, mais aussi par Jerez qui a conservé un patrimoine architectural incroyable.

TOUTES LES EXCURSIONS INCLUSES

- Le meilleur de l'Andalousie : Séville, Cordoue, Grenade et Cadix
- Visite d'une ganaderia à Jerez
- Observation d'oiseaux migrateurs dans un parc naturel
- Visite du monastère de la Rabida et du parc des caravelles de Christophe Colomb (de juin à août)
- Dégustation de produits régionaux dans une bodega

Prix TTC par personne[3] à partir de

Départs 2021	5 ANCRES	
	Avec vol de Paris[1]	Port/port[2]
Février : 18, 25 Mars : 4, 11, 18, 25 Avril : 1er, 8, 15 Juillet : 8, 15, 22, 29 Août : 5, 12, 19 Octobre : 7, 14, 21, 28 Novembre : 4, 11	1475€	1089€

Possibilité départ vol direct de votre région à certaines dates, nous consulter.

CROISIÈRE FAMILLE
OFFRE SPÉCIALE FAMILLE EN JUILLET-AOÛT RÉF. SHF_FAM

CROISIÈRE FÉRIA
RÉF. SHF_FERIA (voir p. 89)


Séville, place d'Espagne

Ce prix comprend : le forfait "séjour à bord" détaillé p.137 • le vol[1] de Paris vers Séville aller/retour • les taxes[1] d'aéroport (79€ - tarif 2020) • le transfert[1] aéroport/port/aéroport • les excursions mentionnées au programme • la soirée flamenco.

Ce prix ne comprend pas : les prestations non incluses dans le forfait "séjour à bord" détaillé p.137.

Une solution pour tous, interrogez-nous.

(1) Vol au départ de Paris, pour plus de détails merci de vous référer aux informations transport pages 138 à 140.
(2) Formule port/port: embarquement à Séville J1 à 17h et débarquement à Séville J8 à 9h. Nombre de places limité.
(3) Prix base cabine double en pont principal.



LE PORTUGAL
La vallée du Douro

Le Douro, long de 850 km, prend sa source en Espagne, à 2 250 m d'altitude et est classé au patrimoine mondial de l'UNESCO depuis 2001.

Le "fleuve d'or" du Portugal raconte la très belle histoire d'amour de l'homme et de la vigne sur un air de fado. Les vignobles constituent la grande attraction de la vallée du Douro. Il a fallu vingt siècles depuis les Romains, pour réaliser cette architecture de terrasses et de gradins et planter les vignes accrochées à des versants inclinés jusqu'à 70° pour certains.

Le Douro se présente comme une sage rivière dans la traversée de la Castille. Cinq barrages font l'attraction du fleuve et calment son cours : Crestuma, Carrapatello, qui est le plus haut d'Europe avec 35 m de dénivelé, Régua, Valeria et Pocinho.



VOS AVANTAGES CROISIEUROPE

- Remontée du Douro de l'océan jusqu'à la frontière espagnole
- L'un des plus beaux canyons d'Europe avec des paysages à couper le souffle que l'on ne voit que depuis le fleuve !
- La vallée du Douro, classée au patrimoine mondial de l'UNESCO
- Beauté et émerveillement au fil des paysages sauvages du fleuve
- Couleurs chatoyantes des vignobles à l'automne

NOS BATEAUX

5 ANCRES
- MS Amalia Rodrigues
- MS Gil Eanes
- MS Miguel Torga

4 ANCRES
- MS Fernao de Magalhaes
- MS Infante don Henrique
- MS Vasco da Gama





PONT SOLEIL (MS MIGUEL TORGA, 5 ANCRES)



CABINE (MS MIGUEL TORGA, 5 ANCRES)



RESTAURANT (MS FERNAO DE MAGALHAES, 4 ANCRES)


PORTO

CROISIÈRE - 6 JOURS / 5 NUITS • RÉF. POB_PP

Porto et les villes emblématiques du Douro

PORTO • RÉGUA • PINHÃO • PORTO ANTIGO • Guimarães • PORTO

Tout au long d'une croisière spectaculaire au cœur du Portugal et de la vallée du Douro, vous pourrez découvrir des lieux inouïs à la beauté peu conventionnelle. Vous irez à la découverte de Lamego et Vila Réal, des villes riches en patrimoine et en tradition, ou encore de Guimarães considérée comme le berceau du Portugal.

Vous pourrez aussi vous émerveiller devant la beauté et l'histoire marquante des jardins de la Casa de Mateus, du musée du Tramway à Porto.

Prix par personne(2) à partir de

Départs 2021	**4 ANCRES**	**5 ANCRES**
Mars : 28, 31 Octobre : 27 Novembre : 3	**685**€	815€
Forfaits "TOUTES EXCURSIONS"	Réservation avant le départ avec remise de 5% incluse	Réservation à bord
Forfait CLASSIQUE selon programme	179€	250€
Forfait DYNAMIQUE selon programme	169€	237€

Les temps forts

- **Douceur du climat sur le Douro**

Découverte des plus belles villes portugaises(1) :

- **Vila Réal et les jardins à la française de la Casa de Mateus**
- **Lamego et le plus beau sanctuaire baroque du Portugal**
- **Porto, la perle du Portugal**
- **Guimarães et son cœur médiéval**
- **Spectacle folklorique à bord**

Complétez cette croisière avec la découverte de Lisbonne

CIRCUIT-CROISIÈRE - 8 JOURS / 7 NUITS • RÉF. PLI_PP

À partir de **1195**€/pers.(2) en formule port/port.

Dates et programme détaillé à la demande.


Lisbonne, monastère des Hiéronymites

Ce prix comprend : le forfait "séjour à bord" détaillé p.137 • la soirée folklorique à bord.
Ce prix ne comprend pas : les prestations non incluses dans le forfait "séjour à bord" détaillé p.137.

Une solution pour tous, interrogez-nous.

(1) Excursions facultatives.
(2) Prix base cabine double en pont principal.
Le nombre d'embarcadères est limité sur le Douro, nos bateaux peuvent se retrouver amarrés côte à côte et les horaires d'arrivée aux escales ainsi que l'ordre des excursions peuvent être modifiés.


MS VASCO DE GAMA

CROISIÈRE - 6 JOURS / 5 NUITS • RÉF. POF_PP / POF_PPETE(2)

Porto, la vallée du Douro et Salamanque

PORTO • RÉGUA • PINHÃO • VEGA DE TERRON • BARCA D'ALVA • SENHORA DA RIBEIRA FERRADOSA • FOLGOSA • LEVERINHO • PORTO

Plongez au cœur de l'ambiance festive et chaleureuse du Portugal et de l'Espagne où vous pourrez découvrir un art de vivre singulier.

Vous visiterez Porto, subtil mélange de modernité et d'histoire célèbre pour son vin, ou encore Salamanque et sa cathédrale, "ville d'or " de l'Espagne. Elle possède une riche culture architecturale, religieuse et gastronomique.

Les temps forts

- L'essentiel du Douro en 6 jours
- Un combiné original pour découvrir le Portugal et l'Espagne

Découverte(1) :

- Porto, ville radieuse et colorée
- Vila Réal et les jardins à la française de la Casa de Mateus
- Salamanque, ville dorée et source de connaissance
- La route des vins, paysage unique, classée par l'UNESCO

Prix par personne(3) à partir de

Départs 2021	4 ANCRES	5 ANCRES
Avril : 14, 16 Mai : 5, 10, 19, 24, 29 Juin : 5, 10, 15, 24, 27 Juillet : 2, 16, 21 Août : 9, 14, 25, 30 Septembre : 7, 11, 16, 28 Octobre : 10, 22	845€	935€

CROISIÈRE FAMILLE

OFFRE SPÉCIALE FAMILLE EN JUILLET-AOÛT RÉF. POF_FAMPP

Forfaits "TOUTES EXCURSIONS"	Réservation avant le départ avec remise de 5% incluse	Réservation à bord
Forfait CLASSIQUE selon programme	211€	295€
Forfait DYNAMIQUE selon programme	229€	321€

Complétez cette croisière avec la découverte de Lisbonne et Coimbra

CIRCUIT-CROISIÈRE - 8 JOURS / 7 NUITS • RÉF. POI_PP / POI_PPETE(2)

Lisbonne • Coimbra • PORTO • RÉGUA • PINHÃO • VEGA DE TERRON (Espagne) • BARCA D'ALVA • SENHORA DA RIBEIRA FERRADOSA • FOLGOSA • LEVERINHO • PORTO

De Lisbonne à Leverinho en passant par Coimbra, Porto, Vila Réal et Salamanque, vous découvrirez des villes emblématiques où beauté et singularité sauront vous conquérir.

Vous visiterez Porto et sa célèbre route des vins ainsi que Lisbonne, capitale qui a su trouver l'équilibre subtil entre grandeur passée et dynamisme contemporain.

INCLUS : séjour 2 nuits à Lisbonne avec visite de Lisbonne, capitale portugaise et Coimbra, célèbre ville universitaire

Les temps forts

- Une formule originale pour découvrir le Portugal
- Porto(1), ses rues en escaliers et ses azulejos
- Les chais de Vila Nova de Gaia(1)
- Salamanque(1) et son illustre université
- La route sinueuse des vignobles(1)

Prix par personne(3) à partir de

Départs 2021	5 ANCRES
Mai : 3, 8, 17, 22 Juin : 3, 8, 13, 22 Juillet : 14 Août : 7, 28 Octobre : 8	1285€

Forfaits "TOUTES EXCURSIONS"	Réservation avant le départ avec remise de 5% incluse	Réservation à bord
Forfait CLASSIQUE selon programme	211€	295€
Forfait DYNAMIQUE selon programme	229€	321€

Ces prix comprennent : le forfait "séjour à bord" détaillé p.137 • la soirée folklorique à bord. **RÉF. POI_PP / POI_PPETE :** le séjour à Lisbonne en pension complète en hôtel 4* NL du dîner du J1 au petit déjeuner du J3 • les visites de Lisbonne et Coimbra.

Ces prix ne comprennent pas : les prestations non incluses dans le forfait "séjour à bord" détaillé p.137.

Une solution pour tous, interrogez-nous.

(1) Excursions facultatives.
(2) Réf. POF_PPETE / POI_PPETE : itinéraire différent de mai à août.
(3) Prix base cabine double en pont principal.

Le nombre d'embarcadères est limité sur le Douro, nos bateaux peuvent se retrouver amarrés côte à côte et les horaires d'arrivée aux escales ainsi que l'ordre des excursions peuvent être modifiés.



LA VALLÉE DU DOURO

CROISIÈRE - 8 JOURS / 7 NUITS • RÉF. POC / POC_PP **OFFRE EXCLUSIVE**

Le Douro, l'âme portugaise et Salamanque, perle de Castille

PORTO • RÉGUA • PINHÃO • VEGA DE TERRON • BARCA D'ALVA • FERRADOSA • PINHÃO • PORTO

Visitez l'Espagne et le Portugal reliés par le fleuve d'or. Classé au patrimoine mondial de l'UNESCO, le Douro vous ouvre les portes sur ce bout du monde où vignes en terrasses, villages typiques, quintas et vins parfumés se dévoilent au fil de votre voyage.

Découvrez Salamanque, la petite Rome classée au patrimoine mondial de l'UNESCO, elle renferme des trésors de tous les temps. Joyaux inépuisables et traditions ibériques, embarquez pour une croisière unique qui vous laissera des souvenirs inoubliables.

Prix TTC par personne[3] à partir de

Départs 2021	4 ANCRES		5 ANCRES	
	Avec vol de Paris[1]	Port/port[2]	Avec vol de Paris[1]	Port/port[2]
Mars : 31, 31 **Avril :** 2, 5 **Octobre :** 24, 25, 26, 27 **Novembre :** 1er, 1er, 2, 8, 8, 9, 9	1349€	**1159€**	1509€	1309€

TOUTES LES EXCURSIONS INCLUSES

- Porto, une ville sur la mer, rencontre entre culture et tradition
- Les jardins à la française de la Casa de Mateus
- Salamanque, éblouissante ville d'Espagne
- Route des vins de Porto, la plus ancienne région vinicole du monde
- Lamego et le plus beau sanctuaire baroque du Portugal
- Aveiro, la "Venise portugaise"
- Soirées flamenco, fado et folklorique à bord

CROISIÈRE - 6 JOURS / 5 NUITS • RÉF. POE / POE_PP **OFFRE EXCLUSIVE**

Le Douro, vignobles et villes emblématiques

PORTO • RÉGUA • FERRADOSA - PINHÃO • PORTO ANTIGO • PORTO

Tout au long d'une croisière spectaculaire au cœur du Portugal et de la vallée du Douro, vous pourrez découvrir des lieux inouïs à la beauté rare. Vous pourrez partir à la découverte de Porto et Lamego, des villes riches en patrimoine et en tradition ; Aveiro, authentique cité portugaise qui d'emblée affirme son caractère, ou encore les sublimes paysages de la route des vins où vous aurez le plaisir de déguster le célèbre porto.

Prix TTC par personne[3] à partir de

Départs 2021	4 ANCRES		5 ANCRES	
	Avec vol de Paris[1]	Port/port[2]	Avec vol de Paris[1]	Port/port[2]
Mars : 20, 26, 26	1189€	**769€**	1310€	889€

TOUTES LES EXCURSIONS INCLUSES

- Porto, sa cathédrale et le célèbre palais de la Bourse
- La route des vins de Porto, la plus ancienne région vinicole du monde
- Lamego et le plus beau sanctuaire baroque du Portugal
- Aveiro, la " Venise portugaise "
- Spectacle folklorique à bord

Ces prix comprennent : le forfait "séjour à bord" détaillé p.137 • le vol[1] de Paris vers Porto aller/retour • les taxes d'aéroport[1] (79€ - tarif 2020) • le transfert[1] aéroport/port/aéroport • les excursions mentionnées au programme. **RÉF. POC :** les soirées flamenco, fado et folklorique à bord. **RÉF. POE :** la soirée folklorique à bord.

Ces prix ne comprennent pas : les prestations non incluses dans le forfait "séjour à bord" détaillé p.137.

Une solution pour tous, interrogez-nous.

(1) Vol au départ de Paris, pour plus de détails merci de vous référer aux informations transport pages 138 à 140.
(2) Formule port/port: embarquement à Porto J1 à 17h et débarquement à Porto J8 (réf. POC) ou J6 (réf. POE) à 9h. Nombre de place limité.
(3) Prix base cabine double en pont principal.

Le nombre d'embarcadères est limité sur le Douro, nos bateaux peuvent se retrouver amarrés côte à côte et les horaires d'arrivée aux escales ainsi que l'ordre des excursions peuvent être modifiés.


SALAMANQUE

CROISIÈRE - 8 JOURS / 7 NUITS • RÉF. POP / POP_PP / PPH_PP

De Porto vers l'Espagne, la vallée du Douro et Salamanque

PORTO • RÉGUA • VEGA DE TERRON • BARCA D'ALVA • FERRADOSA • PINHÃO • PORTO

Partez à la découverte de Porto, une ville pleine de charme où l'ancien se conjugue parfaitement avec le moderne, cosmopolite et intimiste à la fois. Vous visiterez la charmante cité de Lamego dont les paysages de collines verdoyantes offrent un dépaysement singulier.

Vous pourrez également découvrir Guimarães et ses histoires passionnantes qui se reflètent à travers les multiples monuments et bâtiments historiques qu'elle abrite.

Les temps forts

- Découverte complète de la vallée du Douro
- Escales enivrantes entre vignes et fleuve
- Patrimoine, saveur, danses et chants traditionnels
- Porto[1] et son tramway
- Salamanque[1] à pied ou à vélo
- Guimarães[1] et son cœur médiéval

Prix TTC par personne[2] à partir de

Départs 2021 Réf. POP	**4 ANCRES** Avec vol[3]	**4 ANCRES** Port/port[4]
Avril : 12, 19, 26 **Mai :** 3, 10, 17, 24, 31 **Juin :** 7, 14, 21, 28 **Juillet :** 5, 12, 19, 26 **Août :** 2, 9, 16, 23, 30 **Septembre :** 6, 13, 20, 27 **Octobre :** 4, 11, 18	1365€	**1045€**

Départs 2021 Réf. PPH	**4 ANCRES** Port/port[4]	**5 ANCRES** Port/port[4]
Avril : 7, 7, 9, 14, 16, 21, 28 **Mai :** 3, 5, 10, 12, 14, 17, 22, 24, 29, 31 **Juin :** 3, 7, 10, 14, 17, 21, 28, 29 **Juillet :** 2, 5, 6, 7, 9, 12, 13, 14, 19, 20, 21, 26, 26, 27, 28 **Août :** 2, 2, 3, 4, 9, 10, 11, 16, 17, 18, 23, 24, 30, 31 **Sept. :** 3, 6, 12, 13, 19, 20, 21, 26, 27 **Octobre :** 3, 4, 10, 11, 15, 17, 18	**1045€**	1369€

Possibilité départ vol direct de votre région à certaines dates, nous consulter.

CROISIÈRE FAMILLE

OFFRE SPÉCIALE FAMILLE EN JUILLET-AOÛT RÉF. POP_FAM

Forfaits "TOUTES EXCURSIONS"	Réservation avant le départ avec remise de 5% incluse	Réservation à bord
Forfait CLASSIQUE selon programme	283€	396€
Forfait DYNAMIQUE selon programme	292€	409€

CROISIÈRE RANDONNÉE

RÉF. ROP / ROP_PP (voir p. 86)


Pinhão

Ces prix comprennent : le forfait "séjour à bord" détaillé p.137 • le vol[3] de Paris vers Porto aller/retour • les taxes d'aéroport[3] (79 € - tarif 2020) • le transfert[3] aéroport/port/aéroport • les soirées flamenco, fado et folklorique à bord.

Ces prix comprennent pas : les prestations non incluses dans le forfait "séjour à bord" détaillé p.137.

Une solution pour tous, interrogez-nous.

(1) Excursions facultatives.
(2) Prix base cabine double en pont principal.
(3) Vol au départ de Paris (Réf. POP), pour plus de détails, merci de vous référer aux informations transports pages 138 à 140.
(4) Formule port/port (Réf. POP_PP / PPH_PP) : embarquement à Porto J1 à 17h et débarquement à Porto J8 à 9h. Nombre de place limité.

Le nombre d'embarcadères est limité sur le Douro, nos bateaux peuvent se retrouver amarrés côte à côte et les horaires d'arrivée aux escales ainsi que l'ordre des excursions peuvent être modifiés.



VENISE, GRAND CANAL

L'ITALIE

Venise, sa lagune et le canal Bianco

Durant ces croisières dans la lagune de Venise, vous serez amarrés à quelques centaines de mètres de l'iconique place Saint-Marc, pour bénéficier d'un panorama hors pair sur la ville fondée au Ve siècle, et qui s'étend sur pas moins de 118 îlots.

Un programme inédit avec navigation au cœur des régions italiennes où se mêlent histoire, architecture et gastronomie. La Vénétie, véritable terre de trésors avec Venise, Vicence et Vérone. Mais aussi la Lombardie, berceau de la Renaissance, où Mantoue et Crémone déploient leurs panoramas riches et variés.

Enfin, l'Émilie-Romagne étonnera vos papilles lors d'une immersion gourmande à Parme. Du meilleur des traditions italiennes aux délices de sa gastronomie.



VOS AVANTAGES CROISIEUROPE

- Exclusivité : navigation depuis la lagune de Venise jusqu'à Mantoue
- La traversée de 3 régions emblématiques de nord de l'Italie : Vénétie, Lombardie, Émilie-Romagne
- Bateau amarré à proximité de la place Saint-Marc
- Le carnaval de Venise avec ses costumes traditionnels hauts en couleurs

NOTRE BATEAU

4 ANCRES

- MS Michelangelo






CABINE


RESTAURANT



VENISE, PONT RIALTO

CROISIÈRE - 5 JOURS / 4 NUITS • RÉF. VEN_PP

Les trésors de Venise

VENISE • Burano et Murano • VENISE • CHIOGGIA (ou environs) • VENISE

Romantisme, îles de beauté et architecture singulière, embarquez pour une croisière unique au cœur de la lagune de Venise. Vous visiterez Padoue, ville de Saint Antoine et sa magnifique basilique.

Profitez d'un moment magique dans la cité des Doges. Ses ponts et ses canaux, la beauté de ses palais et monuments, ses trésors d'art et de culture, vous laisseront un souvenir inoubliable. Vous pourrez également admirer les îles de la Lagune : Murano, l'île des souffleurs de verre, et Burano, l'île des couleurs et de la dentelle.

Les temps forts

- **Découverte de Venise et de la Vénétie**
- **L'atmosphère particulière de la cité lacustre**
- **Le palais des Doges**(1)
- **Burano et Murano**(1)**, ravissantes îles de la lagune**
- **L'artisanat vénitien, visite d'une fabrique de gondoles et masques**(1)
- **Padoue**(1)**, ville de saint Antoine**

Prix par personne(2) à partir de

Départs 2021	**4 ANCRES**
Février : 17, 21, 25 **Mars :** 1er, 5, 25 **Avril :** 14 **Mai :** 12, 28 **Juin :** 13 **Juillet :** 23 **Août :** 20 **Septembre :** 5, 21 **Octobre :** 24, 28 **Novembre :** 1er, 5	530€

Forfaits "TOUTES EXCURSIONS"	Réservation avant le départ avec remise de 5% incluse	Réservation à bord
Forfait CLASSIQUE selon programme	189€	265€
Forfait DYNAMIQUE selon programme	185€	260€

Ne manquez pas le célèbre carnaval de Venise

CROISIÈRE - 5 JOURS / 4 NUITS • RÉF. VEN_CARPP

Février 2021 : 5, 9, 13

À partir de **699€**/pers.(2) en formule port/port.

Demandez notre programme détaillé.



Carnaval de Venise

Rendez-vous par vos propres moyens à Venise ou utilisez le transfert(3) autocar prévu au départ de votre région

DATES EN BLEU ➜ Transfert A/R **Strasbourg - Colmar - Mulhouse** 179€

Ce prix comprend : le forfait "séjour à bord" détaillé p.137.

Ce prix ne comprend pas : les prestations non incluses dans le forfait "séjour à bord" détaillé p.137.

Une solution pour tous, interrogez-nous.

(1) Excursions facultatives.
(2) Prix base cabine double en pont principal.
(3) Nos transferts sont garantis pour un minimum de 20 personnes.


VÉRONE

CROISIÈRE - 7 JOURS / 6 NUITS • RÉF. VMA_PP / MAV_PP(3)

De Venise, la cité des Doges à Mantoue, bijou de la Renaissance

Histoire, architecture et gastronomie

VENISE • CHIOGGIA • Vicence • PORTO VIRO • ROVIGO • TORETTA • VALDARO • MANTOUE • Crémone • Parme • Venise

De Venise à Mantoue, laissez-vous porter par une croisière unique à travers trois régions d'Italie. La Vénétie vous ouvre ses portes avec Venise, sa célèbre place San Marco et son palais des Doges, ancien siège du pouvoir surprenant par son architecture d'inversion des masses. Berceau de la Renaissance, découvrez la région de la Lombardie et tous les trésors qu'elle abrite.

Vous visiterez des villes uniques telles que Mantoue, la romantique, ou encore Crémone, patrie de Claudio Monteverdi et Stradivarius. La région d'Émilie-Romagne dévoilera quant à elle son riche patrimoine gastronomique avec la visite de Parme et une dégustation de produits locaux.

Prix par personne(2) à partir de

Départs 2021	4 ANCRES
Mars : 9, 15(3), 21, 27(3) **Avril :** 2, 8(3), 18, 24(3), 30 **Mai :** 6(3), 16, 22(3) **Juin :** 1er, 7(3), 17, 23(3), 29 **Juillet :** 5(3), 11, 17(3), 27 **Août :** 2(3), 8, 14(3), 24, 30(3) **Septembre :** 9, 15(3), 25 **Octobre :** 2(3), 8, 14(3)	1189€

CROISIÈRE FAMILLE

OFFRE SPÉCIALE FAMILLE EN JUILLET-AOÛT

RÉF. VMA_FAMPP / MAV_FAMPP

Forfaits "TOUTES EXCURSIONS"	Réservation avant le départ avec remise de 5% incluse	Réservation à bord
Forfait CLASSIQUE selon programme	385€	540€
Forfait DYNAMIQUE selon programme	388€	545€

Les temps forts

- ITINÉRAIRE INÉDIT et navigation au cœur des régions italiennes

LA VÉNÉTIE, terre de trésors, arts et traditions :

- Venise(1), un écrin aux multiples richesses
- Vicence(1) et son théâtre olympique, chef-d'œuvre de l'architecte Palladio
- Vérone(1), la ville des amoureux

LA LOMBARDIE, ses panoramas riches et variés :

- Mantoue(1), ville romantique entourée de lacs et son palais ducal
- Crémone(1), patrie de Claudio Monteverdi et Stradivarius

L'ÉMILIE-ROMAGNE et son riche patrimoine gastronomique :

- Parme(1), cité discrète et charmante
- Visite(1-4) du domaine des frères Spigaroli
- Dégustation(1) de jambon Culatello et de parmesan

Complétez cette croisière avec la découverte de Milan et du lac de Côme

CIRCUIT-CROISIÈRE - 9 JOURS / 8 NUITS
RÉF. VMM_PP / MMV_PP(3)

À partir de **1678€**/pers.(2) en formule port/port.

Possible à toutes les dates, garanti pour un minimum de 20 pers., programme détaillé sur demande.


Lac de Côme

Ces prix comprennent : le forfait "séjour à bord" détaillé p.137.
Ces prix ne comprennent pas : les prestations non incluses dans le forfait "séjour à bord" détaillé p.137.

Une solution pour tous, interrogez-nous.

(1) Excursions facultatives.
(2) Prix base cabine double en pont principal.
(3) Demandez les programmes détaillés des croisières réf. MAV_PP / MMV_PP, itinéraire différent.
(4) En cas d'indisponibilité, un domaine similaire pourra être proposé.

LA FRANCE





PARIS

LA VALLÉE DE LA LOIRE
PAGE 38

LA GIRONDE
la Garonne et la Dordogne
PAGE 40

LE RHÔNE
la Camargue et la Provence
PAGE 43

LA SEINE
et ses méandres
PAGE 48

LES CANAUX DE FRANCE
PAGE 52

LA FRANCE
La vallée de la Loire

Du XVIIe au XIXe siècle, la Loire était une des principales voies d'eau françaises avec une batellerie très active.

CroisiEurope fait renaître le bateau à roues à aubes sur la Loire pour visiter des sites d'exception et parcourir le plus long fleuve de France.

Riche de son patrimoine exceptionnel, la Loire est une destination idéale pour les croisiéristes en quête de culture et d'un patrimoine haut en couleur : une région attachée à son héritage et unie par le fleuve royal.



VOS AVANTAGES CROISIEUROPE

- Exclusivité mondiale : le MS Loire Princesse, seul bateau à roues à aubes à naviguer sur la Loire
- Le dernier fleuve sauvage de France
- Le Val de Loire, inscrit au patrimoine mondial de l'UNESCO
- L'Histoire de France avec les châteaux de la Loire, des joyaux de la Renaissance
- Inclus, une journée aux châteaux de la Loire : visite des châteaux d'Ussé, Azay-le-Rideau et des jardins du château de Villandry

NOTRE BATEAU

5 ANCRES

- MS Loire Princesse




RESTAURANT


CABINE


SALON / BAR


SALON / BAR



CHÂTEAU DE VILLANDRY

CROISIÈRE - 6 JOURS / 5 NUITS • RÉF. NSN_PP

La Loire, un héritage royal

NANTES • SAINT-NAZAIRE • ANCENIS • BOUCHEMAINE(2) • Angers
Châteaux de la Loire • ANCENIS • NANTES

Embarquez pour une croisière sur la Loire, fleuve des rois de France dont la beauté des paysages est unique. Visitez Nantes et ses Machines de l'Île, un atelier qui recrée le monde imaginaire du célèbre écrivain Jules Verne.

Découvrez Saint-Nazaire et admirez son chantier naval ainsi que l'Escal'Atlantic qui vous plongeront dans l'univers des paquebots entre constructions gigantesques et vie à bord. Imprégnez-vous de la féerie des châteaux de la Loire ainsi que de Brissac, plus haut château de France qui élève ses façades monumentales depuis son grand parc paysager.

Prix par personne(5) à partir de

Départs 2021	5 ANCRES
Avril : 2, 26 Mai : 23, 28 Juin : 2, 7, 22, 27 Juillet : 2, 12, 17, 22, 27 Août : 1er, 16, 21, 26, 31 Septembre : 5, 20, 25 Octobre : 5, 10, 22, 27	1205€

Forfaits "TOUTES EXCURSIONS"	Réservation avant le départ avec remise de 5% incluse	Réservation à bord
Forfait CLASSIQUE selon programme	236€	332€
Forfait DYNAMIQUE selon programme	289€	407€

INCLUS : une journée aux châteaux de la Loire, visite des châteaux d'Ussé, Azay-le-Rideau et des jardins du château de Villandry

5 JOURS / 4 NUITS • RÉF. NDN_PP
Possibilité d'embarquer le 2e jour et d'effectuer la croisière en 5 jours, nous consulter.

Les temps forts

- Exclusivité CroisiEurope : survol de la Loire en hélicoptère(1-3)
- Découverte de Nantes(1), ses cours secrètes et passages couverts
- Le chantier naval de Saint-Nazaire(1), fleuron français
- La route du Muscadet(1), vignoble nantais
- Dégustation de vin dans les caves du château de Brissac(1-4)

CROISIÈRE - 8 JOURS / 7 NUITS • RÉF. NHN_PP

La Loire, un fleuve royal

NANTES • SAINT-NAZAIRE • NANTES • ANCENIS • BOUCHEMAINE(2) • Angers
Châteaux de la Loire • ANCENIS • NANTES

INCLUS : une journée aux châteaux de la Loire, visite des châteaux d'Ussé, Azay-le-Rideau et des jardins du château de Villandry

Les temps forts

- Découverte complète de la Loire en 8 jours
- Exclusivité CroisiEurope Survol de la Loire en hélicoptère(1-3)
- Guérande(1), cité médiévale avec ses marais salants et le savoir-faire des paludiers
- Au cœur des traditions équestres du célèbre Cadre Noir de Saumur(1-6)
- Les paysages pittoresques de la corniche Angevine(1)

Prix par personne(5) à partir de

Départs 2021	5 ANCRES
Avril : 7 Mai : 1er Octobre : 15	1569€

Forfaits "TOUTES EXCURSIONS"	Réservation avant le départ avec remise de 5% incluse	Réservation à bord
Forfait CLASSIQUE selon programme		
Avec excursion Chantier Naval de Saint-Nazaire	336€	474€
Ou avec visite de Guérande et marais salants	319€	449€
Forfait DYNAMIQUE selon programme		
Avec excursion Chantier Naval de Saint-Nazaire	390€	549€
Ou avec visite de Guérande et marais salants	372€	524€

Ces prix comprennent : le forfait "séjour à bord" détaillé p.137 • l'excursion aux châteaux de la Loire.

Ces prix ne comprennent pas : les prestations non incluses dans le forfait "séjour à bord" détaillé p.137.

Une solution pour tous, interrogez-nous.

(1) Excursions facultatives.
(2) L'escale de Bouchemaine peut être remplacée par Chalonnes-sur-Loire.
(3) Sous réserve de disponibilité au moment de la réservation et de conditions météorologiques favorables.
(4) Fermé les mardis, remplacé par le château de Serrant.
(5) Prix base cabine double en pont principal.
(6) Les visites guidées ne garantissent pas la présence d'écuyers et de chevaux au travail, notamment en cas de déplacement du Cadre Noir de Saumur ou de compétitions.
Ces croisières sont sous l'influence de la marée et les horaires d'arrivée aux escales peuvent être modifiés.

LA FRANCE

L'estuaire de la Gironde, la Garonne et la Dordogne

Au sud-ouest de la France, l'estuaire de la Gironde, né de la rencontre de la Garonne et de la Dordogne, est une porte ouverte sur la ville de Bordeaux dont le nom évoque dans le monde entier le vin dans toute sa noblesse : Blaye, Pauillac, Saint-Estèphe, Médoc représentent quelques fleurons du vignoble de la région. Royan, à l'embouchure, est idéalement située pour découvrir les célèbres cités maritimes de Rochefort et La Rochelle.

La Gironde offre une grande diversité de paysages. Sur la rive gauche domine un environnement viticole dans une plaine alluviale. Près de la mer, les vignes cèdent leur place aux dunes et marais. Sur la rive droite, grandes falaises et collines créent le contraste par rapport aux vignes de l'autre rive. Plus au nord, se situent les grands marais.



VOS AVANTAGES CROISIEUROPE

- CroisiEurope, pionnier du fleuve pour la croisière avec bateaux à cabines
- Itinéraire inédit : navigation dans l'estuaire de la Gironde jusqu'à Royan
- Un patrimoine d'une exceptionnelle richesse : 2e rang national derrière l'Île-de France pour le nombre de bâtiments classés
- Pays des vins de Bordeaux : 120 000 ha de vignes, 60 AOC et 8 000 viticulteurs

NOTRE BATEAU

5 ANCRES

- MS Cyrano de Bergerac





CABINE



SALON / BAR



RESTAURANT


SAINT-ÉMILION

CROISIÈRE - 5 JOURS / 4 NUITS • RÉF. BOQ_PP

Escapade en Gironde

BORDEAUX • PAUILLAC(2) • Le Médoc • L'estuaire de la Gironde
BLAYE • LIBOURNE(2) • Saint-Émilion • BORDEAUX

Adeptes d'authenticité et d'œnologie, embarquez pour une croisière à travers la Gironde. Vous y découvrirez des bijoux viticoles au fil de la Garonne et de la Dordogne. Sillonnez le Médoc le long d'un circuit qui vous fera découvrir une diversité architecturale unique au monde, entre maisons de maître et somptueux édifices telle la Citadelle Vauban.

Prix par personne(3) à partir de

Départs 2021	5 ANCRES
Avril : 4, 15 Mai : 3, 14 Juin : 1er, 12, 30 Juillet : 11, 22 Août : 3, 14 Septembre : 7, 18 Octobre : 6, 17	739€

Forfaits "TOUTES EXCURSIONS"	Réservation avant le départ avec remise de 5% incluse	Réservation à bord
Forfait CLASSIQUE selon programme	180€	251€
Forfait DYNAMIQUE selon programme	189€	265€

Les temps forts

- L'essentiel de la Gironde en 5 jours
- Bordeaux "by night"(1)
- Découverte(1) de Grands Crus de la région
- Blaye(1) et sa citadelle Vauban
- Saint-Émilion(1), ville médiévale

CROISIÈRE - 6 JOURS / 5 NUITS • RÉF. BOS_PP

Bordeaux et sa région
Itinéraire découverte

BORDEAUX • PAUILLAC(2) • Le Médoc • L'estuaire de la Gironde
BLAYE • LIBOURNE(2) • Saint-Émilion • BORDEAUX

Prix par personne(3) à partir de

Départs 2021	5 ANCRES
Avril : 4, 15 Mai : 3, 14 Juin : 1er, 12, 30 Juillet : 11, 22 Août : 3, 14 Septembre : 7, 18 Octobre : 6, 17	895€

Forfaits "TOUTES EXCURSIONS"	Réservation avant le départ avec remise de 5% incluse	Réservation à bord
Forfait CLASSIQUE selon programme	181€	253€
Forfait DYNAMIQUE selon programme	180€	252€

Les temps forts

- Découverte de l'estuaire de la Gironde et la Garonne
- La Cité du Vin à Bordeaux(1)
- Découverte(1) de Grands Crus de la région
- Blaye(1) et ses monuments souterrains
- Saint-Émilion(1), ville médiévale


Citadelle de Blaye

Ces prix comprennent : le forfait "séjour à bord" détaillé p.137.

Ces prix ne comprennent pas : les prestations non incluses dans le forfait "séjour à bord" détaillé p.137.

Une solution pour tous, interrogez-nous.

(1) Excursions facultatives.
(2) En fonction de la disponibilité des embarcadères, l'escale de Pauillac peut être remplacée par celle de Cussac-Fort-Médoc, et celle de Libourne par Bourg.
(3) Prix base cabine double en pont principal.

Ces croisières sont sous l'influence de la marée et les horaires d'arrivée aux escales peuvent être modifiés.



LA ROCHELLE

CROISIÈRE - 7 JOURS / 6 NUITS • RÉF. BYA_PP **NOUVEAUTÉ 2021**

Croisière en Aquitaine de Bordeaux à Royan,
l'estuaire de la Gironde, la Garonne et la Dordogne

BORDEAUX • PAUILLAC(2) • Le Médoc • Estuaire de la Gironde • ROYAN • Rochefort La Rochelle • LIBOURNE(2) • BORDEAUX • CADILLAC • Bassin d'Arcachon • BORDEAUX

Entre terre et mer, ce magnifique itinéraire vous mènera au cœur du Sud-Ouest, réputé pour ses paysages idylliques, ses vins célèbres, ses monuments historiques et ses lieux emblématiques.

De Bordeaux à Royan, partez à la découverte d'un terroir de prestige, d'anciennes cités maritimes et d'un art de vivre incontestable.

Les temps forts

- Exclusivité CroisiEurope : navigation jusqu'à Royan dans l'estuaire de la Gironde

Découvrez(1) :
- La route des grands crus du Médoc
- Royan, cité balnéaire au charme 50's
- Rochefort et la Corderie Royale
- La Rochelle, cité maritime
- Le bassin d'Arcachon et la dune du Pilat

Prix par personne(3) à partir de

Départs 2021	5 ANCRES
Avril : 9, 20 Mai : 8, 19 Juin : 6, 17 Juillet : 5, 16 Août : 8, 26 Septembre : 1er, 12, 23 Octobre : 11, 22	1055€

Forfaits "TOUTES EXCURSIONS"	Réservation avant le départ avec remise de 5% incluse	Réservation à bord
Forfait CLASSIQUE selon programme		
Avec Bordeaux	335€	468€
Ou avec le bassin d'Arcachon	406€	567€
Forfait DYNAMIQUE selon programme		
Cité du Vin à Bordeaux	319€	447€
Ou avec le bassin d'Arcachon	401€	561€

CROISIÈRE - 8 JOURS / 7 NUITS • RÉF. BYH_PP

Le sud-ouest en croisière de Bordeaux à Royan,
l'estuaire de la Gironde, la Garonne et la Dordogne

BORDEAUX • PAUILLAC(2) • Le Médoc • Estuaire de la Gironde • ROYAN • Rochefort La Rochelle • Saintes • Meschers-sur-Gironde • LIBOURNE(2) • BORDEAUX CADILLAC • BORDEAUX • Bassin d'Arcachon • BORDEAUX

VISITE OFFERTE : Royan, cité balnéaire au charme 50's

- Exclusivité CroisiEurope : navigation jusqu'à Royan dans l'estuaire de la Gironde

Découvrez(1) :
- Le bassin d'Arcachon et la dune du Pilat
- La route des Grands Crus du Médoc
- Rochefort et la Corderie Royale
- La Rochelle, cité maritime
- Saintes et ses vestiges gallo-romains classés au patrimoine mondial de l'UNESCO
- Talmont-sur-Gironde et les célèbres grottes troglodytique de Meschers-sur-Gironde
- Les plaisirs de la table : les huîtres d'Arcachon, le "wine & cheese" du Médoc à Pauillac

Prix par personne(3) à partir de

Départs 2021	5 ANCRES
Avril : 26 Mai : 25 Juin : 23 Juillet : 27 Août : 19 Septembre : 29	1289€

Forfaits "TOUTES EXCURSIONS"	Réservation avant le départ avec remise de 5% incluse	Réservation à bord
Forfait CLASSIQUE selon programme		
Avec Bordeaux	427€	596€
Ou avec le bassin d'Arcachon	497€	695€
Forfait DYNAMIQUE selon programme		
Cité du Vin à Bordeaux	410€	575€
Ou avec le bassin d'Arcachon	492€	689€

Ces prix comprennent : le forfait "séjour à bord" détaillé p.137.

Ces prix ne comprennent pas : les prestations non incluses dans le forfait "séjour à bord" détaillé p.137.

Une solution pour tous, interrogez-nous.

(1) Excursions facultatives.
(2) En fonction de la disponibilité des embarcadères, l'escale de Pauillac peut être remplacée par celle de Cussac-Fort-Médoc, et Libourne par Bourg.
(3) Prix base cabine double en pont principal.
Ces croisières sont sous l'influence de la marée et les horaires d'arrivée aux escales peuvent être modifiés.

LA FRANCE
Le Rhône et la Saône

De la Bourgogne à la Provence, les croisières sur le Rhône et la Saône vous réservent des itinéraires riches en découvertes culturelles, naturelles, gourmandes et historiques.

De la Camargue aux gorges de l'Ardèche, en passant par le massif du Vercors, les croisières sur le Rhône garantissent un voyage itinérant au cœur de paysages comptant parmi les plus beaux et les plus préservés de France.

L'art et l'histoire ont leur place dans ces croisières qui vous emmènent à la découverte de villes mythiques que vous aurez la chance de voir en un seul voyage : Arles, Avignon, Viviers, Lyon et Vienne.



VOS AVANTAGES CROISIEUROPE

- Navigation de la Bourgogne aux portes de la Méditerranée
- Découvrez la diversité des paysages de la Saône et du Rhône : les vignobles bourguignon et beaujolais, les gorges de l'Ardèche, le Vercors, le Luberon ou encore la Camargue
- Des secteurs classés : le vieux Lyon, le palais des Papes à Avignon, le parc naturel régional de Camargue, le défilé de Donzère, les Alpilles…
- Des vignobles à l'appellation d'origine contrôlée contribuant à l'œnotourisme

NOS BATEAUX

5 ANCRES
- MS Camargue
- MS Van Gogh

4 ANCRES
- MS Mistral
- MS Rhône Princess





SALON / BAR (MS RHÔNE PRINCESS, 4 ANCRES)



CABINE (MS VAN GOGH, 5 ANCRES)



RESTAURANT (MS VAN GOGH, 5 ANCRES)


GORDES

CROISIÈRE - 3 JOURS / 2 NUITS • RÉF. LMA / LMA_PP

Escapade provençale

LYON • AVIGNON • ARLES • PORT-SAINT-LOUIS • MARTIGUES[4] • Lyon

Les temps forts

- Une échappée à la découverte des incontournables de la vallée du Rhône
- Avignon et le prestigieux Palais des Papes avec ses appartements privés[1]
- Le pont du Gard[1], chef-d'œuvre architectural
- Un safari[1] 4x4 dans la Camargue sauvage

Prix par personne[5] à partir de

Départs 2021	4 ANCRES		5 ANCRES	
	Avec transfert[2]	Port/port[3]	Avec transfert[2]	Port/port[3]
Avril : 5 Mai : 3, 28 Juin : 18 Juillet : 21 Septembre : 4	419€	**399€**	489€	469€

Forfaits "TOUTES EXCURSIONS"	Réservation avant le départ avec remise de 5% incluse	Réservation à bord
Forfait CLASSIQUE selon programme	75€	105€
Forfait DYNAMIQUE selon programme	123€	172€

CROISIÈRE - 4 JOURS / 3 NUITS • RÉF. ROD / ROD_PP

Le Rhône pittoresque

Les gorges de l'Ardèche et le massif du Vercors

Lyon • MARTIGUES[4] • AVIGNON • VIVIERS • Les gorges de l'Ardèche
TAIN L'HERMITAGE • Le Vercors • VIENNE • LYON

Les temps forts

- Navigation du delta du Rhône jusqu'à Lyon, capitale des Gaules
- Avignon et le prestigieux Palais des Papes avec ses appartements privés[1]
- Les gorges de l'Ardèche[1], plus beau canyon d'Europe
- Le Vercors[1] et ses maisons suspendues
- Vienne[1], ancienne cité romaine

Prix par personne[5] à partir de

Départs 2021	4 ANCRES		5 ANCRES	
	Avec transfert[2]	Port/port[3]	Avec transfert[2]	Port/port[3]
Avril : 5, 24 Juin : 11 Août : 28 Octobre : 21	505€	**485€**	559€	535€

Forfaits "TOUTES EXCURSIONS"	Réservation avant le départ avec remise de 5% incluse	Réservation à bord
Forfait CLASSIQUE selon programme	129€	180€
Forfait DYNAMIQUE selon programme	193€	269€

CROISIÈRE - 5 JOURS / 4 NUITS • RÉF. LLY_PP

Gastronomie et vignoble entre Rhône et Saône

Avec un dîner à l'Abbaye de Collonges de Paul Bocuse

LYON • TAIN L'HERMITAGE • VIENNE • LYON • COLLONGES-AU-MONT-D'OR • MÂCON • BELLEVILLE • LYON

INCLUS : dîner à "l'Abbaye de Collonges"[6], temple de la gastronomie de Paul Bocuse

Les temps forts

- Navigation entre les prestigieux vignobles : Côte-Rôtie ou encore Saint-Joseph
- Lyon[1] et ses traboules insolites
- Dégustation de vin dans un caveau à Tain l'Hermitage[1] et dans le vignoble du Beaujolais[1]

Prix par personne[5] à partir de

Départ 2021	4 ANCRES
Octobre : 24	**819€**

Forfait "TOUTES EXCURSIONS"	Réservation avant le départ avec remise de 5% incluse	Réservation à bord
Forfait CLASSIQUE selon programme	109€	154€

Ces prix comprennent : le forfait "séjour à bord" détaillé p.137. **RÉF. LLY :** le dîner et sa sélection de boissons à l'Abbaye de Collonges - Paul Bocuse.

Ces prix ne comprennent pas : les prestations non incluses dans le forfait "séjour à bord" détaillé p.137.

Une solution pour tous, interrogez-nous.

(1) Excursions facultatives.
(2) Formule avec transfert en autocar : Réf. LMA : de Martigues à Lyon J3. Réf. ROD : de Lyon à Martigues J1. Nos transferts sont garantis pour un minimum de 20 personnes.
(3) Formule port/port : Réf. LMA_PP : embarquement à Lyon J1 à 15h et débarquement à Martigues J3 à 16h. Réf. ROD_PP : embarquement à Martigues J1 à 17h et débarquement à Lyon J4 à 14h.
(4) En fonction des disponibilités des embarcadères, l'escale de Martigues peut être remplacée par Port-Saint-Louis-du-Rhône.
(5) Prix base cabine double en pont principal.
(6) Dîner à l'Abbaye ou dans le restaurant de Paul Bocuse, en fonction du nombre de personnes.


LYON

CROISIÈRE - 7 JOURS / 6 NUITS • RÉF. LMY_PP2 / LMY_INVPP2(2)

Escales incontournables du Rhône

entre Lyon, la Camargue et la Provence avec possibilité de dîner chez Paul Bocuse

LYON • ARLES(3) • La Camargue • AVIGNON • VIVIERS • Les gorges de l'Ardèche TAIN L'HERMITAGE • VIENNE • COLLONGES-AU-MONT-D'OR • LYON

De Tain l'Hermitage à Collonges-au-Mont-d'Or, un tourbillon de saveurs sucrées et salées vous attend entre dégustation de chocolat raffiné et dîner gastronomique exceptionnel à l'Abbaye de Collonges Paul Bocuse. Majestueux et dépaysant, plongez au cœur d'un cadre extraordinaire dont le charme et le parfum vous envoûteront.

Les temps forts

- Possibilité de dîner à l'Abbaye de Collonges, restaurant de Paul Bocuse(1-7)
- La Provence et ses couleurs
- La Camargue, ses paysages et ses manades
- Le Luberon et ses "villages citadelles"

Découvrez(1) :
- Lyon et dégustation aux Halles(5) Paul Bocuse
- La Camargue et ses traditions
- Avignon et la prestigieuse cité des Papes
- Gordes et l'abbaye de Sénanque(6)
- Les gorges de l'Ardèche, plus beau canyon d'Europe
- La cité du chocolat à Tain l'Hermitage

Prix par personne(4) à partir de

Départs 2021	4 ANCRES
Avril : 13, 19, 25 **Mai :** 1er(2), 11(2), 17 **Juin :** 2, 8(2), 18 **Juillet :** 4, 10, 16, 22, 28 **Août :** 9, 15, 21, 27 **Septembre :** 6, 12, 28 **Octobre :** 8, 14, 24, 30	955€

Forfaits "TOUTES EXCURSIONS"	Réservation avant le départ avec remise de 5% incluse	Réservation à bord
Forfait CLASSIQUE selon programme		
Avec Avignon et le palais des Papes	196€	274€
Ou avec Gordes et l'abbaye de Sénanque	219€	307€
Ou avec Avignon, le palais des Papes et dîner chez Paul Bocuse	338€	474€
Ou avec Gordes, l'abbaye de Sénanque et dîner chez Paul Bocuse	361€	507€



CROISIÈRE 6 JOURS / 5 NUITS • RÉF. LMZ_PP2 / LMZ_INVPP2(2)

Escales incontournables du Rhône

la Camargue et la Provence avec possibilité de dîner chez Paul Bocuse

À partir de **815€**/pers.

Demandez le programme détaillé.

CROISIÈRE - 5 JOURS / 4 NUITS • RÉF. LYL_PP

Le Rhône provençal et la Camargue

LYON • ARLES(3) • La Camargue • AVIGNON • VIVIERS • Les gorges de l'Ardèche TAIN L'HERMITAGE • Le Vercors • LYON

Les temps forts

- L'essentiel de la Provence et de la Camargue
- Arles(1) et ses vestiges de l'empire Romain
- Les gorges de l'Ardèche(1), plus beau canyon d'Europe
- Le Vercors(1) et ses maisons suspendues
- Un safari en 4x4(1) dans la Camargue sauvage

Prix par personne(4) à partir de

Départs 2021	4 ANCRES	5 ANCRES
Mars : 22 **Avril :** 2, 13, 27 **Mai :** 7, 13, 23, 29 **Juin :** 9, 14, 14, 25, 30 **Juillet :** 6, 22 **Août :** 7, 31 **Septembre :** 2, 9, 18, 25 **Octobre :** 4, 11, 20, 27, 28	659€	765€

Forfaits "TOUTES EXCURSIONS"	Réservation avant le départ avec remise de 5% incluse	Réservation à bord
Forfait CLASSIQUE selon programme	182€	254€
Forfait DYNAMIQUE selon programme	230€	321€

Ces prix comprennent : le forfait "séjour à bord" détaillé p.137.

Ces prix ne comprennent pas : les prestations non incluses dans le forfait "séjour à bord" détaillé p.137.

Une solution pour tous, interrogez-nous.

(1) Excursions facultatives.
(2) Demandez les programmes détaillés des croisières réf. LMY_INVPP2 / LMZ_INVPP2, itinéraires différents.
(3) Selon le passage des écluses, l'escale à Arles peut être remplacée par Avignon.
(4) Prix base cabine double en pont principal.
(5) Les Halles Bocuse sont fermées les dimanches et lundis. Une alternative sera organisée pour maintenir la dégustation de produits locaux.
(6) En cas d'indisponibilité, la visite de l'abbaye sera remplacée par une visite du musée de la lavande.
(7) Dîner à l'Abbaye ou dans le restaurant de Paul Bocuse, en fonction du nombre de personnes.



CAMARGUE

CROISIÈRE - 6 JOURS / 5 NUITS • RÉF. LMX_PP

Couleurs provençales

LYON • ARLES • Les-Baux-de-Provence • PORT-SAINT-LOUIS • La Camargue MARTIGUES[2] • AVIGNON • VIVIERS • Les gorges de l'Ardèche • VIVIERS TAIN L'HERMITAGE • Le Vercors • LYON

Découvrez les Baux-de-Provence, l'un des plus beaux villages de France : majestueux et dépaysant, plongez au cœur d'un cadre extraordinaire dont le charme et le parfum vous envoûteront. Visitez les Alpilles où nature sauvage et traditions authentiques ont été précieusement sauvegardées.

Les temps forts

- L'essentiel de la Provence et de la Camargue
- Arles[1] et ses vestiges de l'empire Romain
- Les gorges de l'Ardèche[1], plus beau canyon d'Europe
- Le Vercors[1] et ses maisons suspendues
- Les Baux-de-Provence[1], parmi les Plus Beaux Villages de France
- Le pont du Gard[1], chef-d'œuvre architectural

Prix par personne[3] à partir de

Départs 2021	4 ANCRES	5 ANCRES
Avril : 8 Mai : 23, 24 Juin : 20 Juillet : 10, 26 Août : 18, 30 Septembre : 4, 20 Octobre : 6, 22	799€	919€

Forfaits "TOUTES EXCURSIONS"	Réservation avant le départ avec remise de 5% incluse	Réservation à bord
Forfait CLASSIQUE selon programme	221€	308€
Forfait DYNAMIQUE selon programme	269€	375€

CROISIÈRE **RANDONNÉE**

RÉF. LON_PP (voir p. 87)

CROISIÈRE - 7 JOURS / 6 NUITS • RÉF. ANT / ANT_PP / CHA[4] / CHA_PP[4]

La Saône, le Rhône, la Camargue et les portes de la Provence

Lyon • CHALON-SUR-SAÔNE • MÂCON • Vignoble du Beaujolais • LYON TAIN L'HERMITAGE • Vallée des Côtes du Rhône • TAIN L'HERMITAGE Les gorges de l'Ardèche • AVIGNON • ARLES • La Camargue • MARTIGUES[2] • Lyon

De Lyon à Martigues en passant par Tain l'Hermitage, Avignon, Arles et la Camargue, partez pour une croisière inoubliable. Découvrez Lyon, ville classée au patrimoine mondial de l'UNESCO, qui vous racontera 2 000 ans d'histoire à travers ses vieilles rues pavées. Visitez la Grotte Chauvet 2 - Ardèche qui recrée la magie et les conditions de visite de la Grotte Chauvet-Pont d'Arc originelle. Dans la fraîcheur et l'humidité, les univers sonore et olfactif sont fidèlement restitués pour vous offrir une immersion totale.

Les temps forts

- Un parcours exceptionnel de la Saône jusqu'à l'embouchure du Rhône
- Lyon[1] et ses traboules insolites
- La grotte Chauvet 2 - Ardèche[1], réplique de la grotte Chauvet - Pont d'Arc
- Un safari en 4x4[1] dans la Camargue sauvage

Prix par personne[3] à partir de

Départs 2021	4 ANCRES		5 ANCRES	
	Avec transfert[5]	Port/port[6]	Avec transfert[5]	Port/port[6]
Mars : 31[4] Avril : 6, 7[4], 12[4], 18 Mai : 5[4], 30[4] Juin : 5, 20[4] Juillet : 23[4], 29 Août : 4[4], 10, 16[4], 22 Sept. : 6[4], 22 Oct. : 6[4], 10[4]	959€	925€	1199€	1165€

Forfaits "TOUTES EXCURSIONS"	Réservation avant le départ avec remise de 5% incluse	Réservation à bord
Forfait CLASSIQUE selon programme		
RÉF. ANT	203€	285€
RÉF. CHA	291€	406€
Forfait DYNAMIQUE selon programme		
RÉF. ANT	265€	372€
RÉF. CHA	439€	614€

CROISIÈRE **ŒNOLOGIE**

RÉF. CMM / CMM_PP (voir p. 89)

Ces prix comprennent : le forfait "séjour à bord" détaillé p.137.

Ces prix ne comprennent pas : les prestations non incluses dans le forfait "séjour à bord" détaillé p.137.

Une solution pour tous, interrogez-nous.

(1) Excursions facultatives.
(2) En fonction des disponibilités des embarcadères, l'escale de Martigues peut être remplacée par Port-Saint-Louis-du-Rhône.
(3) Prix base cabine double en pont principal.
(4) Demandez le programme détaillé de la croisière réf. CHA / CHA_PP, itinéraire et forfait excursions différents.
(5) Formule avec transfert en autocar aller / retour de Lyon. Nos transferts sont garantis pour un minimum de 20 pers.
(6) Formule port/port, embarquement à Chalon-sur-Saône J1 à 18h et débarquement à Martigues J7 à 9h.
*L'abus d'alcool est dangereux pour la santé, à consommer avec modération.


AVIGNON

CROISIÈRE - 8 JOURS / 7 NUITS • RÉF. LSR_PP

De la Bourgogne à la Camargue
Sur la Saône et le Rhône

LYON • MÂCON • VIENNE • ARLES • La Camargue • AVIGNON • VIVIERS • TOURNON • LYON

Histoire et authenticité seront au programme tout au long de votre croisière. Vous partirez à la découverte de villes au riche passé historique et culturel telle que Lyon avec ses célèbres traboules. Visitez l'Abbaye de Cluny qui a connu un rayonnement politique, artistique et religieux exceptionnel sur l'Europe, puis admirez le château de Tournon qui se dresse tel un colosse sur son rocher majestueux et abrite un musée labellisé "musée de France".

Prix par personne[2] à partir de

Départs 2021	**5 ANCRES**
Avril : 6, 17 Mai : 17 Juin : 13 Juillet : 8, 15 Août : 11 Septembre : 13	1305€

Forfaits "TOUTES EXCURSIONS"	Réservation avant le départ avec remise de 5% incluse	Réservation à bord
Forfait CLASSIQUE selon programme	251€	352€
Forfait DYNAMIQUE selon programme	362€	508€

Les temps forts

- Une découverte complète de la région et de son terroir
- Lyon[1] et ses traboules insolites
- Découvertes[1] gourmandes de Mâcon et Tournon
- L'abbaye de Cluny[1], haut lieu spirituel
- Visite chez un producteur local[1] d'huile d'olive
- Un safari en 4x4[1] dans la Camargue sauvage
- Avignon[1] et le prestigieux Palais des Papes avec ses appartements privés

CROISIÈRE - 5 JOURS / 4 NUITS • RÉF. CAV / CAV_PP

De Chalon-sur-Saône à Avignon

Lyon • CHALON-SUR-SAÔNE • TOURNON • ARLES • AVIGNON • Lyon

Prix par personne[2] à partir de

Départs 2021	**5 ANCRES**	
	Avec transfert[3]	Port/ port[4]
Mai : 11 Juin : 26 Septembre : 12 Octobre : 12	839€	735€

Forfaits "TOUTES EXCURSIONS"	Réservation avant le départ avec remise de 5% incluse	Réservation à bord
Forfait CLASSIQUE selon programme	105€	147€
Forfait DYNAMIQUE selon programme	186€	261€

Les temps forts

- Richesses culturelles au fil d'un fleuve historique
- Lyon et ses traboules insolites[1]
- Découverte gourmande de Tournon[1]
- Arles et son patrimoine exceptionnel[1]
- Avignon et la prestigieuse cité des Papes[1]

CROISIÈRE ŒNOLOGIE

RÉF. BJL_PP (voir p. 89)

Cette croisière est proposée en formule CROISIÈRES-COMBINÉES

11 JOURS / 10 NUITS • RÉF. ACV_PP

D'Amsterdam à Avignon : du Rhin au Rhône, deux fleuves mythiques

- 3 pays en une croisière : Pays-Bas, Allemagne et France
- Les richesses et cultures au fil de deux fleuves historiques

À partir de **2045€**/pers. Dates et programme détaillé à la demande.

Ces prix comprennent : le forfait "séjour à bord" détaillé p.137.

Ces prix ne comprennent pas : les prestations non incluses dans le forfait "séjour à bord" détaillé p.137.

Une solution pour tous, interrogez-nous.

(1) Excursions facultatives.
(2) Prix base cabine double en pont principal.
(3) Formule avec transfert en autocar aller/retour de Lyon. Nos transferts sont garantis pour un minimum de 20 personnes.
(4) Formule port/port, embarquement à Chalon-sur-Saône J1 à 17h et débarquement à Avignon J5 à 9h.

LA FRANCE
La Seine

Au fil de l'eau, reliez la capitale française à la côte normande : une formidable façon de (re)découvrir Paris et ses lieux mythiques, les villages bordant les méandres du fleuve et les sites incontournables de la Normandie. Amateurs d'Art, vous serez charmés par les paysages qui ont tant inspiré les artistes tels que Monet, Renoir, Cézanne, Van Gogh ou Boudin…

Passionnés d'Histoire, laissez-vous guider lors des visites des châteaux de Versailles, de Martainville ou de Malmaison, ou encore lors de la journée d'excursion sur les plages du débarquement. Vous découvrirez également le patrimoine unique des abbayes normandes.

Amateurs de grands espaces, vous admirerez la beauté sauvage des falaises de la côte d'Albâtre, les plages et la campagne de la côte fleurie et les surprenants panoramas de la vallée de la Seine !



VOS AVANTAGES CROISIEUROPE

- Reliez la capitale à la côte normande
- Navigation fluvio-maritime après Duclair et jusqu'à Honfleur
- Croisière dans Paris "by night" et escale à deux pas de la Tour Eiffel !
- Paris, capitale française et ses différents sites culturels
- La Normandie et ses traditions
- La Seine, source d'inspiration privilégiée des peintres impressionnistes
- Découverte des paysages de la vallée de la Seine entre grands espaces et villes pétillantes

NOS BATEAUX

5 ANCRES
- MS Renoir

4 ANCRES
- MS Botticelli
- MS Seine Princess





CABINE (MS RENOIR, 5 ANCRES)



SALON / BAR (MS BOTTICELLI, 4 ANCRES)



RESTAURANT (MS RENOIR, 5 ANCRES)


ÎLE DE LA CITÉ

CROISIÈRE - 4 JOURS / 3 NUITS • RÉF. PIN_PP **OFFRES EXCLUSIVES**

Paris insolite

PARIS • Île de la Cité • Saint-Germain-des-Prés • PARIS • Rungis, au cœur de la gastronomie
Le cimetière du Père Lachaise OU le Panthéon • PARIS

"Paris n'en finit pas de nous épater, on croit la connaître, et voilà qu'une surprise nous attend au coin de l'une de ses ruelles". Paris, éternelle et romantique, insolite, créative et moderne : découvrez cette ville au somptueux patrimoine architectural et culturel.

Au fil de la Seine, embarquez pour une croisière unique au cœur de la sublime capitale française et découvrez ses légendes, ses personnages célèbres et ses gourmandises !

Prix par personne(2) à partir de

Départs 2020 / 2021	4 ANCRES	5 ANCRES
Octobre 2020 : 30 **Novembre 2020 :** 8, 15, 24 **Février 2021 :** 22 **Mars 2021 :** 3, 15, 30 **Octobre 2021 :** 27 **Novembre 2021 :** 17 **Décembre 2021 :** 5	399€	485€
EN OPTION (hors forfait - uniquement sur pré-réservation avant le départ auprès de votre agence de voyages)		
Rungis(3)	119€	

EXCURSIONS INCLUSES

Les temps forts

- Découverte insolite de Paris
- Spectacle "Titi Parisien"

Découvertes :
- L'Île de la Cité
- Le cimetière du Père-Lachaise
- Saint-Germain-des-Prés gourmand
- Rungis(1-3) au cœur de la gastronomie



CROISIÈRE 4 JOURS / 3 NUITS • RÉF. PAB_PP

Escapade Parisienne

une formidable façon de découvrir la capitale et ses lieux mythiques, Paris et le Vieux Montmartre

À partir de **319€**/pers.

Dates et programme détaillé, nous consulter.

CROISIÈRE - 5 JOURS / 4 NUITS • RÉF. SEN_PP

La vallée de la Seine
et ses escales incontournables

PARIS • LES ANDELYS • ROUEN • HONFLEUR • ROUEN • PARIS

Embarquez pour une croisière où patrimoine et histoire sont aussi riches que passionnants. Découvrez la côte d'Albâtre, baignée par les eaux vertes et bleues de la Manche, elle vous offrira les plus impressionnants paysages de Normandie.

Prix par personne(2) à partir de

Départs 2021	4 ANCRES	5 ANCRES
Mars : 5 **Avril :** 5, 17, 23 **Mai :** 6, 18 **Juin :** 2, 13, 29 **Juillet :** 1er, 10, 22 **Août :** 5, 21 **Septembre :** 9, 24, 30 **Octobre :** 5, 27	675€	785€

Forfaits "TOUTES EXCURSIONS"	Réservation avant le départ avec remise de 5% incluse	Réservation à bord
Forfait CLASSIQUE selon programme	119€	158€
Forfait DYNAMIQUE selon programme	119€	158€

Les temps forts

- Un tour d'horizon complet de la Seine, mélange harmonieux entre histoire et nature
- La château de Martainville(1)
- La côte d'Albâtre(1)

Ces prix comprennent : le forfait "séjour à bord" détaillé p.137. **RÉF. PIN_PP** : les visites guidées mentionnées au programme • le spectacle "Titi parisien" à bord.

Ces prix ne comprennent pas : les prestations non incluses dans le forfait "séjour à bord" détaillé p.137. **RÉF. PIN_PP :** les boissons **(uniquement payables à bord)** • l'excursion à Rungis.

(1) Excursions facultatives.
(2) Prix base cabine double en pont principal.
(3) Excursion facultative, la visite du marché de Rungis n'est pas possible les samedis, dimanches et lundis, et est sous réserve de disponibilité au moment de la réservation.

Une solution pour tous, interrogez-nous.


HONFLEUR

CROISIÈRE - 5 JOURS / 4 NUITS • RÉF. PAF_PP / HOP_PP(3)

La Seine : de Paris à Honfleur

Prestige et douceur de vivre à la française

PARIS • POISSY • ROUEN • HONFLEUR

Embarquez pour une croisière où patrimoine et histoire sont aussi riches que passionnants. Découvrez la côte d'Albâtre, baignée par les eaux de la Manche, elle vous présentera les plus impressionnants paysages de Normandie. Visitez Rouen, véritable ville-musée, elle vous séduira avec ses belles maisons à pans de bois, ses ruelles pavées et ses églises gothiques.

Les temps forts

- L'essentiel de la Normandie
- Le château de Versailles(1-4) monument majeur de l'art français au XVIIe siècle
- Rouen(1)
- Honfleur(1) et la côte fleurie(1)

Prix par personne(2) à partir de

Départs 2021	4 ANCRES	5 ANCRES
Avril : 2, 19(3), 26 **Mai :** 28(3) **Juin :** 20(3) **Juillet :** 6(3), 15, 27(3) **Août :** 13, 16 **Septembre :** 1er(3), 6 **Octobre :** 4(3), 11	659€	759€

Forfaits "TOUTES EXCURSIONS"	Réservation avant le départ avec remise de 5% incluse	Réservation à bord
Forfait CLASSIQUE selon programme		
Avec château de Versailles	151€	212€
Ou avec château de Malmaison	136€	191€
Forfait DYNAMIQUE selon programme		
Avec Versailles à vélo	151€	212€
Ou avec château de Malmaison	136€	191€

CROISIÈRE - 6 JOURS / 5 NUITS • RÉF. SIP_PP

Les plus belles escales de la vallée de la Seine

PARIS • LES ANDELYS • HONFLEUR • DUCLAIR • ROUEN • PARIS

Naviguez sur la Seine et partez à la découverte de lieux insolites. Découvrez les magnifiques falaises blanches d'Étretat bordées de plages de galets, offrant des points de vue exceptionnels, puis partez en excursion au cœur de la route des Abbayes. Elles constituent un patrimoine architectural exceptionnel tant par leur nombre que par leur qualité artistique, le charme des paysages environnants et la grandeur de leur passé. Visitez Rouen : à la fois médiévale et spirituelle, elle a su conserver l'âme de son passé dans lequel vous pourrez vous plonger.

Les temps forts

- La Seine un tableau vivant qui dévoile ses secrets
- Les plages du débarquement(1-5) en une journée
- Soirée "Titi parisien" à bord
- Randonnée sur les falaises d'Étretat(1)

Prix par personne(2) à partir de

Départs 2021	4 ANCRES	5 ANCRES
Avril : 1er, 12, 21, 21, 26 **Mai :** 1er, 16 **Juin :** 25 **Juillet :** 5, 31 **Août :** 2, 23 **Septembre :** 25 **Octobre :** 21	825€	945€

Forfaits "TOUTES EXCURSIONS"	Réservation avant le départ avec remise de 5% incluse	Réservation à bord
Forfait CLASSIQUE selon programme		
Avec côte d'Albâtre	200€	282€
Ou avec les plages du débarquement	240€	338€
Forfait DYNAMIQUE selon programme		
Avec côte d'Albâtre	185€	260€
Ou avec les plages du débarquement	225€	316€

Ces prix comprennent : le forfait "séjour à bord" détaillé p.137. **RÉF. SIP :** la soirée "Titi Parisien".
Ces prix ne comprennent pas : les prestations non incluses dans le forfait "séjour à bord" détaillé p.137.

Une solution pour tous, interrogez-nous.

(1) Excursions facultatives.
(2) Prix base cabine double en pont principal.
(3) Demandez le programme détaillé de la croisière réf. HOP_PP, itinéraire différent.
(4) Valable pour un minimum de 25 participants - en-dessous de cette base ou les lundis, excursion remplacée par le château de Malmaison.
(5) Uniquement sur pré-réservation. Valable pour un minimum de 30 participants.


CÔTE D'ALBÂTRE

CROISIÈRE - 7 JOURS / 6 NUITS • RÉF. PAR_PP / HON_PP(3)

De Paris aux plages de la côte fleurie

PARIS • POISSY • LA ROCHE-GUYON • ROUEN • DUCLAIR • CAUDEBEC-EN-CAUX • HONFLEUR

De Paris à Honfleur, naviguez sur la Seine et partez à la découverte de l'histoire de France. Vous serez séduits par Honfleur, cité des peintres avec ses ruelles pittoresques et son Vieux-Bassin, venez découvrir le charme ainsi que la douceur de vivre à la normande !

En vous arrêtant sur la côte fleurie, vous pourrez admirer l'une des perles du Calvados et de la Basse-Normandie à la beauté architecturale exceptionnelle, souvenir de l'époque où ce petit coin de France bénéficiait de la mode des bains de mer.

Les temps forts

- Une découverte de la Seine, de Paris jusqu'à la Normandie
- Focus sur la capitale : découverte en autocar ou à bord de la mythique 2CV(1)

Les grands classiques de la Seine(1) :

- Le château de Versailles(4),
- Rouen, la route des abbayes, Honfleur et la côte fleurie

Prix par personne(2) à partir de

Départs 2021	4 ANCRES	5 ANCRES
Avril : 6(3), 9, 15(3), 27, 30(3) Mai : 3(3), 27(3) Juin : 17, 19(3), 30 Juillet : 16(3), 19(3) Août : 17(3), 20(3), 26, 28, 31(3) Septembre : 3(3), 10(3), 18(3), 28, 29(3) Octobre : 9, 15(3), 21(3), 21(3)	1015€	1145€

Forfaits "TOUTES EXCURSIONS"	Réservation avant le départ avec remise de 5% incluse	Réservation à bord
Forfait CLASSIQUE selon programme		
Avec château de Versailles	233€	327€
Ou avec château de Malmaison	218€	306€
Forfait DYNAMIQUE selon programme		
Avec Versailles à vélo	218€	305€
Ou avec château de Malmaison	202€	284€

CROISIÈRE **IMPRESSIONNISTES**

RÉF. IMP_PP (voir p. 93)

CROISIÈRE - 8 JOURS / 7 NUITS • RÉF. PCN_PP

La vallée de la Seine
Art, histoire et nature

PARIS • VERNON • DUCLAIR • HONFLEUR • ROUEN • LES ANDELYS • PARIS

Naviguez au fil de la Seine à la découverte de l'histoire, des paysages idylliques et de la culture qui bordent ce fleuve aux secrets bien cachés.

À Vernon, vous découvrirez la maison de Claude Monet ainsi que son jardin de fleurs et son jardin d'eau. Visitez le somptueux château de Martainville, flânez le long de la côte fleurie ou partez à la rencontre de l'Histoire lors de notre excursion aux plages du débarquement.

Les temps forts

- La Seine un tableau vivant qui dévoile ses secrets
- Les plages du débarquement(1-5) en une journée
- La fondation Claude Monet(1) à Giverny
- La route des abbayes(1) normandes, l'histoire de plus de 10 siècles de construction

Prix par personne(2) à partir de

Départs 2021	4 ANCRES
Avril : 6 Mai : 9 Juin : 6 Juillet : 25 Août : 14 Septembre : 16 Octobre : 4	1165€

Forfaits "TOUTES EXCURSIONS"	Réservation avant le départ avec remise de 5% incluse	Réservation à bord
Forfait CLASSIQUE selon programme		
Avec Honfleur et la côte fleurie	241€	339€
Ou avec les plages du débarquement	277€	390€
Forfait DYNAMIQUE selon programme		
Avec Honfleur, la côte fleurie et château Gaillard	215€	301€
Ou avec les plages du débarquement et château Gaillard	251€	352€
Ou avec Honfleur, la côte fleurie et château Martainville	226€	317€
Ou avec les plages du débarquement et château Martainville	262€	368€

Ces prix comprennent : le forfait "séjour à bord" détaillé p.137.

Ces prix ne comprennent pas : les prestations non incluses dans le forfait "séjour à bord" détaillé p.137.

Une solution pour tous, interrogez-nous.

(1) Excursions facultatives.
(2) Prix base cabine double en pont principal.
(3) Demandez le programme détaillé de la croisière réf. HON_PP, itinéraire différent.
(4) Valable pour un minimum de 25 participants, en dessous de cette base ou les lundis, excursion remplacée par le château de Malmaison.
(5) Uniquement sur pré-réservation. Valable pour un minimum de 30 participants.

Les canaux de France

Goûter au calme au fil d'une eau silencieuse...
Se ressourcer loin de l'agitation du monde...
Prendre le temps de vivre !
Les canaux de France ce sont : des paysages idylliques tout au long du parcours, des lieux chargés d'histoire qui font la richesse de notre patrimoine et des spécialités locales qui étonneront vos papilles !

La douceur de vivre caractérise les croisières sur les canaux de France. Presque confidentiels, ces itinéraires parcourent nos belles régions de France, au cœur d'une nature généreuse et de villages pittoresques.


RESTAURANT (PÉNICHE MADELEINE)


CABINE (PÉNICHE JEANINE)


SALON / BAR (PÉNICHE ANNE-MARIE)

CROISIÈRE - 7 JOURS / 6 NUITS • RÉF. NVB_PP / BNV_PP

Le canal de la Loire et ses cités de caractères

NEVERS • MARSEILLE-LES-AUBIGNY • HERRY • MÉNÉTRÉOL-SOUS-SANCERRE
LÉRÉ • BRIARE

D'avril à octobre 2021 à partir de 1899 €

CROISIÈRE - 7 JOURS / 6 NUITS • RÉF. AVF_PP / SVA_PP

La Provence de Arles à Sète

ARLES • GALLICIAN • AIGUES-MORTES • PALAVAS-LES-FLOTS • SÈTE

De mars à novembre 2021 à partir de 1899 €

CROISIÈRE - 7 JOURS / 6 NUITS • RÉF. PCE_PP / ECP_PP

Le canal de la Marne de Paris à Épernay

PARIS • LAGNY-SUR-MARNE • SAINT-JEAN-LES-DEUX-JUMEAUX
CHÂTEAU-THIERRY • DORMANS • ÉPERNAY

D'avril à août 2021 à partir de 1899 €

CROISIÈRE - 7 JOURS / 6 NUITS • RÉF. SXO / XOS

Le canal de la Marne au Rhin de Strasbourg à Lagarde

STRASBOURG • WALTENHEIM • SAVERNE • LUTZELBOURG • Plan incliné d'Arzwiller
XOUAXANGE • LAGARDE • Strasbourg

D'avril à octobre 2021 à partir de 1899 €

Les temps forts

RÉF. NVB / BNV
- Le pont-canal de Briare, l'un des sites les plus prestigieux du patrimoine fluvial en France
- Nevers, célèbre lieu de pèlerinage au cœur historique exceptionnel
- L'abbaye de Fontmorigny
- Apremont-sur-Allier, classé parmi les Plus Beaux Villages de France
- Le centre œnotouristique remarquable du Pouilly-fumé

RÉF. AVF / SVA
- Arles et la production d'huile d'olive
- La Camargue
- Aigues-Mortes, cité fortifiée et les Salins du Midi
- L'étang de Thau et ses parcs à huîtres
- Saint-Guilhem-le-Désert, classé parmi les Plus Beaux Villages de France

RÉF. PCE / ECP
- Paris, Meaux et Châteaux-Thierry
- Reims et la cathédrale Notre-Dame
- Hautvillers, berceau du champagne

RÉF. SXO / XOS
- Passage du plan incliné d'Arzviller
- Strasbourg, classée au patrimoine mondial de l'UNESCO
- La région vallonnée du Kochersberg et la Villa Meteor
- Le château de Lutzelbourg
- Le vitrail unique de Marc Chagall à Sarrebourg



Vos avantages CroisiEurope

- Des itinéraires inédits
- EXCURSIONS INCLUSES
- Découverte des trésors cachés des régions françaises
- Un rapport qualité/prix inégalé sur le créneau de la navigation de plaisance
- Un niveau de qualité et de modernité comparable à celui de nos bateaux fluviaux
- Une ambiance intimiste et un personnel de bord aux “petits soins”
- Produit idéal pour un groupe d’amis ou une famille
- Vélos disponibles à bord

CROISIÈRE - 7 JOURS / 6 NUITS • RÉF. MBC_PP / BCM_PP

La vallée du Doubs

MONTBÉLIARD • L’ISLE-SUR-LE-DOUBS • CLERVAL • BAUME-LES-DAMES
DELUZ • BESANÇON

Avril et octobre 2021 à partir de 1479 €

CROISIÈRE - 7 JOURS / 6 NUITS • RÉF. BDJ_PP / DBC_PP

Le canal du Rhône au Rhin, le Doubs et la Bourgogne

BESANÇON • RANCHOT • DOLE • SAINT-JEAN-DE-LOSNE • PETIT-OUGES • DIJON

D’avril à octobre 2021 à partir de 1899 €

CROISIÈRE - 7 JOURS / 6 NUITS • RÉF. DSL

Les canaux de Bourgogne, de la Saône et du Centre

DIJON • LONGECOURT-EN-PLAINE • SAINT-JEAN-DE-LOSNE • CHALON-SUR-SAÔNE
CHAGNY • SANTENAY • SAINT-LÉGER-SUR-DHEUNE • Dijon

Avril 2021 à partir de 1899 €

CROISIÈRE - 7 JOURS / 6 NUITS • RÉF. DPS / PJN

Le canal de la Bourgogne et la petite Saône

DIJON • LONGECOURT-EN-PLAINE • AUXONNE • GRAY • RAY-SUR-SAÔNE
PORT-SUR-SAÔNE • Dijon

Juillet et août 2021 à partir de 1925 €

Les temps forts

RÉF. MBC / BCM

- Montbéliard et son centre historique
- Baume-les-Dames et son abbaye
- La citadelle Vauban de Besançon

RÉF. BDJ / DBC

- La Saline Royale, classée au patrimoine mondial de l’UNESCO
- Dole, ville natale de Louis Pasteur
- Saint-Jean-de-Losne, cité des bateliers
- La route des Grands Crus de Bourgogne

RÉF. DSL

- Circuit des Grands Crus de Bourgogne
- Saint-Jean-de-Losne et Chalon-sur-Saône
- Le cirque du Bout du Monde et le mont de Sène, sites naturels

RÉF. DPS / PJN

- Dijon, capitale historique de la Bourgogne
- Gray et ses saveurs
- Le château médiéval de Champlitte, classé monument historique

LE NORD DE L'EU



ROPE



COCHEM

LA HOLLANDE, LA BELGIQUE et leurs canaux

LE RHIN et ses affluents PAGE 56

L'ELBE l'Oder, la Havel et la mer Baltique PAGE 68



ZAANSE SCHANS

L'EUROPE DU NORD

La Hollande et la Belgique

Une croisière aux Pays-Bas au printemps permet de découvrir les magnifiques champs de tulipes, Amsterdam ville emblématique avec son cœur historique, Rotterdam parmi les plus grands ports au monde, ou encore les moulins à Volendam.

Une croisière en Belgique, c'est la découverte du plat pays de Jacques Brel : Bruxelles, la capitale au patrimoine gothique et Renaissance, à l'architecture tant classique que contemporaine ou encore Anvers, la belle flamande. Sans oublier la découverte des spécialités gourmandes de la Belgique !

Le Rhin et ses affluents

Le Rhin, destination historique de CroisiEurope, reste aujourd'hui un des itinéraires phares de notre compagnie. C'est un fleuve international par excellence. Il prend sa source dans les Alpes et se jette 1350 km plus loin dans la mer du Nord.

La vallée du Rhin romantique offre une navigation aux paysages féeriques ponctués de nombreux châteaux, caractérisés par ses vignobles et nombreux villages pittoresques à apercevoir au fil de l'eau.

Qu'il s'agisse du Neckar enchanteur, du Rhin romantique, de la Moselle pittoresque, ou de la Sarre avec ses paysages préservés, votre croisière fluviale vous fera découvrir l'Europe.



VOS AVANTAGES CROISIEUROPE

- Croisière sur les plus beaux fleuves, canaux et lacs d'Europe du Nord : l'IJsselmeer, le Rhin et ses affluents, l'Oder et la Havel
- De nombreux sites classés patrimoine mondial par l'UNESCO
- Un patrimoine historique, architectural et naturel exceptionnel
- Des itinéraires inédits entre Berlin et Copenhague ou Hambourg

NOS BATEAUX

5 ANCRES

- MS Douce France
- MS Gérard Schmitter
- MS Lafayette
- MS Symphonie

4 ANCRES

- MS Beethoven
- MS Europe
- MS France
- MS La Bohème
- MS Léonard de Vinci
- MS Modigliani
- MS Mona Lisa
- MS Monet
- MS Victor Hugo




CABINE (MS EUROPE, 4 ANCRES)


SALON / BAR (MS SYMPHONIE, 5 ANCRES)



PARC FLORAL DU KEUKENHOF

CROISIÈRE - 5 JOURS / 4 NUITS • RÉF. ANV_PP / AAV_PP[3]

La Hollande, pays des tulipes

ANVERS • ROTTERDAM • AMSTERDAM

D'Amsterdam à Anvers, découvrez le Royaume des Pays-Bas, pays des tulipes, des moulins et du fromage. À travers cette croisière et ses excursions, nous vous présenterons le caractère authentique et idyllique de la Hollande, dont de nombreux canaux et villes ont été classés au patrimoine mondial de l'UNESCO.

Les temps forts

- 5 jours pour découvrir la Hollande et ses traditions
- Le parc du Keukenhof[1-2], ses parfums enivrants et ses couleurs printanières
- Amsterdam[1], capitale à l'atmosphère unique
- Volendam[1], village au caractère authentique
- Zaanse Schans[1], ses moulins à vent et ses maisons traditionnelles

Prix par personne[4] à partir de

Départs 2021	4 ANCRES	5 ANCRES
RÉF. ANV **Avril :** 9, 10, 12, 13, 14, 15, 16, 17, 18, 20, 21, 25, 26, 28, 29 RÉF. AAV **Mars :** 22 **Avril :** 5, 6, 8, 9, 10, 11, 12, 13, 14, 16, 17, 21, 22, 24, 25	549€	655€

Forfaits "TOUTES EXCURSIONS"	Réservation avant le départ avec remise de 5% incluse	Réservation à bord
Forfait CLASSIQUE selon programme	123€	172€
Forfait DYNAMIQUE selon programme	130€	182€

CROISIÈRE - 4 JOURS / 3 NUITS • RÉF. AVS_PP / AMS_PP[3]

La Hollande, pays des tulipes

ANVERS • ROTTERDAM • AMSTERDAM

D'Anvers à Amsterdam en passant par Rotterdam, embarquez pour un voyage entre villes et paysages pittoresques, grands ports européens et canaux historiques. Laissez-vous séduire par une croisière empreinte de culture et de tradition.

Les temps forts

- 4 jours pour découvrir la Hollande et ses traditions
- Le parc du Keukenhof[1-2], ses parfums enivrants et ses couleurs printanières
- Amsterdam[1], capitale à l'atmosphère unique

Prix par personne[4] à partir de

Départs 2021	4 ANCRES	5 ANCRES
RÉF. AVS **Avril :** 9, 10, 12, 13, 14, 15, 16, 17, 18, 20, 21, 25, 26, 28, 29 RÉF. AMS **Avril :** 6, 7, 9, 10, 11, 12, 13, 14, 15, 17, 18, 23, 25, 26	439€	529€

Forfait "TOUTES EXCURSIONS"	Réservation avant le départ avec remise de 5% incluse	Réservation à bord
Forfait CLASSIQUE selon programme	55€	77€



Amsterdam

Ces prix comprennent : le forfait "séjour à bord" détaillé p.137.

Ces prix ne comprennent pas : les prestations non incluses dans le forfait "séjour à bord" détaillé p.137.

Une solution pour tous, interrogez-nous.

(1) Excursions facultatives.
(2) Le parc floral du Keukenhof est ouvert du 20 mars au 9 mai 2021. Sous réserve de modification des dates d'ouverture par le parc floral du Keukenhof.
(3) Croisière en sens inverse.
(4) Prix base cabine double en pont principal.


GIETHOORN

CROISIÈRE - 6 JOURS / 5 NUITS • RÉF. AIJ_PP

Croisière sur l'IJsselmeer, la perle de la Hollande

AMSTERDAM • LEMMER • ENKHUIZEN • HOORN • AMSTERDAM

Croisière sur l'un des plus grands lacs des Pays-Bas au cœur de villes et villages authentiques et pittoresques. Entre monuments historiques et traditions incontournables, découvrez les symboles emblématiques de la Hollande tels ses canaux, le musée des fromages, les moulins du XVIIe siècle, d'anciens ports de pêche ainsi que le village de Giethoorn.

Le parc floral du Keukenhof[(2)], véritable havre de paix, est considéré comme le plus beau jardin floral du monde.

Les temps forts

- Navigation sur les canaux ou sur les plus grands lacs hollandais
- Amsterdam[(1)], surprenante en autocar ou à vélo, à la découverte de ses lieux secrets et insolites
- Les villages typiques[(1)] de pêcheurs
- Un savoir-faire ancestral avec la visite[(1)] d'une fromagerie et d'un atelier de fabrication de sabots à Zaanse Schans

Prix par personne[(3)] à partir de

Départs 2021	**4 ANCRES**	**5 ANCRES**
Avril : 6, 7, 19, 20	**745**€	905€
Forfaits "TOUTES EXCURSIONS"	Réservation avant le départ avec remise de 5% incluse	Réservation à bord
Forfait CLASSIQUE selon programme		
Avec Keukenhof	183€	256€
Ou avec Volendam et Zaanse Schans	180€	251€
Forfait DYNAMIQUE selon programme		
Avec Keukenhof	208€	291€
Ou avec Volendam et Zaanse Schans	204€	286€

CROISIÈRE - 5 JOURS / 4 NUITS • RÉF. AWA _PP

La Hollande authentique

AMSTERDAM • GOUDA • ROTTERDAM • AMSTERDAM

Laissez-vous porter par l'histoire de la Hollande à travers sa culture et le charme rustique des villes d'Amsterdam, Gouda et Rotterdam. Au cours de votre croisière, vous découvrirez la traditionnelle faïence de Delft, célèbre pour sa finesse et la qualité de son émaillage.

Les temps forts

- Navigation sur les canaux ou sur les plus grands lacs hollandais
- Amsterdam[(1)], surprenante en autocar ou à vélo, à la découverte de ses lieux secrets et insolites
- L'art de la faïence et de la porcelaine à Delft[(1)]



Prix par personne[(3)] à partir de

Départs 2021	**4 ANCRES**
Avril : 5, 13, 17, 21	**645**€
Forfaits "TOUTES EXCURSIONS"	Réservation avant le départ avec remise de 5% incluse / Réservation à bord
Forfait CLASSIQUE selon programme	
Avec Keukenhof	126€ / 177€
Ou avec La Haye insolite	121€ / 169€
Forfait DYNAMIQUE selon programme	
Avec Keukenhof	134€ / 187€
Ou avec La Haye insolite	128€ / 179€

Ces prix comprennent : le forfait "séjour à bord" détaillé p.137.

Ces prix ne comprennent pas : les prestations non incluses dans le forfait "séjour à bord" détaillé p.137.

Une solution pour tous, interrogez-nous.

(1) Excursions facultatives.
(2) Le parc floral du Keukenhof est ouvert du 20 mars au 9 mai 2021. Sous réserve de modification des dates d'ouverture par le parc floral du Keukenhof.
(3) Prix base cabine double en pont principal.



ZAANSE SCHANS

CROISIÈRE - 6 JOURS / 5 NUITS • RÉF. HSA_PP

La vallée du Rhin romantique et la Hollande

STRASBOURG • RÜDESHEIM • COLOGNE • DÜSSELDORF • AMSTERDAM

Naviguez dans la somptueuse vallée du Rhin romantique entre châteaux historiques et paysages légendaires, de Strasbourg à Amsterdam en passant par Rüdesheim et son vignoble réputé.

Laissez-vous conter l'histoire passionnante du rocher de la Lorelei avant de rejoindre Cologne, la plus ancienne des grandes villes allemandes. Un parcours qui ne manquera pas de vous charmer.

Les temps forts

- Navigation de Strasbourg à Amsterdam
- Rüdesheim[1], au rythme de la musique mécanique
- Amsterdam[1] en autocar ou à vélo
- Le parfum des fleurs au parc floral du Keukenhof[1-2]

Prix par personne[5] à partir de

Départs 2021	4 ANCRES	5 ANCRES
Mars : 20, 21, 22, 29, 30, 31 Avril : 1er, 2, 3, 4, 24 Mai : 10, 31 Juin : 1er	715€	855€

Forfaits "TOUTES EXCURSIONS"	Réservation avant le départ avec remise de 5% incluse	Réservation à bord
Forfait CLASSIQUE selon programme		
Avec Keukenhof	128€	180€
Ou avec Volendam et Zaanse Schans	124€	175€
Forfait DYNAMIQUE selon programme		
Avec Keukenhof	138€	192€
Ou avec Volendam et Zaanse Schans	134€	187€

CROISIÈRE - 7 JOURS / 6 NUITS • RÉF. AST_PP

La vallée du Rhin romantique et la Hollande

AMSTERDAM • NIMÈGUE • KREFELD[4] • COLOGNE • KŒNIGSWINTER RÜDESHEIM • MANNHEIM • STRASBOURG

D'Amsterdam à Strasbourg, le Rhin se dévoile au gré de nos escales. Du plus grand jardin floral du monde au parc naturel du Hoge Veluwe[3], en passant par le musée Kröller Müller[3] qui héberge la deuxième plus vaste collection d'œuvres de Van Gogh, partez pour une croisière aux multiples facettes entre nature et culture.

Les temps forts

- Navigation de Strasbourg à Amsterdam
- Saveurs, art, légendes et traditions agrémentent cette croisière
- Rüdesheim[1], au rythme de la musique mécanique
- Amsterdam[1] en autocar ou à vélo
- Le parfum des fleurs au parc floral du Keukenhof[1-2]
- Découverte du parc[1-3] national du Hoge Veluwe à vélo
- Heidelberg[1], le visage romantique de l'Allemagne

Prix par personne[5] à partir de

Départs 2021	4 ANCRES	5 ANCRES
Mars : 25, 26, 27, 29 Avril : 6, 18, 21, 24, 25, 29, 30 Mai : 2, 3, 15 Juin : 6, 15 Juillet : 15 Septembre : 15 Octobre : 14 Novembre : 2	799€	959€

Forfaits "TOUTES EXCURSIONS"	Réservation avant le départ avec remise de 5% incluse	Réservation à bord
Forfait CLASSIQUE selon programme		
Avec Keukenhof	201€	283€
Ou avec Volendam et Zaanse Schans	198€	278€
Forfait DYNAMIQUE selon programme		
Avec Keukenhof	209€	293€
Ou avec Volendam et Zaanse Schans	205€	288€

Possibilité d'embarquer le 2e jour à 18h à Amsterdam. RÉF. ASX_PP à partir de 765 € par personne.

Ces prix comprennent : le forfait "séjour à bord" détaillé p.137.
Ces prix ne comprennent pas : les prestations non incluses dans le forfait "séjour à bord" détaillé p.137..

Une solution pour tous, interrogez-nous.

(1) Excursions facultatives.
(2) Le parc floral du Keukenhof est ouvert du 20 mars au 9 mai 2021. Sous réserve de modification des dates d'ouverture par le parc floral du Keukenhof.
(3) Sauf les lundis, visite facultative du musée néerlandais de plein air d'Arnhem.
(4) En fonction des disponibilités des embarcadères, l'escale à Krefeld peut être remplacée par celle de Duisbourg.
(5) Prix base cabine double et pont principal.


BRUXELLES

CROISIÈRE - 6 JOURS / 5 NUITS • RÉF. ABR / BAM[3]

À travers les Pays-Bas et la Belgique

Bruxelles • AMSTERDAM • ROTTERDAM • ANVERS • BRUXELLES

Faites escales au cœur de lieux emblématiques tels que Volendam, ancien village de pêcheurs au bord de l'IJsselmeer, et Zaanse Schans. Ne manquez pas les nombreuses institutions internationales qui ponctuent les rues de La Haye ou encore la beauté imprenable de Bruxelles, capitale belge et européenne.

Prix par personne[2] à partir de

Départs 2021	4 ANCRES Avec transfert[4]
Avril : 4, 19[3]	849€

Forfait "TOUTES EXCURSIONS"	Réservation avant le départ avec remise de 5% incluse	Réservation à bord
Forfait CLASSIQUE selon programme	155€	217€

Les temps forts

- Les incontournables de la Belgique et les trésors de la Hollande
- Bruxelles[1], capitale du chocolat
- La Haye[1], cité royale

CROISIÈRE - 7 JOURS / 6 NUITS • RÉF. ABL_PP

D'Amsterdam à Bâle

AMSTERDAM • XANTEN • DÜSSELDORF • COLOGNE • KŒNIGSWINTER • COBLENCE MAYENCE • WORMS • STRASBOURG • BÂLE

Laissez-vous séduire par cette croisière de charme au fil du Rhin. Des Pays-Bas à la Suisse en passant par l'Allemagne, vous vivrez 7 jours inoubliables. Visitez Amsterdam et ses ravissants canaux qui serpentent la ville et créent un décor idyllique, mais aussi Mayence et son atmosphère cosmopolite.

Prix par personne[2] à partir de

Départs 2021	5 ANCRES
Mai : 5 Juin : 20 Septembre : 6 Octobre : 6	1289€

Forfaits "TOUTES EXCURSIONS"	Réservation avant le départ avec remise de 5% incluse	Réservation à bord
Forfait CLASSIQUE selon programme	252€	354€
Forfait DYNAMIQUE selon programme	274€	384€

Les temps forts

- Les richesses et cultures au fil d'un fleuve historique
- Découverte des lieux secrets et insolites d'Amsterdam[1]
- Haarlem, ville pittoresque des Pays-Bas[1]
- Mayence et la découverte du vignoble allemand[1]
- Strasbourg, capitale européenne[1]

Cette croisière est proposée en formule CROISIÈRES-COMBINÉES

11 JOURS / 10 NUITS • RÉF. ACV_PP

D'Amsterdam à Avignon : du Rhin au Rhône, deux fleuves mythiques

- 3 pays en une croisière : Pays-Bas, Allemagne et France
- Les richesses et cultures au fil de deux fleuves historiques

À partir de **2045€**/pers.
Dates et programme détaillé à la demande.

Ces prix comprennent : le forfait "séjour à bord" détaillé p.137.

Ces prix ne comprennent pas : les prestations non incluses dans le forfait "séjour à bord" détaillé p.137.

Une solution pour tous, interrogez-nous.

(1) Excursions facultatives.
(2) Prix base cabine double en pont principal.
(3) Demandez le programme détaillé de la croisière, réf. BAM. Itinéraire et forfait excursions différents.
(4) Transfert en autocar de Bruxelles à Amsterdam J1 (réf. ABR) ou Amsterdam à Bruxelles J6 (réf. BAM). Nos transferts sont garantis pour un minimum de 20 personnes.


BACHARACH

CROISIÈRE - 9 JOURS / 8 NUITS • RÉF. ACB_PP / BCA_PP(2)

D'Amsterdam à Bâle : les trésors d'un fleuve mythique, le Rhin

AMSTERDAM • EMMERICH-AM-RHEIN • DÜSSELDORF • COLOGNE • KŒNIGSWINTER • COBLENCE MAYENCE • STRASBOURG • VIEUX-BRISACH • BÂLE

D'Amsterdam à Bâle, embarquez pour une croisière riche en histoire et en authenticité. Partez à la découverte de monuments emblématiques et marqués par le passé à travers des villes comme Haarlem, centre historique de la région des bulbes, ou Colmar et son musée Unterlinden(3).

Vous aurez la possibilité de vous promener au musée de plein air d'Arnhem qui dévoile un mode de vie vieux de 100 ans. Finissez en beauté en admirant les sublimes chutes du Rhin dont les masses d'eau tourbillonnantes fascinent petits et grands.

Prix par personne(4) à partir de

Départs 2021	**5 ANCRES**
Avril : 3, 11(2), 19, 27(2) **Mai :** 11(2), 19, 27(2) **Juin :** 4, 12(2) **Juillet :** 4, 12(2), 20, 28(2) **Août :** 13(2), 29(2) **Septembre :** 20, 28(2) **Octobre :** 12(2), 20	1425€

Forfaits "TOUTES EXCURSIONS"	Réservation avant le départ avec remise de 5% incluse	Réservation à bord
Forfait CLASSIQUE selon programme		
Avec Keukenhof	358€	504€
Ou avec Haarlem	350€	492€
Forfait DYNAMIQUE selon programme		
Avec Keukenhof	414€	581€
Ou avec Haarlem	406€	569€

OFFERT : visite guidée de Vieux-Brisach et dégustation de vins

Les temps forts

- De la Hollande à la région des 3 pays, découvrez un mélange exceptionnel de nature et de culture

Des excursions(1) uniques :

- L'authenticité du musée de plein air d'Arnhem
- Strasbourg, capitale européenne
- Colmar et le musée Unterlinden(3)
- Bâle, ville culturelle par excellence
- Les chutes du Rhin, véritable spectacle naturel


Les chutes du Rhin

Ce prix comprend : le forfait "séjour à bord" détaillé p.137.

Ce prix ne comprend pas : les prestations non incluses dans le forfait "séjour à bord" détaillé p.137.

Une solution pour tous, interrogez-nous.

(1) Excursions facultatives.
(2) Demandez le programme détaillé de la croisière réf. BCA_PP, itinéraire différent.
(3) Le musée Unterlinden est fermé les mardis et remplacé par le musée Hansi.
(4) Prix base cabine double en pont principal.



STRASBOURG, PONTS COUVERTS

CROISIÈRE - 6 JOURS / 5 NUITS • RÉF. COB / COB_PP / BCO[4] / BCO_PP[4]

La Moselle, la vallée du Rhin romantique et les charmes de l'Alsace et de la Suisse

Strasbourg • COCHEM • RAUENTAL MOSELWEISS • COBLENCE • RÜDESHEIM • MANNHEIM STRASBOURG • VIEUX-BRISACH • BÂLE • Strasbourg

De Cochem à Bâle en passant par l'Alsace, laissez-vous porter par la magie de la Moselle et de la vallée du Rhin romantique, une croisière exceptionnelle où les fleuves serpentent entre rochers abrupts et châteaux forts qui dominent des coteaux de vignobles témoins d'une histoire mouvementée.

Ne manquez pas Coblence et Rüdesheim, connue pour son vignoble et ses guinguettes, ou encore Heidelberg, visage de l'Allemagne romantique. Le long de la route des vins, vous pourrez explorer d'authentiques villages aux secrets bien gardés, sans oublier le château du Haut-Kœnigsbourg, une merveille d'histoire et d'architecture juchée sur un éperon rocheux des Vosges.

Prix par personne[5] à partir de

Départs 2021	**4 ANCRES**	
	Avec transfert[2]	Port/port[3]
Mai : 17, 22[4] **Juillet :** 6, 11[4] **Septembre :** 30 **Octobre :** 5[4]	1075€	**935€**
Forfait "TOUTES EXCURSIONS"	Réservation avant le départ avec remise de 5% incluse	Réservation à bord
Forfait CLASSIQUE selon programme	222€	313€

INCLUS[2] : la visite du château de Cochem

Les temps forts

- **Découvrez les trésors de l'Alsace[1] :**
  - **Strasbourg, capitale européenne**
  - **Le château du Haut-Kœnigsbourg**
  - **La route des vins d'Alsace**
- **Bâle[1], séduisante cité rhénane**
- **La Moselle pittoresque et le Rhin Romantique**
- **Coblence[1] et la forteresse Ehrenbreitstein**
- **Heidelberg[1], visage de l'Allemagne romantique**



Château du Haut-Kœnigsbourg

Ce prix comprend : le forfait "séjour à bord" détaillé p.137 • le déjeuner[2] du J1 • la visite guidée[2] du château de Cochem.

Ce prix ne comprend pas : les prestations non incluses dans le forfait "séjour à bord" détaillé p.137.

Une solution pour tous, interrogez-nous.

(1) Excursions facultatives.
(2) Formule avec transfert en autocar aller/retour de Strasbourg. Nos transferts sont garantis pour un minimum de 20 personnes.
(3) Formule port/port, réf. BCO_PP : embarquement à Bâle J1 à 18h, débarquement à Cochem J6 à 9h. Réf. COB_PP: embarquement à Cochem J1 à 18h, débarquement à Bâle J6 à 9h.
(4) Demandez le programme détaillé de la croisière, réf. BCO / BCO_PP. Itinéraire différent.
(5) Prix base cabine double en pont principal.



HEIDELBERG

CROISIÈRE - 5 JOURS / 4 NUITS • RÉF. SEH_PP

La majestueuse vallée du Rhin romantique et le rocher de la Lorelei

STRASBOURG • COBLENCE • La vallée du Rhin romantique • RÜDESHEIM MANNHEIM • STRASBOURG

Beauté des lieux et mythes intemporels, laissez-vous envoûter par le chant de la Lorelei. Dominant la vallée du Rhin depuis son célèbre rocher, la légende raconte qu'elle attirait les navigateurs du Rhin jusqu'à leur perdition. Embarquez pour une croisière surprenante à travers de sublimes paysages qui vous mènera jusque Coblence et Rüdesheim, réputée pour son vignoble et ses guinguettes.

Les temps forts

- Itinéraire incontournable dans la vallée du Rhin
- Randonnée(1) dans le vignoble de Rüdesheim
- Heidelberg(1) et son château dominant le Neckar

Prix par personne(2) à partir de

Départs 2021	4 ANCRES	5 ANCRES
Mars : 29 Avril : 1er, 12, 17, 27 Mai : 1er, 6, 8, 16, 25, 26 Juin : 6, 10, 12, 13, 14 Juillet : 6, 20, 23, 26, 27, 30, 31 Août : 3, 4, 5, 7, 9, 20 Septembre : 2, 6, 12, 27, 28 Oct. : 1er, 9, 16, 21, 22, 23, 24, 25	639€	749€

Forfaits "TOUTES EXCURSIONS"	Réservation avant le départ avec remise de 5% incluse	Réservation à bord
Forfait CLASSIQUE selon programme	87€	123€
Forfait DYNAMIQUE selon programme	89€	125€

CROISIÈRE **GASTRONOMIE**

RÉF. GAS_PP (voir p. 90)

CROISIÈRE - 6 JOURS / 5 NUITS • RÉF. CSJ_PP

Histoire, traditions et ambiance rhénane

STRASBOURG • RÜDESHEIM • COBLENCE • MAYENCE • MANNHEIM • STRASBOURG

Embarquez pour une croisière sur le Rhin entre l'Alsace et l'Allemagne à travers une incroyable diversité de paysages, cultures et histoires. Un terroir authentique et riche en découvertes : visite de Strasbourg en bateau mouche, dégustation de vins et visites de musées réputés seront au rendez-vous.

Les temps forts

- L'ambiance typique des guinguettes de la Drosselgasse
- Rüdesheim(1), un voyage dans le temps au musée de la musique mécanique
- Promenade viticole et dégustation(1) de produits régionaux



Rüdesheim

Prix par personne(2) à partir de

Départs 2021	4 ANCRES	5 ANCRES
Mai : 3, 21 Juin : 1er, 5, 8, 21 Juillet : 1er, 18, 18, 21 Août : 14, 15, 26 Septembre : 1er, 16 Octobre : 5, 13, 14, 16, 19, 20, 25	765€	929€

CROISIÈRE **FAMILLE**

OFFRE SPÉCIALE FAMILLE EN JUILLET-AOÛT

RÉF. CSJ_FAM_PP / CSK_FAMPP

Forfaits "TOUTES EXCURSIONS"	Réservation avant le départ avec remise de 5% incluse	Réservation à bord
Forfait CLASSIQUE selon programme	106€	150€
Forfait DYNAMIQUE selon programme	145€	204€

Ces prix comprennent : le forfait "séjour à bord" détaillé p.137.
Ces prix ne comprennent pas : les prestations non incluses dans le forfait "séjour à bord" détaillé p.137.

Une solution pour tous, interrogez-nous.

(1) Excursions facultatives.
(2) Prix base cabine double en pont principal.



CHÂTEAU GRAFPFLAZENSTEIN

CROISIÈRE - 5 JOURS / 4 NUITS • RÉF. SCM / SCM_PP / CMS[3] / CMS_PP[3]

2 FLEUVES : la vallée du Rhin romantique et la magie de la Moselle

STRASBOURG • MAYENCE • RÜDESHEIM • BOPPARD • COBLENCE • ALKEN • COCHEM • Strasbourg

Une croisière exceptionnelle où les fleuves serpentent entre rochers abrupts et châteaux forts qui dominent des coteaux de vignobles témoins d'une histoire mouvementée. Explorez d'authentiques villes et villages aux secrets bien cachés. Entre toits d'ardoises et colombages de style médiéval, vous pourrez admirer Alken et son château Thurant ou encore vous promener à Boppard le long de l'une des plus belles berges d'Allemagne.

Les temps forts

- **2 fleuves légendaires : entre falaises abruptes, vignobles et châteaux romantiques**
- **Des villages authentiques[1] : Cochem, Rüdesheim, Boppard et Coblence**
- **Alken[1] et le château de Thurant[1]**

Prix par personne[2] à partir de

Départs 2021	**4 ANCRES**	
	Avec transfert[4]	Port/port[5]
Mai : 13, 27[3] **Juin :** 23, 27[3] **Juillet :** 2, 16[3] **Août :** 25, 29[3] **Septembre :** 26 **Octobre :** 10[3], 11, 15[3]	779€	**749€**

Forfaits "TOUTES EXCURSIONS"	Réservation avant le départ avec remise de 5% incluse	Réservation à bord
Forfait CLASSIQUE selon programme	94€	133€
Forfait DYNAMIQUE selon programme	131€	185€

CROISIÈRE - 5 JOURS / 4 NUITS • RÉF. SMT / SMT_PP / TMS[3] / TMS_PP[3]

2 FLEUVES : le romantisme du Rhin et de la Moselle

STRASBOURG • MAYENCE • COBLENCE • COCHEM • TRÈVES • Strasbourg

De Strasbourg à Trèves en passant par Mayence, embarquez pour une croisière féerique le long du Rhin et de la Moselle. Laissez-vous charmer par la beauté de ces villes aux lieux emblématiques.

Entre vignobles et histoire, vous pourrez découvrir le château de Cochem offrant un panorama grandiose sur la Moselle, partir en randonnée à travers Cochem, visiter le musée Gutenberg ou encore sillonner le vignoble de Rhénanie.

Les temps forts

- **Navigation dans la vallée du Rhin romantique et sur la Moselle pittoresque**
- **Promenade viticole[1] à travers le vignoble de Rhénanie**
- **Cochem[1] et son château dominant la Moselle**
- **Trèves[1] et ses vestiges romains**

Prix par personne[2] à partir de

Départs 2021	**4 ANCRES**	
	Avec transfert[4]	Port/port[5]
Mai : 8, 12[3], 31 **Juin :** 4[3] **Juillet :** 6, 10[3] **Août :** 19, 23[3] **Septembre :** 10, 14[3] **Octobre :** 3, 7[3]	779€	**749€**

Forfaits "TOUTES EXCURSIONS"	Réservation avant le départ avec remise de 5% incluse	Réservation à bord
Forfait CLASSIQUE selon programme		
RÉF. SMT	72€	102€
RÉF. TMS	95€	134€
Forfait DYNAMIQUE selon programme		
RÉF. SMT / TMS	108€	153€

Ces prix comprennent : le forfait "séjour à bord" détaillé p.137. **RÉF. SCM :** le déjeuner[4] du J5.

Ces prix ne comprennent pas : les prestations non incluses dans le forfait "séjour à bord" détaillé p.137.

Une solution pour tous, interrogez-nous.

(1) Excursions facultatives.
(2) Prix base cabine double en pont principal.
(3) Demandez les programmes détaillés des croisières, réf. CMS / CMS_PP et TMS /TMS_PP. Itinéraires et forfaits excursions différents.
(4) Formule avec transfert en autocar, réf. CMS : de Strasbourg à Cochem J1 ; réf. SCM : de Cochem à Strasbourg J5. Réf. TMS: de Strasbourg à Trèves J1 ; réf. SMT: de Trèves à Strasbourg J5. Nos transferts sont garantis pour un minimum de 20 personnes.
(5) Formule port/port, réf. CMS_PP : embarquement à Cochem J1 à 18h, débarquement à Strasbourg J5 à 9h ; réf. SCM_PP : embarquement à Strasbourg J1 à 18h, débarquement à Cochem J5 à 9h. Réf. SMT_PP: embarquement à Strasbourg J1 à 18h, débarquement à Trèves J5 à 9h ; réf. TMS_PP : embarquement à Trèves J1 à 18h, débarquement à Strasbourg J5 à 9h.



COCHEM

CROISIÈRE - 7 JOURS / 6 NUITS • RÉF. SFS_PP

3 FLEUVES : le Rhin, la Moselle et le Main

STRASBOURG • FRANCFORT • COCHEM • COBLENCE • RÜDESHEIM • MANNHEIM • STRASBOURG

Découvrez des sites réputés et des paysages époustouflants le long de 3 fleuves : la vallée du Rhin romantique, la Moselle et le Main. Impressionnante et inoubliable, notre croisière vous fera découvrir des villes incontournables, du vieux Strasbourg au château de Cochem en passant par la Main Tower de Francfort, le monument du Niederwald à Rüdesheim et Heidelberg.

Les temps forts

- L'alliance de 3 fleuves : le Rhin, la Moselle et le Main
- Strasbourg[1], charmante capitale européenne
- Francfort[1], la Main Tower et sa plate-forme panoramique
- Coblence et le Deutsches Eck au confluent du Rhin et de la Moselle

Prix par personne[2] à partir de

Départs 2021	**4 ANCRES**	**5 ANCRES**
Mai : 8, 26, 29, 30 **Juin :** 17, 22, 26, 30 **Juillet :** 20, 30 **Août :** 4, 11, 20, 27 **Septembre :** 18, 21 **Octobre :** 3, 10, 19	**939**€	1115€

Forfaits "TOUTES EXCURSIONS"	Réservation avant le départ avec remise de 5% incluse	Réservation à bord
Forfait CLASSIQUE selon programme	139€	196€
Forfait DYNAMIQUE selon programme	152€	213€

CROISIÈRE - 7 JOURS / 6 NUITS • RÉF. SBR / SBR_PP / RSB[3] / RSB_PP[3]

4 FLEUVES : les vallées du Neckar, du Rhin romantique, de la Moselle et de la Sarre

STRASBOURG • MANNHEIM • RÜDESHEIM • COCHEM • TRÈVES • SARREBOURG REMICH • LUXEMBOURG[1] • Strasbourg

De Strasbourg à Remich, naviguez le long de 4 fleuves et découvrez la beauté de la vallée du Rhin romantique, du Neckar, de la Moselle et de la Sarre qui vous dévoileront leurs trésors culturels et historiques. Admirez les paysages idylliques que ce panorama vous offre et visitez des villes emblématiques comme Heidelberg, Trèves et Luxembourg. Traditions, art et viticulture, chacune de ces cités vous racontera son histoire.

Les temps forts

- Luxembourg[1], la capitale du Grand-Duché
- Les caves souterraines de Remich[1-6]
- La magie de quatre fleuves : le Neckar enchanteur, le Rhin romantique, la Moselle pittoresque et la Sarre avec ses paysages préservés
- Heidelberg[1], visage du romantisme allemand
- Trèves[1] et ses vestiges romains

Prix par personne[2] à partir de

Départs 2021	**4 ANCRES**		**5 ANCRES**	
	Avec transfert[4]	Port/port[5]	Avec transfert[4]	Port/port[5]
Avril : 21, 27[3] **Mai :** 13[3], 14, 20[3] **Juin :** 18, 24[3], 24[3] **Juillet :** 6, 12[3], 14[3], 23, 29[3] **Août :** 8, 9[3], 14[3], 31 **Sept. :** 1er[3], 6[3], 21[3], 21, 27[3] **Octobre :** 5[3], 11, 17[3], 18, 24[3]	1005€	**979**€	1239€	1219€

Forfait "TOUTES EXCURSIONS"	Réservation avant le départ avec remise de 5% incluse	Réservation à bord
Forfait CLASSIQUE selon programme	195€	274€

CROISIÈRE **RANDONNÉE**

RÉF. RSB_RAN / RSB_RANPP (voir p. 88)

Ces prix comprennent : le forfait "séjour à bord" détaillé p.137.
Ces prix ne comprennent pas : les prestations non incluses dans le forfait "séjour à bord" détaillé p.137.

Une solution pour tous, interrogez-nous.

(1) Excursions facultatives.
(2) Prix base cabine double en pont principal.
(3) Demandez le programme détaillé de la croisière réf. RSB / RSB_PP, itinéraire différent.
(4) Formule avec transfert en autocar, réf. RSB : de Strasbourg à Remich J1 ; réf. SBR : de Remich à Strasbourg J7. Nos transferts sont garantis pour un minimum de 20 personnes.
(5) Formule port/port, réf. RSB_PP : embarquement à Remich J1 à 18h, débarquement à Strasbourg J7 à 9h. Réf. SBR_PP : embarquement à Strasbourg J1 à 18h, débarquement à Remich J7 à 9h.
(6) En cas d'indisponibilité, visite d'une autre cave.


MILTENBERG

CROISIÈRE - 9 JOURS / 8 NUITS • RÉF. SRF / SRF_PP

5 FLEUVES : le Rhin, le Neckar, le Main, la Moselle et la Sarre

STRASBOURG • MANNHEIM • HEIDELBERG • MAYENCE • FRANCFORT • RÜDESHEIM COBLENCE • COCHEM • TRÈVES • SARREBOURG • REMICH • LUXEMBOURG[1] • Strasbourg

De Strasbourg à Remich, une croisière le long de 5 fleuves qui vous dévoileront leurs trésors culturels et historiques. Admirez les paysages idylliques et visitez des villes emblématiques comme Cochem, Francfort, Trèves et Luxembourg. Traditions, art et viticulture, chacune de ces cités vous ouvrira ses portes.

Prix par personne[2] à partir de

Départs 2021	**4 ANCRES**	
	Avec transfert[3]	Port/port[4]
Mai : 5 **Juin :** 16 **Juillet :** 24 **Août :** 24 **Septembre :** 27	1419€	**1409€**
Forfait "TOUTES EXCURSIONS"	Réservation avant le départ avec remise de 5% incluse	Réservation à bord
Forfait CLASSIQUE selon programme	232€	326€

Les temps forts

- Luxembourg[1], la capitale du Grand-Duché
- Les caves souterraines de Remich[1-6]
- Diversité culturelle de cinq fleuves fondateurs
- Francfort[1], alliant modernité et traditions
- Le château de Cochem[1] dominant la Moselle
- Trèves[1] et ses vestiges romains

CROISIÈRE - 9 JOURS / 8 NUITS • RÉF. SVN / SVN_PP / VNS[5] / VNS_PP[5]

La route romantique en croisière du Rhin au Danube

STRASBOURG • MAYENCE • FRANCFORT • MILTENBERG • WERTHEIM • WURTZBOURG • SCHWEINFURT • ROTHENBURG BAMBERG • NUREMBERG • MÜLHAUSEN • RATISBONNE • PASSAU • VIENNE • Strasbourg

"Le vaste monde, seuls les fleuves peuvent vous l'apprendre sur la terre et, dans le ciel, les oiseaux migrateurs. Les fleuves sont des eaux migratrices, messagères de l'universel", disait Jacques Lacharrière.

De Strasbourg à Vienne, embarquez pour une croisière sur le Rhin et le Danube, deux grands fleuves à l'élégance sans pareille. Vous pourrez admirer l'alliance de l'originalité et de la modernité qui domine Mayence et Francfort, des villes à la grandeur éternelle.

Prix par personne[2] à partir de

Départs 2021	**4 ANCRES**		**5 ANCRES**	
	Avec transfert[3]	Port/port[4]	Avec transfert[3]	Port/port[4]
Avril : 30 **Mai :** 5, 12 **Octobre :** 14[5], 21[5]	1225€	**1099€**	1545€	1409€
Forfait "TOUTES EXCURSIONS"	Réservation avant le départ avec remise de 5% incluse		Réservation à bord	
Forfait CLASSIQUE selon programme	209€		292€	

Les temps forts

- Du Rhin romantique au Danube, fleuves des peuples et des cultures
- Une succession de ravissants villages se dévoile au fil du Main
- Miltenberg[1], la perle du Main
- Wurtzbourg[1], voyage fascinant à travers le temps et les styles
- Rothenburg[1], authentique cité médiévale
- Nuremberg[1], reflet de l'histoire allemande

Ces prix comprennent : le forfait "séjour à bord" détaillé p.137.

Ces prix ne comprennent pas : les prestations non incluses dans le forfait "séjour à bord" détaillé p.137.

Une solution pour tous, interrogez-nous.

(1) Excursions facultatives.
(2) Prix base cabine double en pont principal.
(3) Formule avec transfert en autocar : réf. SRF : de Remich à Strasbourg J7. Réf. SVN : de Vienne à Strasbourg J9 ; réf. VNS : de Strasbourg à Vienne J1. Nos transferts sont garantis pour un minimum de 20 personnes.
(4) Formule port/port : réf. SRF : embarquement à Strasbourg J1 a 18h, débarquement à Remich J9 à 9h. Réf. SVN_PP : embarquement à Strasbourg J1 a 18h, débarquement à Vienne J9 à 9h ; réf. VNS_PP : embarquement à Vienne J1 à 18h, débarquement à Strasbourg J9 à 14h.
(5) Demandez le programme détaillé de la croisière réf. VNS / VNS_PP, itinéraire différent.
(6) En cas d'indisponibilité, visite d'une autre cave.



MS ELBE PRINCESSE

L'EUROPE DU NORD

L'Elbe L'Oder, la Havel et la mer Baltique



L'Elbe est un fleuve d'Europe centrale qui prend sa source en République Tchèque dans les monts des Géants et, après un parcours situé en majeure partie en Allemagne, se jette dans la mer du Nord. La Vltava (en allemand : Moldau) son principal affluent, rejoint le fleuve au nord de Prague.

L'Oder, la Havel et la mer Baltique expriment leur beauté à travers une nature à la fois sauvage et domptée.

Nous vous proposons de superbes itinéraires de 7 à 13 jours, à la découverte de merveilles naturelles, historiques et architecturales. Ce sera l'occasion de visiter entre autres, les villes hanséatiques, Prague la ville aux "cent clochers", Dresde la "Florence de l'Elbe", sans oublier Berlin. La nature n'est pas en reste avec les îles d'Usedom, de Rügen ou "l'Elbsandsteingebirge" en Suisse saxonne.

VOS AVANTAGES CROISIEUROPE

- Croisières exclusives sur l'Elbe et la Moldau, à bord d'un bateau à roues à aubes de Berlin à Prague, une exclusivité CroisiEurope
- Bateaux amarrés à Prague
- Un patrimoine historique et architectural exceptionnel

NOS BATEAUX

5 ANCRES
- MS Elbe Princesse
- MS Elbe Princesse II

4 ANCRES
- MS Mona Lisa
- MS Victor Hugo


CABINE (MS VICTOR HUGO, 4 ANCRES)


CABINE (MS ELBE PRINCESSE, 5 ANCRES)


SALON / BAR (MS ELBE PRINCESSE, 5 ANCRES)


RESTAURANT (MS VICTOR HUGO, 4 ANCRES)


LÜBECK

CROISIÈRE - 7 JOURS / 6 NUITS • RÉF. BHL_PP / HLB_PP(2) **NOUVEAUTÉ 2021**

De Berlin à Hambourg : à la découverte des villes hanséatiques

BERLIN TEGEL • NEDLITZ • BRANDEBOURG • MAGDEBOURG • WOLFSBOURG • LUNEBOURG • HAMBOURG • Lübeck • HAMBOURG

De Berlin à Hambourg, partez pour un voyage dans le temps à la découverte des villes hanséatiques. Vous découvrirez le charme des deux plus grandes villes allemandes ainsi que la richesse culturelle des cités à l'architecture typique des bords de l'Elbe.

TOUTES LES EXCURSIONS INCLUSES

- Passage par l'ascenseur à bateau de Scharnebeck, l'un des plus hauts d'Europe
- L'Autostadt Wolfsbourg, écrin de l'automobile allemande, unique au monde
- Lübeck, "la Reine de la Hanse"
- 3000 ans d'histoire au musée maritime de Hambourg(1)

Prix par personne(3) à partir de

Départs 2021	5 ANCRES	
	Port/port	Port/port cabine CU
Juin : 14, 20(2), 26 Juillet : 2(2), 8, 14(2), 20, 26(2) Août : 1er, 7(2), 13, 19(2), 25, 31(2) Septembre : 6, 12(2), 18, 24(2)	2235€	2165€
	Réservation avant le départ	Réservation à bord
EN OPTION RÉF. BHL (hors forfait) Speicherstadt et le musée maritime	68€	91€

CROISIÈRE - 7 JOURS / 6 NUITS • RÉF. BHA_PP / HAB_PP(2)

L'Elbe, de Berlin à Hambourg

BERLIN SPANDAU • POTSDAM • MAGDEBOURG • TANGERMUENDE • BLECKEDE • Lunebourg • HAMBOURG

De Berlin à Hambourg, partez pour une croisière extraordinaire sur l'Elbe, un des plus grands fleuves d'Europe. Vous découvrirez le charme des deux plus grandes villes allemandes ainsi qu'un panorama fascinant entre beauté des paysages et riche passé historique : laissez-vous séduire par les trésors cachés de l'Elbe.

Les temps forts

- Croisière au cœur de cités au passé prestigieux
- Les villes hanséatiques de Magdebourg(1) et Lunebourg(1)
- Berlin(1), capitale contrastée
- Hambourg(1), ville maritime ouverte sur le monde


Hambourg

Prix par personne(3) à partir de

Départs 2021	4 ANCRES	
Mai : 6, 28(2) Juillet : 22, 28(2) Août : 12 Septembre : 3(2) Octobre : 10, 16(2)	975€	
Forfait "TOUTES EXCURSIONS"	Réservation avant le départ avec remise de 5% incluse	Réservation à bord
Forfait CLASSIQUE selon programme	209€	294€

Ces prix comprennent : le forfait "séjour à bord" détaillé p.137. **RÉF. BHL :** les visites mentionnées au programme.

Ces prix ne comprennent pas : les prestations non incluses dans le forfait "séjour à bord" détaillé p.137.

Une solution pour tous, interrogez-nous.

(1) Excursions facultatives.
(2) Demandez le programme détaillé des croisières réf. HAB_PP / HLB_PP, itinéraire différent.
(3) Prix base cabine double en pont principal.


COPENHAGUE

CIRCUIT-CROISIÈRE - 8 JOURS / 7 NUITS • RÉF. BSD_PP / SBL_PP(2)

De Berlin à Copenhague : la Havel, l'Oder et la mer Baltique

BERLIN SPANDAU • EBERSWALDE • ODERBERG • STOLPE • SZCZECIN • WOLGAST • PEENEMÜNDE • Île d'Usedom GREIFSWALD • LAUTERBACH • Île de Rügen • STRALSUND • Sassnitz • Trelleborg • Copenhague

Découvrez des villes à l'architecture unique telles Stralsund, classée au patrimoine mondial de l'UNESCO, mais aussi de spectaculaires côtes bordées de plages de sable fin et falaises de calcaire sur les îles d'Usedom et de Rügen. Visitez les vestiges de l'abbaye de Chorin, plus bel exemple d'architecture en brique d'Allemagne du Nord.

Prix par personne(3) à partir de

Départs 2021	4 ANCRES
Juin : 3, 16, 20(2) Juillet : 19 Août : 3, 5(2), 20(2) Septembre : 9, 26(2)	1525€

Forfait "TOUTES EXCURSIONS"	Réservation avant le départ avec remise de 5% incluse	Réservation à bord
Forfait CLASSIQUE selon programme	309€	433€

EXTENSION INCLUSE : séjour de 2 jours / 1 nuit à Copenhague avec la visite de la capitale du Danemark, mélange parfait d'un passé historique et de modernité

Les temps forts

- Découverte des fleuves d'Europe du Nord

Excursions(1) uniques :

- Monastère de Chorin, un bijou de l'architecture cistercienne
- Les îles d'Usedom et de Rügen aux paysages à couper le souffle
- Stralsund, au bord de la mer Baltique

CROISIÈRE - 9 JOURS / 8 NUITS • RÉF. BPG_PP / PGB_PP(2)

De Berlin à Prague sur l'Elbe et la Moldau

BERLIN TEGEL • NEDLITZ • WUSTERWITZ • MAGDEBOURG • WITTENBERG • MEISSEN DRESDE • USTI • ROUDNICE • KRALUPY • ROZTOKY • PRAGUE

Visitez les villes de Prague, Dresde, Potsdam et Berlin, cités authentiques et pleines de charme. Laissez-vous séduire par nos excursions au sein de lieux emblématiques tels que les jardins du palais Sans-Souci ou encore le massif gréseux de l'Elbe, l'Elbsandsteingebirge.

Prix par personne(3) à partir de

Départs 2021	5 ANCRES	
	Port/port	Port/port cabine CU
Mars : 10, 10(2), 18, 18(2), 26, 26(2) Avril : 3, 3(2), 11, 11(2), 19, 19(2), 27, 27(2) Mai : 5, 5(2), 13, 13(2), 21, 21(2), 29, 29(2) Juin : 6, 6(2) Octobre : 4, 4(2), 12, 12(2), 20, 20(2), 28, 28(2) Novembre : 5, 5(2), 13, 13(2)	1895€	1805€

Forfait "TOUTES EXCURSIONS"	Réservation avant le départ avec remise de 5% incluse	Réservation à bord
Forfait CLASSIQUE selon programme	457€	644€

Les temps forts

- Exclusivité CroisiEurope : bateaux à roues à aubes amarrés au cœur de Prague
- Croisière exceptionnelle sur l'Elbe et la Moldau à la découverte de paysages enchanteurs

Des trésors(1) à découvrir :

- Berlin, capitale emblématique
- Potsdam et le parc de Sans-Souci
- Meissen et sa célèbre porcelaine
- Dresde, la Florence de l'Elbe
- Elbsandsteingebirge, merveilles naturelles et architecturales
- Prague, la ville dorée

Ces prix comprennent : le forfait "séjour à bord" détaillé p.137. **Réf. BSD :** les transferts autocars Stralsund/Sassnitz et Trelleborg/Copenhague • la traversée maritime Sassnitz/Trelleborg(4) à bord d'un ferry • le séjour à Copenhague en formule petit déjeuner en hôtel 4* NL • le tour panoramique guidé de Copenhague • le dîner du J7.
Ces prix ne comprennent pas : les prestations non incluses dans le forfait "séjour à bord" détaillé p.137. **Réf. BSD :** le déjeuner des J1, J7 et J8.

Une solution pour tous, interrogez-nous.

(1) Excursions facultatives.
(2) Demandez le programme détaillé des croisières SBL_PP / PGB_PP, itinéraire différent.
(3) Prix base cabine double en pont principal.
(4) Les traversées maritimes vers le Danemark peuvent être modifiées et remplacées par la traversée Rostock/Gedser.

Réf. BPG_PP / PGB_PP :
L'Elbe étant un fleuve sauvage, nous anticipons les variations de niveau d'eau. Aussi selon les conditions de navigation vous continuerez votre croisière à bord d'un second bateau afin de pouvoir assurer les visites prévues au programme.



PRAGUE

CROISIÈRE - 8 JOURS / 7 NUITS • RÉF. PGP_PP **NOUVEAUTÉ 2021**

Prague, Dresde et les châteaux de Bohême,
croisière inédite sur l'Elbe et la Moldau sauvage

PRAGUE • STECHOVICE • SLAPY • MELNIK • LITOMERICE • ROUDNICE • PRAGUE

Au cours d'un itinéraire exclusif, partez à la découverte des trésors de Bohême. Laissez-vous séduire par la navigation et nos excursions au sein de lieux où la nature révèle tous ses charmes, la Moldau sauvage ou encore le massif gréseux de l'Elbe, l'Elbsandsteingebirge.

Visitez les villes de Prague, Dresde, cités authentiques et pleines de charme au riche passé culturel et architectural. Les châteaux de Bohême, symboles de la noblesse et de l'aristocratie, propriétés de l'illustre famille des Lobkowicz ou encore des Schwarzenberg, abritent des œuvres d'art insoupçonnées.

Prix par personne[1] à partir de

Départs 2021	**5 ANCRES**	
	Port/port	Port/port cabine CU
Juin : 14, 21, 28 **Juillet :** 5, 12, 19, 26 **Août :** 9, 16, 23, 30 **Septembre :** 6, 13, 20, 27	2669€	**2619€**

TOUTES LES EXCURSIONS INCLUSES

- Prague, la ville dorée
- Les châteaux de Bohême : Konopiste, ancienne résidence de chasse des Habsbourg et Nelahozeves, de style Renaissance, avec sa collection privée d'œuvres d'art
- La maison natale de Dvorak, célèbre compositeur tchèque
- L'Elbsandsteingebirge, merveilles naturelles
- Dresde, la Florence de l'Elbe et le château de la Résidence



L'Elbsandsteingebirge

Ce prix comprend : le forfait "séjour à bord" détaillé p.137 • les visites mentionnées au programme.

Ce prix ne comprend pas : les prestations non incluses dans le forfait "séjour à bord" détaillé p.137.

Une solution pour tous, interrogez-nous.

(1) Prix base cabine double en pont principal.


HANOVRE

CIRCUIT-CROISIÈRE - 13 JOURS / 12 NUITS • RÉF. AMB / AMB_PP / BMA[4] / BMA_PP[4]

D'Amsterdam à Berlin : depuis la Hollande et ses canaux vers la capitale allemande

Strasbourg • AMSTERDAM • GRONINGEN • DELFZIJL • PAPENBOURG • OLDENBOURG • BRÊME • NIENBURG • STOLZENAU MINDEN • HANOVRE • ANDERTEN • BRAUNSCHWEIG • BULSTRINGEN • MAGDEBOURG • BRANDEBOURG • POTSDAM BERLIN • NUREMBERG • Strasbourg

D'Amsterdam à Berlin, parcourez les canaux du Nord en croisière en passant par l'Elbe et la Havel. Vous découvrirez Amsterdam et ses célèbres canaux classés au patrimoine mondial de l'UNESCO avant de plonger au cœur de charmantes villes hollandaises.

En Allemagne, le chantier naval Meyer Werft vous ouvrira ses portes avant d'explorer Brême, la plus ancienne cité maritime du pays. Hanovre, Magdebourg ou encore Potsdam, autant de villes qui vous feront apprécier l'éclectisme du patrimoine allemand. Votre séjour se terminera à Berlin, entre châteaux prestigieux et histoire tourmentée.

Prix par personne[5] à partir de

Départs 2021	**4 ANCRES**	
	Avec transport[2]	Port/port[3]
Avril : 25 **Juin :** 5, 26[4] **Juillet :** 8 **Août :** 26[4] **Septembre :** 7, 17[4], 29 **Octobre :** 2[4], 21[4]	1845€	**1629€**

Forfaits "TOUTES EXCURSIONS"	Réservation avant le départ avec remise de 5% incluse	Réservation à bord
Forfait CLASSIQUE selon programme		
RÉF. AMB	427€	600€
RÉF. BMA	469€	660€

Les temps forts

- **Découvrez ce mélange unique de nature et de culture**

Découverte de[1] :

- **Volendam, célèbre village de pêcheurs**
- **Brême, la plus ancienne cité maritime d'Allemagne**
- **Hanovre, capitale de la Basse Saxe**
- **Magdebourg, ville hanséatique**
- **Potsdam, et le parc de Sans-Souci**
- **Berlin, capitale emblématique**
- **Le château de Charlottenburg**


Brême, centre historique

Ce prix comprend : le forfait "séjour à bord" détaillé p.137 • le transfert[2] autocar Strasbourg / Amsterdam • le séjour[2] à Nuremberg en demi-pension en hôtel 3*NL • les visites[2] de Leipzig et Nuremberg • les déjeuners[2] des J1 et J12 • le transfert[2] autocar Berlin / Nuremberg / Strasbourg.

Ce prix ne comprend pas : les prestations non incluses dans le forfait "séjour à bord" détaillé p.137 • le déjeuner du J13[2].

Une solution pour tous, interrogez-nous.

(1) Excursions facultatives.
(2) Formule avec transport autocar Strasbourg / Amsterdam à l'aller, forfait Nuremberg 1 nuit au retour et transfert autocar Nuremberg / Strasbourg le dernier jour.
(3) Formule port/port : embarquement J1 à Amsterdam à 18h et débarquement J12 à Berlin à 9h. Extension Nuremberg non-incluse.
(4) Demandez le programme détaillé de la croisière réf. BMA / BMA_PP, itinéraire et forfait excursions différents.
(5) Prix base cabine double en pont principal.

L'EUROPE CENTRALE





Le Danube

Flamboiement de styles en croisière sur le Danube : de la Forêt-Noire à la mer Noire en passant par les légendaires Portes de Fer, le défilé du fleuve mythique entre les Carpates à l'est et les Balkans à l'ouest offre une diversité culturelle et naturelle exceptionnelle !

Nous proposons des croisières à travers les neuf pays qu'il traverse ainsi que ses affluents : l'Allemagne, l'Autriche, la République Slovaque, la Hongrie, la Croatie, la Serbie, la Bulgarie, la Roumanie et la Moldavie ; une occasion unique de s'immiscer au cœur de la prodigieuse richesse de l'Europe centrale.

Visitez les fabuleuses capitales – Vienne l'altière, où la résidence impériale de la famille royale des Habsbourg trône fièrement depuis six siècles, Bratislava la bouillonnante et ses sublimes palais baroques, Budapest l'étonnante, deux fois millénaire, Bucarest et ses églises orthodoxes ou encore Belgrade "la ville blanche" – en un seul voyage.

VOS AVANTAGES CROISIEUROPE

- Un grand choix d'itinéraires de 5 à 13 jours
- Une découverte complète de l'Europe centrale
- Possibilité de relier le Rhin au Danube en une seule croisière
- Le Danube offre une diversité culturelle et naturelle exceptionnelle jusqu'à la mer Noire
- Découverte des grandes capitales du Danube : Vienne, Bratislava, Budapest et Belgrade
- Les célèbres Portes de Fer, le défilé du Danube entre les Carpates et les Balkans
- Le delta du Danube, espace naturel classé patrimoine mondial par l'UNESCO
- Le nord de la "Grande Plaine hongroise", une nature intacte et sauvage, dévoilée par les rives de la Tisza

NOS BATEAUX

5 ANCRES

- MS Gérard Schmitter
- MS Symphonie
- MS Vivaldi

4 ANCRES

- MS Beethoven
- MS Europe
- MS France
- MS Modigliani
- MS Victor Hugo





CABINE (MS SYMPHONIE, 5 ANCRES)



SALON / BAR (MS FRANCE, 4 ANCRES)



VIENNE, CHÂTEAU DE SCHŒNBRUNN

CROISIÈRE - 6 JOURS / 5 NUITS • RÉF. PAC / PAC_PP / BUC(4) / BUC_PP(4)

Le beau Danube bleu

Strasbourg • PASSAU • VIENNE • ESZTERGOM • BUDAPEST • Strasbourg

De Passau à Budapest en passant par Melk et Vienne, partez à la découverte de villes éminemment culturelles et historiques qui vous dévoileront leurs secrets.

Sur les traces de royaumes à l'histoire bien chargée, découvrez le château de Schœnbrunn et visitez la ravissante vallée de la Wachau, classée au patrimoine mondial de l'UNESCO. Avec ses versants boisés alternant vergers, petits villages, vignes et monastères, elle constitue la partie la plus pittoresque du Danube où se dresse le majestueux château de Dürnstein.

Les temps forts

- **Un aperçu du Danube en 6 jours**
- **Les paysages idylliques de la Wachau**
- **Vienne(1) l'impériale et le château de Schœnbrunn**
- **Budapest(1), ville deux fois millénaire**

Prix TTC par personne(5) à partir de

Départs 2021	**4 ANCRES**		**5 ANCRES**	
	Avec transport(2)	Port/port(3)	Avec transport(2)	Port/port(3)
Mai : 13(4), 18, 20(4), 23(4), 24, 25, 28, 29(4) **Juin :** 2(4), 3, 7, 8(4), 12(4), 17, 29(4) **Juillet :** 4, 9(4), 14, 15(4), 19(4), 20, 24, 29(4), 29(4) **Août :** 3, 3, 8(4), 13, 18(4), 23, 28(4) **Septembre :** 2, 8, 13(4),14(4), 18, 19, 23(4), 24(4), 28, 29 **Octobre :** 3(4), 8	1299€	**915€**	1535€	1135€

Forfaits "TOUTES EXCURSIONS"	Réservation avant le départ avec remise de 5% incluse	Réservation à bord
Forfait CLASSIQUE selon programme		
RÉF. PAC	189€	266€
RÉF. BUC sans concert	256€	358€
RÉF. BUC avec concert	316€	444€
Forfait DYNAMIQUE selon programme		
RÉF. PAC	204€	287€
RÉF. BUC sans concert	279€	392€
RÉF. BUC avec concert	340€	478€

Cette croisière est proposée au départ de Paris à certaines dates

CROISIÈRE - 6 JOURS / 5 NUITS • MUB / BUM(4)

Dates 2021:
Mai : 28 • **Juin :** 2(4), 17, 29(4) • **Juillet :** 24, 29(4)
Août : 23, 28(4) • **Septembre :** 2, 14(4), 29

À partir de **1335€TTC**/pers.

Vol aller Paris/Munich, transfert Munich/Passau et vol retour Budapest/Paris.



Budapest

Ce prix comprend : le forfait "séjour à bord" détaillé p.137 • les transferts(2) en autocar de Strasbourg à Passau et de l'aéroport de Strasbourg à notre gare fluviale • le déjeuner(2) du J1 • le transfert(2) port/aéroport à Budapest • le vol(2) Budapest/Strasbourg • les taxes d'aéroport(2) (réf. PAC / BUC : 59 € - tarif 2020).

Ce prix ne comprend pas : les prestations non incluses dans le forfait "séjour à bord" détaillé p.137

Une solution pour tous, interrogez-nous.

(1) Excursions facultatives.
(2) Formule avec transport: réf. PAC, transfert en autocar de Strasbourg à Passau J1 et vol de Budapest à Strasbourg J6 - réf. BUC, le vol de Strasbourg à Budapest J1 et le transfert en autocar de Passau à Strasbourg J6.
(3) Formule port/port: réf. PAC, embarquement à Passau J1 à 16h et débarquement à Budapest J6 à 9h - réf. BUC, embarquement à Budapest J1 à 18h et débarquement à Passau J6 à 9h. Nombre de place limité.
(4) Demandez le programme détaillé des croisières réf. BUC / BUC_PP et BUM, itinéraires et forfaits excursions différents.
(5) Prix base cabine double en pont principal.

Complétez la croisière ci-contre avec les extensions suivantes :

Les prix indiqués incluent le transport au départ de Strasbourg, la croisière et l'extension, programmes détaillés sur demande.
Départs garantis pour un minimum de 25 participants.

Prague, la ville aux cent clochers

CIRCUIT-CROISIÈRE - 8 JOURS / 7 NUITS • RÉF. PGA
(en complément de la croisière réf. PAC)

Découvrez Prague : bohème et féerique, elle est la destination par excellence pour les voyageurs en quête de fascinantes richesses culturelles. Un paradis en toute saison pour les âmes romantiques.



PRAGUE

INCLUS :

- 3 jours / 2 nuits à Prague
- Logement à l'hôtel 4*NL
- Visite guidée de Prague

Prix TTC par personne[2] à partir de

Départs 2021	4 ANCRES
	Avec transport
Juillet : 18 Août : 21 Septembre : 27	1565€

À la découverte de Salzbourg et sa région

CIRCUIT-CROISIÈRE - 8 JOURS / 7 NUITS • RÉF. BUZ / PAZ[1] (en complément des croisières réf. BUC / PAC[1])

Ville natale de Wolfgang Amadeus Mozart, Salzbourg vous séduira par son charme romantique lors d'une balade dans la vieille ville. Découvrez également les splendides paysages autrichiens au cours d'une excursion dans la région des lacs du "Salzkammergut".



SALZBOURG

INCLUS :

- 3 jours / 2 nuits à Salzbourg
- Logement en hôtel 3*NL à Salzbourg ou environs
- Visites de Salzbourg et du "Salzkammergut"

Prix par personne[2] à partir de

Départs 2021	4 ANCRES	5 ANCRES
	Avec transport	
Juin : 7[1] Juillet : 13, 27	1389€	1609€

(1) Programme en sens inverse.

Munich et la Bavière

CIRCUIT-CROISIÈRE - 8 JOURS / 7 NUITS • RÉF. BAV (en complément de la croisière réf. BUC)

Partez à la découverte des châteaux de Bavière avec la visite des châteaux de Neuschwanstein et Linderhof. Une visite guidée de Munich complètera votre séjour.



CHÂTEAU DE NEUSCHWANSTEIN

INCLUS :

- 3 jours / 2 nuits à Munich
- Logement en hôtel 3*NL
- Visites des châteaux de Bavière et de Munich

Prix TTC par personne[2] à partir de

Départs 2021	4 ANCRES
	Avec transport
Juin : 29 Septembre : 14	1779€

(2) Prix base cabine double en pont principal.


VIENNE

CROISIÈRE - 7 JOURS / 6 NUITS • RÉF. PAV / PAV_PP

Les perles du Danube

Strasbourg • LINZ • VIENNE • BUDAPEST • BRATISLAVA • DÜRNSTEIN • MELK • LINZ • Strasbourg

Entre monuments historiques et villes emblématiques, de l'Autriche à l'Allemagne en passant par la Hongrie et la Slovaquie : une croisière à travers les pays de l'Est.

Vous découvrirez les trésors historiques et culturels des grandes capitales danubiennes, des célèbres coulisses du Konzerthaus de Vienne aux palais baroques de Bratislava.

Prix par personne[4] à partir de

Départs 2021	**4 ANCRES**		**5 ANCRES**	
	Avec transfert[2]	Port/port[3]	Avec transfert[2]	Port/port[3]
Juin : 24 **Juillet :** 18, 24, 30 **Août :** 5, 11, 17, 23, 29 **Octobre :** 4, 8, 14	1285€	**1075€**	1659€	1429€

Forfaits "TOUTES EXCURSIONS"	Réservation avant le départ avec remise de 5% incluse	Réservation à bord
Forfait CLASSIQUE selon programme	265€	371€
Forfait DYNAMIQUE selon programme	290€	406€

Les temps forts

- **Les contrastes du Danube : entre les paysages traditionnels de la steppe hongroise et l'architecture luxueuse des grandes villes**
- **Vienne[1] et l'héritage des Habsbourg**
- **Budapest[1], la perle du Danube**
- **Journée dans la Puszta[1], la steppe hongroise, le pays des chevaux et des cavaliers**
- **Bratislava[1], la slovaque**
- **L'abbaye de Melk[1], véritable bijou de l'architecture baroque**

Complétez cette croisière avec la découverte de Prague

CIRCUIT-CROISIÈRE - 9 JOURS / 8 NUITS • RÉF. PPU

À partir de **1609€**/pers.[4]

Dates et programme détaillé à la demande.

CROISIÈRE - 5 JOURS / 4 NUITS • RÉF. VBV_PP

Les capitales danubiennes : Vienne - Budapest - Bratislava

Embarquez pour une croisière au cœur des capitales danubiennes. Vienne l'impériale, Bratislava l'authentique et Budapest, la perle du Danube vous transporteront au cœur de l'histoire de l'empire austro-hongrois.

Prix par personne[4] à partir de

Départs 2021	**5 ANCRES**
Mars : 19, 23, 27, 31 **Avril :** 4, 8 **Novembre :** 2, 6, 10, 14, 18, 22, 26	665€

Forfait "TOUTES EXCURSIONS"	Réservation avant le départ avec remise de 5% incluse	Réservation à bord
Forfait CLASSIQUE selon programme	73€	103€

Les temps forts

Découvertes[1] :

- **Vienne l'impériale**
- **Budapest, ville deux fois millénaire**
- **Bratislava et ses palais baroques**
- **Les coulisses du Konzerthaus à Vienne[5]**
- **Le grand marché couvert de Budapest : shopping et Art nouveau**
- **Les Bains Gellert**
- **Dîners à thème autrichien et hongrois à bord**

Ces prix comprennent : le forfait "séjour à bord" détaillé p.137. **RÉF. PAV :** le transport[2] en autocar aller/retour de Strasbourg. **RÉF. VBV :** la soirée folklorique hongroise à bord.
Ces prix ne comprennent pas : les prestations non incluses dans le forfait "séjour à bord" détaillé p.137 **RÉF. PAV :** les déjeuners des J1, J4 et J7.

Une solution pour tous, interrogez-nous.

(1) Excursions facultatives.
(2) Formule avec transfert en autocar aller/retour de Strasbourg. Nos transferts sont garantis pour un minimum de 20 personnes.
(3) Formule port/port, embarquement à Linz J1 à 18h et débarquement à Linz J7 à 9h.
(4) Prix base cabine double en pont principal.
(5) La visite du Konzerthaus pourra être remplacée par la visite du Musikverein, ou de l'opéra en cas de représentations ou de non disponibilité.


BRATISLAVA

CROISIÈRE - 11 JOURS / 10 NUITS • RÉF. PUC / PUC_PP

Le beau Danube bleu, de Passau à Budapest

Strasbourg • PASSAU • MELK • VIENNE • ESZTERGOM • BUDAPEST • BRATISLAVA VIENNE • MELK • PASSAU • Strasbourg

Entre les châteaux d'Artstetten et de Gödöllö, partez pour une croisière royale qui vous fera voyager dans le passé. Visitez le musée de l'impératrice Sissi qui vous dévoilera sa vie privée mise en lumière par ses poèmes ainsi que la Crypte impériale des Capucins.

Les temps forts

- Une rencontre passionnante entre histoire, tradition et culture
- 3 journées pour découvrir Budapest[1] sous toutes ses facettes
- Vienne[1] entre traditions et culture
- Escapade dans la Puszta[1], la steppe hongroise
- Les châteaux de Gödöllö[1] et d'Artstetten[1]

Prix par personne[4] à partir de

Départs 2021	4 ANCRES	
	Avec transfert[2]	Port/port[3]
Mai : 18, 28 **Juin :** 7 **Juillet :** 4 **Août :** 13 **Septembre :** 19	1599€	**1525€**

Forfaits "TOUTES EXCURSIONS"	Réservation avant le départ avec remise de 5% incluse	Réservation à bord
Forfait CLASSIQUE selon programme		
Sans concert	440€	616€
Ou avec concert	501€	702€
Forfait DYNAMIQUE selon programme		
Sans concert	464€	650€
Ou avec concert	524€	736€

CROISIÈRE - 8 JOURS / 7 NUITS • RÉF. WBB_PP

Les perles de l'Empire austro-hongrois

VIENNE • MELK • DÜRNSTEIN • BRATISLAVA • KALOCSA • BUDAPEST • ESZTERGOM • VIENNE

Explorez les trésors de l'Autriche et de la Hongrie au cours d'une croisière unique à la découverte des secrets du Danube.

Les temps forts

- De la capitale autrichienne jusqu'à la steppe hongroise
- L'abbaye de Melk[1], un bijou qui domine le Danube et la Wachau
- Randonnée[1] dans les petites Carpates
- Budapest[1], un joyau architectural
- La Hofburg[1], résidence d'hiver de la famille impériale

Les traditions musicales[1] :

- Soirée folklorique à Budapest
- Concert de musique viennoise à Vienne

Prix par personne[4] à partir de

Départs 2021	4 ANCRES	5 ANCRES
Avril : 15 **Mai :** 8, 13, 15, 20, 27 **Juin :** 3, 10, 14, 17, 21, 24, 28 **Juillet :** 1er, 5, 8, 12, 15, 19, 22, 26, 29 **Août :** 2, 5, 12, 16, 19, 26, 30 **Septembre :** 2, 9, 16, 23 **Octobre :** 7	**1219€**	1359€

Forfaits "TOUTES EXCURSIONS"	Réservation avant le départ avec remise de 5% incluse	Réservation à bord
Forfait CLASSIQUE selon programme		
Sans concert	252€	354€
Ou avec concert	313€	440€
Forfait DYNAMIQUE selon programme		
Sans concert	276€	389€
Ou avec concert	337€	475€

CROISIÈRE **RANDONNÉE**

RÉF. WBB_RANPP (voir p. 87)

Ces prix comprennent : le forfait "séjour à bord" détaillé p.137. **RÉF. PUC :** le transfert[2] en autocar aller/retour de Strasbourg.

Ces prix ne comprennent pas : les prestations non incluses dans le forfait "séjour à bord" détaillé p.137. **RÉF. PUC :** le déjeuner du J6.

Une solution pour tous, interrogez-nous.

(1) Excursions facultatives.
(2) Formule avec transfert autocar aller/retour Strasbourg/Passau et déjeuners des J1 et J11. Nos transferts sont garantis pour un minimum de 20 personnes.
(3) Formule port/port : embarquement à Passau J1 à 16h et débarquement à Passau J11 à 9h.
(4) Prix base cabine double en pont principal.



LA TISZA

CROISIÈRE - 9 JOURS / 8 NUITS • RÉF. BUT_PP / TBU_PP[2]

Du Danube vers la Tisza, la Hongrie authentique

BUDAPEST • MOHACS • BEZDAN • NOVI SAD • TITEL • KANJIZA • SZEGED • CSONGRAD • SZOLNOK • TISZAFÜRED • Le lac Tisza • TOKAJ

De Budapest à Tokaj, entre beauté sauvage et authenticité, partez pour un voyage au cœur des pays de l'Est où vous naviguerez du Danube vers la Tisza et visiterez des pays aux traditions singulières.

Prix par personne[3] à partir de

Départs 2021	4 ANCRES	
Mai : 3, 11[2]	1489€	
Forfait "TOUTES EXCURSIONS"	Réservation avant le départ avec remise de 5% incluse	Réservation à bord
Forfait CLASSIQUE selon programme	267€	376€

INCLUS : visite du parc historique national d'Opusztaszer

Les temps forts

- Beauté sauvage, authenticité et traditions au cœur d'une nature intacte et apaisante

Des visites dépaysantes[1] :

- Pécs, tout le charme de la Hongrie du sud
- Szeged, "ville du soleil"
- Le parc national de Hortobagy, la plus vaste steppe d'Europe centrale
- Tokaj baignée par les rivières Tisza et Bodrog

CROISIÈRE - 8 JOURS / 7 NUITS • RÉF. BTU / BTU_PP

Budapest et les Portes de Fer

Paris • BUDAPEST • MOHACS • OSIJEK • BELGRADE • ORSOVA • Les Portes de Fer • NOVI SAD • ILOK • MOHACS • KALOCSA • BUDAPEST • Paris

Assistez au plus grand défilé fluvial d'Europe : les Portes de Fer, à la lisière de la Roumanie et de la Serbie. C'est ici que le beau Danube bleu, fleuve le plus cosmopolite et pacificateur du continent, offre ses paysages les plus spectaculaires.

Découvrez des villes contrastées telles que Belgrade, capitale jeune et moderne qui se situe au carrefour de ses influences orientales, slaves et autrichiennes.

Prix TTC par personne[3] à partir de

Départs 2021	4 ANCRES		5 ANCRES	
	Avec vol[4]	Port/port[5]	Avec vol[4]	Port/port[5]
Mai : 13 Juin : 22 Juillet : 8	1595€	1205€	1909€	1505€
Forfait "TOUTES EXCURSIONS"	Réservation avant le départ avec remise de 5% incluse		Réservation à bord	
Forfait CLASSIQUE selon programme	306€		429€	

Les temps forts

- À la découverte des cultures hongroise, croate, roumaine et serbe
- Le spectacle grandiose des Portes de Fer, le défilé du Danube entre les Carpates et les Balkans
- Osijek[1] et son imposante cathédrale Saint-Pierre et Saint-Paul
- Belgrade[1], envoûtante "ville blanche" à l'architecture unique
- Novi Sad[1], perle de la Voïvodine
- Pécs[1], tout le charme de la Hongrie du sud

Ces prix comprennent : le forfait "séjour à bord" détaillé p.137. **RÉF. BTU :** le transfert[4] aéroport/port/aéroport • le vol[4] aller/retour Paris/Budapest • les taxes d'aéroport[4] (99 € - tarif 2020) • la soirée folklorique à Belgrade.

Ces prix ne comprennent pas : les prestations non incluses dans le forfait "séjour à bord" détaillé p.137.

Une solution pour tous, interrogez-nous.

(1) Excursions facultatives.
(2) Demandez le programme détaillé de la croisière réf. TBU_PP.
(3) Prix base cabine double en pont principal.
(4) Formule avec vol au départ de Paris et transfert vers le bateau. Pour plus de détails, merci de vous référer aux informations transport pages 138 à 140.
(5) Formule port/port, embarquement à Budapest J1 à 18h et débarquement à Budapest J8 à 9h. Nombre de places limité.


PORTES DE FER

CROISIÈRE - 9 JOURS / 8 NUITS • RÉF. TBD / TBD_PP / BUE[5] / BUE_PP[5]

Le Danube, son delta et la péninsule balkanique

Paris • Constanta • TULCÉA • SULINA • CRISAN • OLTENITA • ROUSSÉ
Les Portes de Fer • BELGRADE • NOVI SAD • OSIJEK • MOHACS • BUDAPEST • Paris

De la Roumanie à la Hongrie, en passant par la Serbie, vous serez emportés par un tourbillon d'émotions et de saveurs inégalables. Laissez-vous surprendre et enchanter par cette croisière qui vous emmènera au cœur des Pays de l'Est où vous y découvrirez des villes à l'élégance intemporelle.

Les temps forts

- Bucarest[1], surprenante capitale de Roumanie
- La Bulgarie authentique avec Veliko Tarnovo et la ravissante ville de Roussé[1]
- Richesses culturelles et architecturales serbes : Belgrade et Novi Sad[1]
- Le monastère orthodoxe de Krusedol et ses remarquables peintures[1]

Prix TTC par personne[4] à partir de

Départs 2021	4 ANCRES Avec vol[2]	4 ANCRES Port/port[3]	5 ANCRES Avec vol[2]	5 ANCRES Port/port[3]
Mai : 5, 17[5], 30[5] Juin : 30 Juillet : 21, 25[5] Août : 8[5] Septembre : 7, 15[5] Octobre : 13	1849€	**1389€**	2099€	1629€

Forfaits "TOUTES EXCURSIONS"	Réservation avant le départ avec remise de 5% incluse	Réservation à bord
Forfait CLASSIQUE selon programme		
RÉF. TBD	238€	334€
RÉF. BUE	254€	354€
Forfait DYNAMIQUE selon programme		
RÉF. TBD	298€	419€
RÉF. BUE	314€	439€

CROISIÈRE - 12 JOURS / 11 NUITS • RÉF. TUL / TUL_PP / LIT[5] / LIT_PP[5]

De la mer Noire vers le Danube bleu
Du Delta du Danube en passant par les Portes de Fer

France • Constanta • TULCÉA • Le Delta du Danube • OLTENITA • GIURGIU • ROUSSÉ
Passage des Portes de Fer • BELGRADE • NOVI SAD • BEZDAN • MOHACS • KALOCSA
BUDAPEST • BRATISLAVA • VIENNE • MELK • LINZ • Strasbourg

Du delta du Danube aux Portes de Fer, admirez le spectacle inouï que vous offre le majestueux fleuve bleu, traversant 8 pays et 4 capitales. Vous découvrirez en toile de fond des paysages d'une beauté saisissante où la nature est reine. De Vienne à Belgrade en passant par Bratislava et Budapest, découvrez des bijoux architecturaux, historiques et culturels sans pareil.

Les temps forts

- Découverte de six pays et de leur diversité culturelle
- L'impressionnante traversée des Portes de Fer
- Le delta du Danube[1], le plus vaste et le mieux préservé des deltas européens
- Bucarest[1], surprenante capitale de Roumanie
- Roussé[1], ville aux trésors insolites
- Découverte de Belgrade[1]
- Novi Sad[1], perle de la Voïvodine

Prix TTC par personne[4] à partir de

Départs 2021	4 ANCRES Avec transport[2]	4 ANCRES Port/port[3]	5 ANCRES Avec transport[2]	5 ANCRES Port/port[3]
Avril : 24[5] Mai : 25 Juin : 7, 18[5], 19[5], 29 Juillet : 10[5] Août : 2, 16, 27[5], 27[5] Sept. : 7, 23 Oct. : 2[5], 10[5], 21	2199€	**1915€**	2299€	1999€

Forfaits "TOUTES EXCURSIONS"	Réservation avant le départ avec remise de 5% incluse	Réservation à bord
Forfait CLASSIQUE selon programme		
RÉF. TUL avec concert	378€	531€
RÉF. TUL sans concert	317€	445€
RÉF. LIT avec concert	470€	662€
RÉF. LIT sans concert	409€	576€
Forfait DYNAMIQUE selon programme		
RÉF. TUL avec concert	449€	632€
RÉF. TUL sans concert	389€	546€
RÉF. LIT avec concert	534€	753€
RÉF. LIT sans concert	473€	667€

Ces prix comprennent : le forfait "séjour à bord" détaillé p.137. **RÉF. TBD :** le transfert[2] aéroport/port/aéroport • le vol[2] Paris/Constanta et Budapest/Paris • les taxes d'aéroport[2] (99€ - tarif 2020) • les soirées folkloriques à Tulcéa et Roussé. **RÉF. TUL :** le vol[2] aller France/Constanta • les taxes d'aéroport[2] (59€ - tarif 2020) • le transfert[2] aéroport/port • le transfert[2] autocar de Linz à Strasbourg • les soirées folkloriques à Roussé et Tulcéa.

Ces prix ne comprennent pas : les prestations non incluses dans le forfait "séjour à bord" détaillé p.137.

Une solution pour tous, interrogez-nous.

(1) Excursions facultatives.
(2) Réf. TBD : formule avec vol au départ de Paris et transfert vers le bateau. Réf. TUL avec vol France/Constanta et transfert autocar Linz/Strasbourg avec arrêt à l'aéroport de Munich. Réf. LIT avec transfert en autocar Strasbourg/Linz et vol Constanta/France - pour plus de détails merci de vous référer aux informations transport pages 138 à 140.
(3) Formule port/port : réf. TBD, embarquement à Tulcéa J1 à 18h et débarquement à Budapest J9 à 9h - réf. BUE, embarquement à Budapest J1 à 16h et débarquement à Tulcéa J9 à 9h. Réf. LIT embarquement à Linz J1 à 18h et débarquement à Tulcéa J12 à 9h - réf. TUL embarquement à Tulcéa J1 à 18h et débarquement à Linz J12 à 9h. Nombre de places limité.
(4) Prix base cabine double en pont principal.
(5) Demandez le programme détaillé des croisières, réf. BUE / BUE_PP et LIT / LIT_PP, itinéraires et forfaits excursions différents.


NUREMBERG

CROISIÈRE - 13 JOURS / 12 NUITS • RÉF. SBU / SBU_PP / BUS[3] / BUS_PP[3]

De Strasbourg à Budapest, une traversée transeuropéenne

STRASBOURG • MAYENCE • FRANCFORT • MILTENBERG • WERTHEIM • WURTZBOURG KITZINGEN • Rothenburg • BAMBERG • NUREMBERG • MÜLHAUSEN • RATISBONNE PASSAU • MELK • VIENNE • ESZTERGOM • BUDAPEST • Strasbourg

De Strasbourg à Budapest, profitez d'une croisière unique naviguant sur trois fleuves et traversant quatre pays. Du Rhin au Danube en passant par le Main, vous serez éblouis par la beauté des paysages mais aussi par la douceur de ces fleuves qui forment un trait d'union entre peuples, cultures et traditions.

Les temps forts

- Le Rhin, le Main et le Danube en une seule croisière
- Le rendez-vous des amateurs d'histoire et de culture
- Des pittoresques cités médiévales aux grandes capitales impériales et royales
- Francfort[1], entre tradition et modernité
- À la découverte des villes de pierres et de charme : Rothenburg, Nuremberg et Ratisbonne[1]
- Vienne[1] authentique
- Budapest[1], insolite et romantique

Prix TTC par personne[2] à partir de

Départs 2021	**4 ANCRES**		**5 ANCRES**	
	Avec vol[4]	Port/ port[5]	Avec vol[4]	Port/ port[5]
Avril : 2 **Mai :** 1er, 5, 19[3] **Octobre :** 4[3], 13[3], 21[3]	1869€	**1619€**	2335€	2089€

Forfaits "TOUTES EXCURSIONS"	Réservation avant le départ avec remise de 5% incluse	Réservation à bord
Forfait CLASSIQUE selon programme		
RÉF. SBU	386€	542€
RÉF. BUS sans concert	428€	601€
RÉF. BUS avec concert	489€	687€
Forfait DYNAMIQUE selon programme		
RÉF. SBU	414€	580€
RÉF. BUS sans concert	457€	639€
RÉF. BUS avec concert	518€	725€

CIRCUIT-CROISIÈRE - 14 JOURS / 13 NUITS • RÉF. SBZ / ZBU[3]

Croisière transeuropéenne : Rhin - Main - Danube

STRASBOURG • MAYENCE • FRANCFORT • WURZBOURG • NUREMBERG • RATISBONNE • PASSAU • LINZ • VIENNE BUDAPEST • Salzbourg • Strasbourg

De Mayence à Salzbourg, découvrez villes et monuments historiques le temps d'une croisière magique sur le Rhin. Vous pourrez admirer l'abbaye de Melk, véritable bijou de l'architecture baroque, le monument de Walhalla, célèbre panthéon bavarois au style néo-classique ainsi que le magnifique château de Schœnbrunn imaginé par un architecte baroque considéré comme l'un des créateurs du style.

EXTENSION INCLUSE :
séjour de 2 jours / 1 nuit à Salzbourg (ou environs)
avec la visite guidée de Salzbourg, ville natale de Mozart

- Francfort[1], entre tradition et modernité
- À la découverte des villes de pierre et de charme[1] : Rothenburg, Nüremberg et Ratisbonne
- Vienne authentique[1]
- Budapest[1], insolite et romantique

Prix par personne[2] à partir de

Départs 2021	**4 ANCRES**
	Avec transport[4]
Avril : 2 **Mai :** 18[3]	1799€

Forfaits "TOUTES EXCURSIONS"	Réservation avant le départ avec remise de 5% incluse	Réservation à bord
Forfait CLASSIQUE selon programme	386€	542€
Forfait DYNAMIQUE selon programme	414€	580€

Ces prix comprennent : le forfait "séjour à bord" détaillé p.137 • le vol[4] Budapest/Strasbourg réf. SBU ou Strasbourg/Budapest réf. BUS • les taxes d'aéroport[4] (réf. SBU / BUS : 59 € - tarif 2020) • le transfert[4] réf. SBU port/aéroport et réf. BUS aéroport/port.

Ces prix ne comprennent pas : les prestations non incluses dans le forfait "séjour à bord" détaillé p.137.

Une solution pour tous, interrogez-nous.

(1) Excursions facultatives.
(2) Prix base cabine double en pont principal.
(3) Demandez le programme détaillé des croisières, réf. BUS / BUS_PP et ZBU, itinéraires et forfaits excursions différents.
(4) Formule avec vol : réf. SBU, de Budapest à Strasbourg J13 - réf. BUS, de Strasbourg à Budapest J1. Pour plus de détails merci de vous référer aux informations transport pages 138 à 140. Réf. SBZ / ZBU : formule avec transport comprenant : le transfert en autocar, une nuit en hôtel 3* NL à Salzbourg (ou environs) et la croisière transeuropéenne.
(5) Formule port/port : réf. SBU : embarquement à Strasbourg J1 à 18h et débarquement à Budapest J13 à 9h. Réf. BUS : embarquement à Budapest J1 à 18h et débarquement à Strasbourg J13 à 14h. Nombre de place limité.


LAC BALATON

CIRCUIT-CROISIÈRE - 11 JOURS / 10 NUITS • RÉF. DSA_PP / SDA_PP(2)

Le Danube vers la Sava et lac Balaton

BUDAPEST • MOHACS • OSIJEK • VUKOVAR • ILOK • NOVI SAD • BELGRADE • BRCKO SLAVONSKI BROD • JASENOVAC • SISAK • Zagreb • SISAK • Lac Balaton • Budapest

De Budapest au lac Balaton, embarquez pour une croisière à la découverte du Danube majestueux et de la Sava authentique. Parcs naturels, cités médiévales, capitales multiethniques et d'architectures aux influences plurielles vous accompagneront à la croisée de cultures pourtant très contrastées.

Prix par personne(3) à partir de

Départs 2021	**4 ANCRES**
Avril : 15, 23(2)	1515€

Forfaits "TOUTES EXCURSIONS"	Réservation avant le départ avec remise de 5% incluse	Réservation à bord
Forfait CLASSIQUE selon programme		
RÉF. DSA	257€	359€
RÉF. SDA	313€	438€

EXTENSION INCLUSE : 2 jours / 1 nuit au lac Balaton avec logement en hôtel 3* NL à Balatonfüred et visite de Varazdin et de la presqu'île de Tihany

Les temps forts

Découverte(1) de :

- Zagreb et Belgrade, capitales contrastées
- Le parc naturel de Kopacki Rit
- Osijek
- La cite médiévale d'Ilok
- Novi Sad
- Le monastère orthodoxe de Krusedol et Sremski Karlovci


Monastère de Krusedol

Ce prix comprend : le forfait "séjour à bord" détaillé p.137 • la soirée folklorique à Brcko • les transferts en autocar les J10 et J11 • la visite guidée de Varazdin et Tihany • le déjeuner à Varazdin • le séjour à Balatonfüred ou environs en demi-pension en hôtel 3* NL.

Ce prix ne comprend pas : les prestations non incluses dans le forfait "séjour à bord" détaillé p.137.

Une solution pour tous, interrogez-nous.

(1) Excursions facultatives.
(2) Demandez le programme détaillé de la croisière réf. SDA_PP, itinéraire et forfait excursions différents.
(3) Prix base cabine double en pont principal.

CROISIÈRES À TH







ÈMES







VALLÉE DE LA SEINE

RANDONNÉES PÉDESTRES PAGE 86

"FÉRIA" EN ANDALOUSIE

CROISIÈRES ŒNOLOGIQUES PAGE 89

GASTRONOMIE en Alsace et sur le Rhin PAGE 90

LE RHIN EN FÊTE PAGE 91

GLACIER EXPRESS

EUROPA-PARK Spécial "Halloween" PAGE 92

IMPRESSIONNISTES

MUSICALE PAGE 93

WEEK-ENDS EN CROISIÈRE PAGE 94

Croisières randonnées

Les fleuves coulent souvent au fond de vallées bordées par des pentes aux beautés remarquables. Il était donc logique d'allier la tranquillité d'une croisière au fil de l'eau, avec la randonnée pédestre, qui adopte le même rythme au fil des sentiers.

Le but d'une croisière-randonnées n'est pas de battre des records, mais de profiter au maximum du charme qu'offre le paysage, en y ajoutant le petit effort physique que représente la randonnée. Pour certaines croisières, il peut arriver qu'une sortie d'une journée vous soit proposée. Et pour ne laisser personne en reste nous avons pensé à inclure visites guidées et excursions : c'est le programme "accompagnants".

Les randonnées sont encadrées par un ou plusieurs guides de montagne agréés. Elles font l'objet d'une présentation sur le bateau, avec souvent des commentaires sur l'histoire ou la flore rencontrée en cours de route. Chaque croisière-randonnées proposée a fait l'objet d'un test préalable de guides de randonnée locaux.



LE NIVEAU DES RANDONNÉES

- Les randonnées proposées sont des balades de 2h à 5h de marche comportant des dénivelés plus ou moins élevés selon la destination
- Les durées stipulées dans les programmes sont données à titre indicatif et ne tiennent pas compte des pauses
- Pour ces randonnées, vous n'avez pas besoin d'un entraînement d'athlète, arrivez cependant en forme et reposé si vous voulez pleinement profiter de votre croisière

Et n'oubliez pas :
1 JOUR DE SENTIER, 8 JOURS DE SANTÉ !

CROISIÈRE **RANDONNÉE** **CROISIÈRE - 8 JOURS / 7 NUITS** • RÉF. ROP / ROP_PP

La vallée du Douro, une nature préservée

France • PORTO • RÉGUA • PINHÃO • VEGA DE TERRON • BARCA D'ALVA • SENHORA DA RIBEIRA • FERRADOSA PINHÃO • BITETOS • PORTO • France

Embarquez pour une croisière authentique au cœur du Portugal au cours de laquelle vous pourrez explorer le vignoble portugais et le parc naturel du Douro, autant d'endroits où la nature est reine.

Prix TTC par personne(1) à partir de

Départ 2021	4 ANCRES	
	Vol de Paris(2)	Port/port(3)
Avril : 26	1865€	1555€

EXCURSIONS COMMUNES :
Porto et ses joyaux historiques • Salamanque, ville universitaire par excellence

LES + RANDO
- Le parc naturel d'Alvão
- Le parc naturel du Douro vers la falaise aux rapaces
- Le vignoble portugais
- Le long du littoral de Porto
- Niveau :

Pour les accompagnants : un programme adapté
- Vila Real et les jardins de la Casa de Mateus
- Figueira de Castelo Rodriguo, l'un des 12 villages historiques du Portugal
- La route des vins de Porto
- Guimarães


Salamanque

Ce prix comprend : le forfait "séjour à bord" détaillé p.137 • les randonnées et excursions mentionnées au programme • l'accompagnement d'un guide de montagne agréé • le vol(2) de Paris vers Porto aller/retour • le transfert(2) aéroport/port/aéroport • les taxes d'aéroport(2) (79 € - tarif 2020) • les soirées flamenco, fado et folklorique à bord.
Ce prix ne comprend pas : les prestations non incluses dans le forfait "séjour à bord" détaillé p.137.

(1) Prix base cabine double en pont principal.
(2) Formule avec vol au départ de Paris et transfert vers le bateau. Pour plus de détails, merci de vous référer aux informations transport pages 138 à 140.
(3) Formule port/port : embarquement à Porto J1 à 17h et débarquement à Porto J8 à 9h. Nombre de place limité.

Une solution pour tous, interrogez-nous



CHÂTEAU D'AGGSTEIN

CROISIÈRE **RANDONNÉE** CROISIÈRE - 6 JOURS / 5 NUITS • RÉF. LON_PP

Le Rhône et la Saône révèlent la richesse de leurs terroirs

LYON • CHAVANAY • AVIGNON • ARLES • VIVIERS • VIENNE • LYON

Explorez le Rhône et la Saône en croisière à travers des paysages à la beauté sans pareille. Arpentez des lieux magiques tels les Alpilles, chaîne de collines de calcaire et site naturel enchanteur, ou encore les Baux de Provence, un des plus vieux villages de France niché dans un cadre extraordinaire.

Adeptes de vie sauvage, découvrez les alentours de la grotte de la Madeleine, classée 3 étoiles au guide Michelin.

Prix par personne(1) à partir de

Départ 2021	5 ANCRES
Mai : 1er	1205€

EXCURSIONS COMMUNES : Avignon, la Camargue sauvage, Viviers, Vienne

LES + RANDO
- Le massif du Pilat
- Les Alpilles et les Baux-de-Provence
- La réserve naturelle des gorges de l'Ardèche
- Niveau : ●● ○○○

Pour les accompagnants : un programme adapté
- Chavanay et dégustation de vins à bord
- Les Baux-de-Provence, joyau des Alpilles
- La grotte de la Madeleine



Lyon

CROISIÈRE **RANDONNÉE** CROISIÈRE - 8 JOURS / 7 NUITS • RÉF. WBB_RANPP

Croisière et randonnées au fil du Danube

VIENNE • MELK • DÜRNSTEIN • BRATISLAVA • KALOCSA • BUDAPEST • ESZTERGOM • VIENNE

Les trésors abondants de l'Autriche et de la Hongrie s'offrant à vous au cours d'une croisière unique à la découverte des secrets du Danube. Admirez les ruelles colorées de Bratislava qui s'entortillent les unes autour des autres comme dans un village de conte de fées ; la Puszta, quant à elle recèle au cœur de ses immenses plaines la véritable âme de la Hongrie.

Prix par personne(1) à partir de

Départ 2021	4 ANCRES
Septembre : 30	1535€

EXCURSIONS COMMUNES : l'abbaye de Melk
la Puszta, grande plaine sauvage • Vienne et le château de Schœnbrunn

LES + RANDO
- Au cœur de la Wachau jusqu'aux ruines du château d'Aggstein
- Les Petites Carpates et la réserve naturelle Devinska Kobyla
- Balades citadines insolites à Budapest et à Vienne
- Magnifique panorama sur la boucle du Danube depuis la forteresse de Visegrad
- Niveau : ●● ○○○

Pour les accompagnants : un programme adapté
- Dürnstein
- Bratislava
- Budapest
- La Hofburg



Esztergom

Ces prix comprennent : le forfait "séjour à bord" détaillé p.137 • les randonnées et excursions mentionnées au programme • l'accompagnement d'un guide de montagne agréé. **RÉF. LON :** la soirée folklorique à bord.

Ces prix ne comprennent pas : les prestations non incluses dans le forfait "séjour à bord" détaillé p.137. **RÉF. WBB_RAN :** le concert de musique viennoise.

Une solution pour tous, interrogez-nous

(1) Prix base cabine double en pont principal.


DUBROVNIK

CROISIÈRE **RANDONNÉE** **NOUVEAUTÉ 2021** CROISIÈRE - 7 JOURS / 6 NUITS • RÉF. RSB_RAN / RSB_RANPP

Randonnées 4 fleuves, les vallées de la Moselle, de la Sarre, du Rhin romantique et du Neckar

Strasbourg • REMICH • Luxembourg • SARREBOURG • TRÈVES • COCHEM • COBLENCE
RÜDESHEIM • MANNHEIM • Heidelberg • STRASBOURG

EXCURSIONS COMMUNES : Luxembourg • Coblence

LES + RANDO
- Dans le vignoble de Remich
- Balade citadine à Trèves
- Dans la vallée de l'Endert
- Autour de l'abbaye cistercienne d'Eberbach
- Heidelberg, le long du Neckar
- Niveau : ●●◐○○

Pour les accompagnants : un programme adapté
- Remich, visite de cave et dégustation
- Trèves et son cœur historique
- Le château de Cochem
- Rüdesheim et la magie de son musée
- Heidelberg

Prix par personne[3] à partir de

Départ 2021	4 ANCRES	
	Avec transfert[1]	Port/port[2]
Juin : 24	1395€	1375€

CROISIÈRE **RANDONNÉE** **NOUVEAUTÉ 2021** CROISIÈRE - 8 JOURS / 7 NUITS • RÉF. DCA_RAN / DCA_RANPP

Croisière randonnées dans les Balkans : Croatie, Grèce, Albanie et Monténégro

France • DUBROVNIK • CORFOU • SARANDA • VLORE • DURRES • BAR • DUBROVNIK • France

EXCURSIONS COMMUNES : Butrint, l'un des plus beaux sites archéologiques des Balkans • l'ancienne citadelle de Gjirokastra • Stari Bar

LES + RANDO
- Sur les traces de l'ancien aqueduc de Dubrovnik
- Gastouri et le mont Agia Kyriaki
- Dans le parc national Llogara et col de César
- La grotte noire de Pellumbas
- Niveau : ●●●○○

Pour les accompagnants : un programme adapté
- Dubrovnik
- Corfou, paradis de la mer Ionienne
- Apollonia, le plus grand parc archéologique d'Albanie et Berat, la ville aux mille fenêtres
- Tirana, capitale albanaise

Prix TTC par personne[3] à partir de

Départ 2021	5 ANCRES	
	Avec vol de Paris[1]	Port/port[2]
Mai : 20	2389€	2049€


Corfou

Ces prix comprennent : le forfait "séjour à bord" détaillé p.137 • les randonnées et excursions mentionnées au programme • l'accompagnement d'un guide de montagne agréé. **RÉF. RSB :** le transfert[1] Strasbourg/Remich J1. **RÉF. DCA :** le vol[1] France/Dubrovnik aller-retour • le transfert[1] aéroport/port/aéroport • les taxes d'aéroport[1] (89€ - tarif 2020).

Ces prix ne comprennent pas : les prestations non incluses dans le forfait "séjour à bord" détaillé p.137.

Une solution pour tous, interrogez-nous.

(1) Réf. RSB : formule avec transfert en autocar de Strasbourg à Remich J1. Nos transferts sont garantis pour un minimum de 20 personnes. Réf : DCA : formule avec vol au départ de Paris et transfert vers le bateau. Pour plus de détails, merci de vous référer aux informations transport pages 138 à 140.
(2) Formule port/port : réf. RSB : embarquement à Remich J1 à 18h, débarquement à Strasbourg J7 à 9h. Réf. DCA : embarquement à Dubrovnik J1 à 18h et débarquement à Dubrovnik J8 à 9h. Nombre de place limité.
(3) Prix base cabine double en pont principal (réf. RSB) ou premier pont (réf. DCA).



FÉRIA DE SÉVILLE

CROISIÈRE **FÉRIA** CROISIÈRE - 8 JOURS / 7 NUITS • RÉF. SHF_FERIA / SHF_FERIPP

Les charmes de l'Andalousie Spécial "Féria"

France • SÉVILLE • Cordoue • CADIX • EL PUERTO DE SANTA MARIA • ISLA MINIMA • Grenade • SÉVILLE • France

Une véritable plongée en Andalousie, cette croisière vous permettra de visiter les cités et lieux emblématiques de cette région typique de l'Espagne tout en célébrant ses traditions uniques au cœur de la Féria de Séville.

Prix TTC par personne[1] à partir de

Départ 2021	**5 ANCRES**	
	Avec vol de Paris[2]	Port/port[3]
Avril : 22	1665€	**1275€**

TOUTES LES EXCURSIONS INCLUSES

- Le meilleur de l'Andalousie : Séville, Cordoue, Grenade et Cadix
- Inédit : visite du palais de las Dueñas
- Visite d'une ganaderia à Jerez
- Découverte d'une véritable hacienda andalouse
- Dégustation de produits régionaux dans une bodega

CROISIÈRE **ŒNOLOGIE** CROISIÈRE - 6 JOURS / 5 NUITS • RÉF. CMM / CMM_PP

À la découverte du monde fabuleux de la vigne et du vin

Lyon • CHALON-SUR-SAÔNE • MÂCON • LYON • TAIN L'HERMITAGE • VIVIERS • CHÂTEAUNEUF-DU-PAPE • AVIGNON • MARTIGUES[4] • Lyon

Mélodies gustatives et sensorielles vous attendent tout au long de votre croisière. Adeptes d'œnologie et de nature, vous découvrirez des vignobles de renommée et des terroirs authentiques.

Prix par personne[1] à partir de

Départ 2021	**4 ANCRES**	
	Avec transfert[2]	Port/port[3]
Octobre : 16	939€	**859€**

Les temps forts

- Dégustation chez des producteurs régionaux
- Conférences par une personnalité du monde vinicole
- Découverte des grands vignobles : Bourgogne, Beaujolais, Côtes du Rhône, Côtes du Vivarais, Châteauneuf-du-Pape et Cassis
- Participez au grand jeu à bord et gagnez une croisière gastronomique sur le Rhin avec Marc Haeberlin, "deux étoiles" au guide Michelin



CROISIÈRE 5 JOURS / 4 NUITS • RÉF. BJL_PP

Croisière exceptionnelle sur la Saône pour accueillir le Beaujolais Nouveau

Départ 2021
Novembre : 14
À partir de **819€**/pers.
Demandez le programme détaillé.

Ces prix comprennent : le forfait "séjour à bord" détaillé p. 137. **RÉF. SHF_FERIA :** le vol[2] de Paris vers Séville aller/retour • les taxes[2] d'aéroport (79 € - tarif 2020) • le transfert[2] aéroport/port/aéroport • les excursions mentionnées au programme • la soirée flamenco. **RÉF CMM :** les conférences faites par une personnalité du monde vinicole • les excursions et les dégustations mentionnées au programme.

Ces prix ne comprennent pas : les prestations non incluses dans le forfait "séjour à bord" détaillé p.137. **RÉF CMM :** les boissons **(uniquement payables à bord)**.

Une solution pour tous, interrogez-nous.

(1) Prix base cabine double en pont principal.
(2) Réf. SHF_FERIA : formule avec vol au départ de Paris et transfert vers le bateau. Pour plus de détails, merci de vous référer aux informations transport pages 138 à 140. Réf. CMM : formule avec transferts en autocar : transferts Lyon/Chalon-sur-Saône J1 et Martigues/Lyon J6. Nos transferts sont garantis pour un minimum de 20 personnes.
(3) Formule port/port : réf. SHF_FERIA : embarquement à Séville J1 à 18h et débarquement à Séville J8 à 9h. Nombre de place limité. Réf. CMM : embarquement à Chalon-sur-Saône J1 à 18h et débarquement à Martigues J6 à 9h.
(4) En fonction des disponibilités des embarcadères, l'escale de Martigues peut être remplacée par Port-Saint-Louis-du-Rhône.
L'abus d'alcool est dangereux pour la santé, à consommer avec modération.



STRASBOURG, PETITE FRANCE

CROISIÈRE - 5 JOURS / 4 NUITS • RÉF. SBS_PP

L'Alsace pittoresque et gourmande
Croisière des vendanges sur le Rhin

STRASBOURG • VIEUX-BRISACH • Eguisheim • VIEUX-BRISACH • STRASBOURG

Partez à la découverte de l'Alsace, terre de traditions et de gastronomie, située au cœur de l'Europe. Sillonnez l'Alsace tout au long de notre croisière et visitez les lieux incontournables de cette région de charme, entre spécialités gastronomiques et vins renommés.

Prix par personne[1] à partir de

Départs 2021	4 ANCRES
Octobre : 20, 21, 24, 25, 26, 27, 28	515€

Les temps forts

- Saveur, authenticité et art de vivre sont à l'honneur
- L'Alsace authentique et épicurienne
- Eguisheim, l'un des "Plus Beaux Villages de France"
- La route des vins d'Alsace

CROISIÈRE **GASTRONOMIE** CROISIÈRE - 4 JOURS / 3 NUITS • RÉF. GAS_PP

Gastronomie sur le Rhin
avec Marc Haeberlin[2] et Serge Dubs[2]

STRASBOURG • RHINAU • VIEUX-BRISACH • STRASBOURG

Adeptes de gastronomie, fins gourmets et œnophiles, embarquez pour une croisière avec Marc Haeberlin[2], chef cuisinier français 2 étoiles au guide Michelin (2020), et Serge Dubs[2], tour à tour meilleur sommelier d'Alsace, de France, d'Europe et du Monde de 1974 à 1989. CroisiEurope vous porte au fil du Rhin pour un voyage qui enchantera vos papilles.

Prix par personne[1] à partir de

Départ 2021	4 ANCRES
Novembre : 6	695€

Les temps forts

- Repas de haute gastronomie à bord
- Le dîner surprise de Marc Haeberlin, chef de l'Auberge de l'Ill (2* au guide Michelin 2020)
- La dégustation commentée des vins avec Serge Dubs, meilleur sommelier du monde 1989



SERGE DUBS

MARC HAEBERLIN



Route des vins d'Alsace

Ces prix comprennent : le forfait "séjour à bord" détaillé p.137. **RÉF. SBS :** la soirée alsacienne animée par un ensemble folklorique • les visites mentionnées au programme. **RÉF. GAS :** le grand dîner gastronomique élaboré par Marc Haeberlin de l'Auberge de l'Ill à Illhaeusern • l'intervention du sommelier Serge Dubs.

Ces prix ne comprennent pas : les prestations non incluses dans le forfait "séjour à bord" détaillé p.137. **RÉF. SBS :** la promenade en vedette sur l'Ill. **RÉF. GAS :** les boissons **(uniquement payables à bord).**

Une solution pour tous, interrogez-nous.

(1) Prix base cabine double en pont principal.
(2) En cas d'indisponibilités, un remplaçant sera nommé par l'une ou l'autre de ces personnalités.
L'abus d'alcool est dangereux pour la santé, à consommer avec modération.


RHIN EN FLAMMES

CROISIÈRE - 4 JOURS / 3 NUITS • RÉF. FES_PP

La vallée du Rhin en fête

STRASBOURG • MAYENCE • SAINT-GOARSHAUSEN • RÜDESHEIM • NIERSTEIN • STRASBOURG

Prix par personne[1] à partir de

Départ 2021	4 ANCRES
Octobre : 26	605€

TOUTES LES EXCURSIONS INCLUSES

Les temps forts

- Découverte de l'Allemagne gourmande à travers ses traditions
- Dégustez un café et une part de gâteau, le goûter traditionnel allemand
- Savourez le "Rüdesheimer Kaffee" dans une guinguette
- Ripaillez dans un château surplombant le Rhin romantique

CROISIÈRE - 4 JOURS / 3 NUITS • RÉF. MON_PP

Le tour du monde des délices

STRASBOURG • EBERBACH • MANNHEIM • STRASBOURG

Prix par personne[1] à partir de

Départ 2021	4 ANCRES
Novembre : 2	505€

Les temps forts

- Saveur, authenticité et art de vivre seront à l'honneur
- Une croisière pleine de surprises
- Explosion de saveurs à travers la dégustation de spécialités du monde

CROISIÈRES - 5 JOURS / 4 NUITS • RÉF. RFL _PP / RÉF. CFL_PP[2]

Le Rhin en flammes
Spectacle féerique au fil de l'eau

STRASBOURG • RÜDESHEIM • COBLENCE • RÜDESHEIM • MANNHEIM • STRASBOURG

Prix par personne[1] à partir de

Départs 2021	5 ANCRES
Juillet : 2 Août : 13[2]	985€

Forfaits "TOUTES EXCURSIONS"	Réservation avant le départ avec remise de 5% incluse	Réservation à bord
Forfait CLASSIQUE selon programme		
RÉF. CFL / RFL	87€	123€
Forfait DYNAMIQUE selon programme		
RÉF. RFL	89€	125€

Les temps forts

- Spectacle féerique dans la vallée du Rhin romantique
- Le rendez-vous[3] de l'Histoire, de l'art et de la culture à Strasbourg, Rüdesheim et Heidelberg

Ces prix comprennent : le forfait "séjour à bord" détaillé p.137. **RÉF. FES :** les visites mentionnées au programme.

Ces prix ne comprennent pas : les prestations non incluses dans le forfait "séjour à bord" détaillé p.137.

Une solution pour tous, interrogez-nous.

(1) Prix base cabine double en pont principal.
(2) Demandez le programme détaillé de la croisière réf. CFL_PP, itinéraire et forfait excursions différent.
(3) Excursions facultatives.



GLACIER EXPRESS

CROISIÈRE - 5 JOURS / 4 NUITS • RÉF. GSB_PP **OFFRE EXCLUSIVE**

Croisière dans la région des 3 frontières et voyage à bord du “Glacier Express”

STRASBOURG • VIEUX-BRISACH • Mulhouse • BÂLE • Le Glacier Express • BÂLE Île Mainau • Lac de Constance • Schaffhausen • STRASBOURG

Embarquez pour une croisière époustouflante et vivez d’inoubliables moments au cœur de la Suisse. Nous nous rendrons à l’île de Mainau, oasis de beauté naturelle, d’harmonie et de repos. Observez les chutes du Rhin, plus grande chute d’eau d’Europe, et montez à bord du Glacier Express.

Prix par personne[1] à partir de

Départs 2021	4 ANCRES
Mai : 9, 20 **Juin :** 4, 18, 28 **Juillet :** 14, 26 **Août :** 10, 17, 21 **Septembre :** 8, 22, 24	985€

TOUTES LES EXCURSIONS INCLUSES : le plus grand musée de l’automobile à Mulhouse, le lac de Constance et les chutes du Rhin

Les temps forts

- Un voyage inédit au cœur de la région des 3 frontières : France, Allemagne, Suisse
- Première classe offerte[2] aux premiers inscrits à bord du train “Glacier Express”

CROISIÈRE - 3 JOURS / 2 NUITS • RÉF. EPK_PP **NOUVEAUTÉ 2020**

Week-end Europa-Park en croisière sur le Rhin Spécial “Halloween”

STRASBOURG • VIEUX-BRISACH • STRASBOURG

Prix par personne[1] à partir de

Départ 2020	5 ANCRES
Novembre : 6	
Adulte	395€
Enfant de 2 à 11 ans[3]	299€

Les temps forts

- Une journée au parc d’attractions Europa-Park spécial Halloween
- Présence de la mascotte “Ed Euromaus” à bord
- Un dîner animé par un magicien close-up
- Soirée mini-disco avec “Ed Euromaus”
- Spectacle présenté par des artistes d’Europa-Park
- EUROPA-PARK® élu meilleur parc de loisirs du monde en 2019
- Quiz sur le thème Europa-Park avec de nombreux lots à gagner



Ces prix comprennent : le forfait “séjour à bord” détaillé p.137. **RÉF. GSB :** les visites mentionnées au programme • le voyage à bord du train “Glacier Express” et le déjeuner (hors boissons) • l’entrée et le déjeuner sur l’île Mainau. **RÉF. EPK :** le dîner avec un magicien close-up • les animations mentionnées au programme • la présence de la mascotte “Ed Euromaus” à bord • la soirée mini-disco • le quiz Europa-Park • le transfert autocar du J2 • l’entrée au parc d’attractions.

Ces prix ne comprennent pas : les prestations non incluses dans le forfait “séjour à bord” détaillé p.137. **RÉF. EPK :** les boissons **(uniquement payables à bord)** • le déjeuner du J2 dans le parc.

Une solution pour tous, interrogez-nous.

(1) Prix base cabine double en pont principal.
(2) Places en première classe offertes aux 40 premiers inscrits si le nombre minimum de 130 passagers est atteint.
(3) Ce prix s’applique pour 2 enfants maximum (jusqu’à 11 ans).



PIERRE-AUGUSTE RENOIR, LES CANOTIERS À CHATOU

CROISIÈRE **IMPRESSIONNISTES** CROISIÈRE - 7 JOURS / 6 NUITS • RÉF. IMP_PP

La Seine et les peintres impressionnistes

PARIS • Giverny • VERNON • ROUEN • DUCLAIR • HONFLEUR

TOUTES LES EXCURSIONS INCLUSES

Les temps forts

- Découverte des plus belles escales de la Seine qui ont inspiré de nombreux artistes tels que Monet, Renoir, Boudin et bien d'autres

VISITES DES HAUTS LIEUX DE L'ART :

- Le château d'Auvers-sur-Oise, univers impressionniste
- Le musée Marmottan à Paris, la plus grande collection de tableaux de Claude Monet
- La demeure de Claude Monet à Giverny, une immersion dans la vie de l'artiste
- Le musée des Beaux-Arts à Rouen et la cathédrale
- Honfleur, berceau de l'impressionnisme

CONFÉRENCES À BORD

Prix par personne[1] à partir de

Départs 2021	4 ANCRES	5 ANCRES
Avril : 13 Mai : 21 Juin : 13, 14 Juillet : 10, 21 Août : 25 Septembre : 12, 23 Octobre : 15	1325€	1475€

CROISIÈRE **MUSICALE** **ÉVÈNEMENT UNIQUE** CROISIÈRE - 9 JOURS / 8 NUITS • RÉF. BCD_MUSPP

La grande croisière musicale

De Bâle à Amsterdam : le romantisme musical le long du Rhin

BÂLE • VIEUX-BRISACH • STRASBOURG • MAYENCE • BONN • COLOGNE • DÜSSELDORF • AMSTERDAM

TOUT INCLUS : concert privé à la salle Mozart à Strasbourg et dans la maison natale de Beethoven à Bonn • concert d'orgue en l'église Saint-Étienne de Mayence

Les temps forts

- Le Rhin, de la Suisse à la Hollande, découvrez ce mélange unique de nature et de culture
- Avec la participation[2] de :



Patrick POIVRE d'ARVOR



Alain DUAULT,
Directeur artistique de nos croisières et grand spécialiste de la musique de Radio Classique et France 3

et d'artistes de renommée internationale

Prix par personne[1] à partir de

Départ 2021	5 ANCRES
Juin : 26	2990€



Ces prix comprennent : le forfait "séjour à bord" détaillé p.137. **RÉF. IMP :** les présentations thématiques • les visites mentionnées au programme • la soirée guinguette. **RÉF. BCD_MUSPP :** les visites, conférences et concerts prévus au programme • la présence des artistes.

Ces prix ne comprennent pas : les prestations non incluses dans le forfait "séjour à bord" détaillé p.137. **RÉF. IMP :** l'entrée au musée Eugène Boudin à Honfleur.

Une solution pour tous, interrogez-nous.

(1) Prix base cabine double en pont principal.
(2) Sauf cas de force majeur, dans ce cas un autre conférencier ou artiste sera désigné.

NOVEMBRE 2020 À DÉCEMBRE 2021

Passez un week-end original en croisière sur



À CHACUN SA CROISIÈRE...

Choisissez le thème de votre week-end ou le spectacle qui vous convient, faites vous plaisir avant tout !

PROGRAMME DU WEEK-END

SAMEDI :
Embarquement à 15h à bord de notre bateau. Installation dans votre cabine. Nous larguerons les amarres pour un week-end de fête !

Vous pourrez admirer les paysages au fil de l'eau jusqu'à notre escale pour la soirée. L'équipage vous invitera à passer à table pour le dîner. Par la suite, c'est au salon bar que vous attendront les artistes pour vous offrir leur spectacle.

Votre soirée continuera ensuite au salon/bar où notre animateur(trice) vous fera danser sur le thème choisi ou alors où vous assisterez au spectacle programmé qui sera suivi d'une soirée dansante.

DIMANCHE :
Après une nuit de fête, un copieux petit déjeuner buffet vous sera servi au restaurant. Départ entre 8h et 10h vers votre port d'attache. Vous pourrez profiter de temps libre ou participer aux jeux organisés au salon/bar et gagner votre apéritif avant de passer à table. Déjeuner en croisière sur vos rythmes préférés.

Moment de détente durant l'après-midi avant de rejoindre notre point d'escale final vers 16h.

Ce week-end original vous laissera un souvenir inoubliable !

Pour connaître les week-ends au départ de votre ville, nous consulter.

LES SOLDES À PARIS

Du 29 au 31 janvier 2021 • RÉF. SAL_PP

Profitez de l'atmosphère fiévreuse des soldes à Paris ! Imaginez : vous logez au cœur de la capitale, et c'est depuis votre hôtel flottant que vous profiterez des bonnes affaires, que vous rapporterez dans votre cabine avant de repartir à l'assaut le lendemain, après une belle soirée de détente et une bonne nuit de repos.

Prix par personne(1) à partir de :
4 ANCRES : 155€ 5 ANCRES : 215€

Ce prix comprend : 2 dîners • 2 nuits • 2 petits déjeuners.
Ce prix ne comprend pas : les boissons **(uniquement payables à bord)** • les déjeuners • l'assurance annulation/bagages.

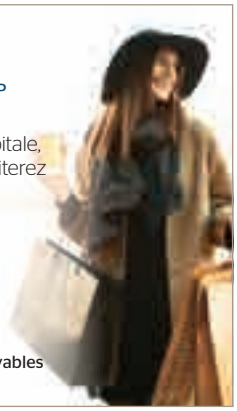

Une solution pour tous, interrogez-nous.

(1) Prix base cabine double en pont principal. Pour les dates prévues au calendrier 2020, merci de vous référer aux tarifs de la brochure 2020. Nous consulter.
(2) Sous réserve de disponibilités des artistes.



Week-end de fête

AU DÉPART DE : PARIS • LYON • ARLES • STRASBOURG MULHOUSE • BORDEAUX

DES THÈMES POUR TOUS LES GOÛTS

LES ANNÉES 60
Ex-fan des Sixties... Retrouver Elvis, les Beatles, les Rolling Stones, Johnny, Sylvie et Sheila, Dick Rivers et Eddy Mitchell, redevenir un peu hippie, Peace and Love... Naviguer au son des Sixties, c'est toujours un pur moment de bonheur à partager.

LATINO
Embarquez pour un week-end aux couleurs des musiques d'Amérique latine. Au cœur de la fiesta, bougez au rythme des accords de guitares et aux sons des percussions. Ambiance bouillonnante sur la piste !

DISCO
Flash-back sur la fulgurante épopée du disco, à nos amours, à nos souvenirs les plus endiablés, à Travolta, l'un de nos plus grands séducteurs et à l'irrésistible Olivia Newton-John, on les aime comme si c'était hier !

LES ANNÉES 80
Fans nostalgiques des années 80 ? Remontez le temps et venez vibrer au son de vos rythmes préférés ! Boney M, Depeche Mode, Balavoine, les Rita Mitsouko, on s'en souvient tous, alors ressortez vos plus belles tenues et passez un week-end mémorable !

LES ANNÉES 90
Ambiance garantie ! Découvrez ou redécouvrez les succès français et les tubes internationaux des années 90. Dance, techno, rock grunge, rap mais aussi les tubes des inoubliables boys band rythmeront votre soirée.

LES ANNÉES TUBES
Capri c'est fini, Alexandrie, Mirza, Retiens la nuit, Les Champs-Élysées, Le temps des copains, Tombe la neige, Gigi l'Amoroso... Tout le monde les connaît, tout le monde les aime et les chante. Les tubes, ces chansons qui résonnent encore dans tous les cœurs, et si vous veniez les fredonner avec nous au fil de l'eau ?

Prix par personne(1) à partir de	4 ANCRES	5 ANCRES
	175€	219€

Ce prix comprend : la croisière à thème • le dîner et la soirée dansante • une nuit à bord • le petit déjeuner buffet • le déjeuner • l'animation à thème • les taxes portuaires • l'assurance assistance/rapatriement.

Ce prix ne comprend pas : boissons **(uniquement payables à bord)** • l'assurance annulation/bagages.

la Seine, le Rhône, le Rhin et la Gironde



Week-end spectacle

AU DÉPART DE : PARIS • LYON • STRASBOURG

ANIMATION ASSURÉE PAR DES ARTISTES(2)

ROYAL CABARET
Avec "Royal Cabaret" consommez avec délice le plus original des cocktails. Un mélange détonnant de danses et chansons, rehaussé d'une bonne dose d'humour. "Royal Cabaret", la diversité d'un show pour votre plus grand plaisir !

HAPPY DAYS (ANNÉES 60)
Souvenirs, souvenirs... Laissez-vous séduire par un retour vers les années Yéyés avec ce show inédit "Happy Days". Revivez la naissance du Twist, la fièvre du Rock'n Roll, les plus grands moments de l'histoire de la musique et de la danse des années 60. Les jupettes s'envolent aux accents de Bill Haley, Elvis, Claude François, ... Que de souvenirs !

DISCO FEVER (ANNÉES 70)
Disco, une mode qui a révolutionné, des années 70 à nos jours, le monde de la musique et de la danse. La troupe "Disco Fever" s'est lancée à fond dans l'aventure Disco pour vous faire revivre le meilleur des années 70. Danse, chant, musique, costumes, rire et émotion, de la nostalgie à la fièvre du samedi soir, attention, le voyage risque d'être décoiffant.

SUNSHINE PALACE
Nous vous invitons à découvrir la magie envoûtante de la prestigieuse revue "Sunshine Palace". Danse et chant se succèdent dans les ambiances les plus pétillantes. Un cocktail de strass, plumes et paillettes, à consommer sans modération.

FIESTA BRAZIL
Vous avez choisi de faire escale au Brésil avec le spectacle "Fiesta Brazil". Embarquement immédiat au pays du soleil, de la couleur et du rythme. Découvrez l'espace d'une soirée la richesse des différents styles chorégraphiques et musicaux du pays du soleil. Vibrez au rythme du Brésil, au cœur de la fête !

LE "BEST OF" DE LA COMÉDIE MUSICALE
Unique et inoubliable ! Entre rire et émotion, et pour votre plus grand plaisir, retrouvez tous les grands classiques de la Comédie Musicale. Un vrai bonheur !

Prix par personne(1) à partir de	4 ANCRES	5 ANCRES
	195€	239€

Ce prix comprend : la croisière • le dîner • le spectacle • la nuit à bord • le petit déjeuner buffet • le déjeuner • les taxes portuaires • l'assurance assistance/rapatriement.

Ce prix ne comprend pas : les boissons **(uniquement payables à bord)** • l'assurance annulation/bagages.



Week-end concert et humour AU DÉPART DE STRASBOURG

AMBIANCE ET BONNE HUMEUR AU RENDEZ-VOUS

LA TROUPE DE LA CHOUCROUTERIE(2) "LA CHOUC' EN CROISIÈRE"
Un zest de satire, une pincée de cabaret, une louche de talent et on mélange ! Retrouvez ces comédiens chanteurs pour un spectacle irrésistible, composé d'extraits de leur revue satirique, de chansons et de sketches alsaciens et français soigneusement réglé par Roger Siffer, le cabarétiste alsacien.

Avec : Laurence Bergmiller, Sébastien Bizzotto, Arthur Gander, Susanne Mayer, Nathalie Muller, Lauranne SZ, Guy Riss, Jean-Pierre Schlagg et Roger Siffer ...

"TYROLER OWE"(2)
Soirée Autrichienne, "Jetzt geht's los". Prenez part au spectacle exceptionnel que vous offre cette soirée et rejoignez les artistes sur la piste pour danser sur les rythmes autrichiens. Un répertoire impressionnant, allant des rythmes effrénés de "Anton aus Tyrol" aux ballades romantiques comme "Sierra Madre", qui vous entraînera dans une ambiance chaleureuse.

ROCK, TANGO, SLOW, VALSES... DANSONS ENSEMBLE AVEC L'ORCHESTRE MARYLOU(2)
L'Orchestre Marylou anime nos croisières avec succès, il vous entraînera sur vos rythmes favoris. Un répertoire de variété internationale vous sera interprété, un habile mélange d'ancien et de moderne. Leur bonne humeur vous emportera durant ce week-end où vous pourrez faire le plein d'énergie !

HOMMAGE À JOHNNY HALLYDAY AVEC JEAN-CLAUDE BADER(2) ET LE GROUPE TENNESSEE
60 ans de carrière, plus de 1 000 chansons enregistrées, plus de 180 tournées, 50 albums studio et des récompenses par dizaines, Johnny Hallyday est la star incontestable de la musique française, le seul vrai rocker de sa génération, made in France. Des années 1960 à aujourd'hui, le "taulier" nous laisse une discographie monumentale et des tubes inoubliables. Jean-Claude Bader et son groupe feront revivre, pour une soirée, la légende Johnny Hallyday au rythme de ses plus grands succès.

CABARET D'HUMOUR AVEC PATRICIA WELLER ET DENIS GERMAIN(2)
Retrouvez les deux acolytes les plus connus de notre région dans un florilège de personnages créés de toute pièce. Tendresse, rire et simplicité sont au rendez-vous !

Prix par personne(1) à partir de	4 ANCRES	5 ANCRES
	195€	239€

Ce prix comprend : la croisière • le dîner • le spectacle • la nuit à bord • le petit déjeuner buffet • le déjeuner • les taxes portuaires • l'assurance assistance/rapatriement.

Ce prix ne comprend pas : les boissons **(uniquement payables à bord)** • l'assurance annulation/bagages.

VISAGES & FLEUV
DU MONDE EN CR



ES OISIÈRE



PONT SOLEIL (RV INDOCHINE)

AFRIQUE AUSTRALE PAGE 98

VIETNAM ET CAMBODGE PAGE 102

RUSSIE PAGE 106

BIRMANIE PAGE 108

CHINE PAGE 110

INDE PAGE 112

ÉGYPTE PAGE 114



LAC KARIBA

SAFARI-CROISIÈRE - 11 JOURS / 8 NUITS • RÉF. 11A / 11Z

L'Afrique australe : une expérience inédite aux confins du monde

Paris • AFRIQUE DU SUD • BOTSWANA • NAMIBIE • ZIMBABWE • Paris

Aux confins du monde connu, l'Afrique australe déploie ses sites grandioses et ses décors majestueux, ses splendeurs et ses mystères, richesses naturelles et cultures ancestrales, dans une flamboyante féerie qui éblouit les sens.

Mariant élégance et exotisme, entre lodge luxueux et prestigieux navire, ce safari-croisière d'exception à travers quatre pays (l'Afrique du Sud, le Botswana, la Namibie et le Zimbabwe) invite à une aventure inédite et fascinante, à la rencontre de véritables paradis préservés, à la faune et à la flore d'une exceptionnelle diversité.

De Johannesburg aux chutes Victoria, du Parc national de Chobé au lac Kariba, de l'aube bleutée aux feux du couchant, entre flots paisibles et fumées grondantes, vie sauvage et réserves naturelles, ce voyage d'une beauté sauvage est la promesse d'inoubliables émotions.

Prix TTC par personne[1]
avec vol de Paris à partir de

Départs 2021	5 ANCRES
Février à décembre	5 449€

Programmes spécifiques pour les réveillons, nous consulter

Excursion optionnelle (prix par passager)
En vente avant le départ uniquement

Survol en hélicoptère des chutes Victoria (12 mn.)	199€

Les temps forts

- **Une expérience intimiste au plus près de la nature en hébergement haut de gamme en lodges et à bord de nos bateaux**
- **Une croisière inédite sur le lac Kariba à travers ses paysages d'arbres séchés émergeant des flots**
- **Des safaris terrestres et nautiques pour une découverte en profondeur de deux parcs nationaux emblématiques : Chobé et Matusadona**
- **Les chutes Victoria, une merveille du monde à contempler**
- **Découverte d'une gastronomie authentique et des traditions africaines**



Les chutes Victoria

Ce prix comprend : le forfait "séjour à bord Afrique australe" détaillé p. 99.

Ce prix ne comprend pas : les prestations non incluses dans le forfait "séjour à bord Afrique australe" détaillé p. 99.

Une solution pour tous, interrogez-nous.

(1) Prix du safari-croisière, base cabine/chambre double. Prix du pré-programme La péninsule du Cap, base chambre double, à partir de 10 participants, à ajouter au tarif du safari-croisière. Tarifs sous réserve de modification.
Supplément vols internationaux en classe Affaires possible à partir de 3200 € TTC.



RV AFRICAN DREAM

Complétez ce safari-croisière avec la découverte de la péninsule du Cap

PRÉ-PROGRAMME - 4 JOURS / 3 NUITS • RÉF. 14F / 14Z

À partir de **1790**€TTC/pers.(1)
Dates et programme détaillé à la demande.



Les temps forts

- **Montée à la Montagne de la Table**
- **Découverte du Cap de Bonne-Espérance**
- **Visite de Robben Island**
- **Dégustation de vins* sud-africains au sein d'un domaine**
- **Observation de la colonie de manchots de Simon's Town**



Cap de Bonne Espérance

FORFAIT "SÉJOUR À BORD AFRIQUE AUSTRALE"

Ce forfait comprend :

- les vols internationaux mentionnés au programme et leurs taxes d'aéroport (530 €/passager - sous réserve de modification)
- les vols Kasane/Kariba/Victoria Falls
- le vol Le Cap/Johannesbourg et ses taxes (90 €/passager - tarif 2020) si vous optez pour le pré-programme La péninsule du Cap
- les transferts
- la croisière en cabine double selon la catégorie choisie sur un bateau 5 ancres
- l'hébergement en chambre double en lodge CroisiEurope de première catégorie et en hôtels 4 et 5*NL
- la pension complète pendant tout le safari-croisière
- les boissons incluses à tous les repas et au bar sur le bateau et au lodge CroisiEurope
- au Cap (si vous optez pour le pré-programme La péninsule du Cap), à Johannesburg et Victoria Falls, boissons incluses : 1 eau + 1 verre de vin* local ou 1 soda ou 1 bière* locale + 1 thé ou 1 café par personne et par repas
- les visites et excursions mentionnées au programme
- les services de guides locaux, de notre directeur de croisière CroisiEurope à bord et de notre directeur de lodges
- l'assurance assistance/rapatriement

Ce forfait ne comprend pas :

- l'assurance annulation/bagages (4,45 % du montant total du voyage par personne)
- le visa Zimbabwéen (30 US$/passager à ce jour, à régler sur place en US$)
- l'excursion optionnelle
- les pourboires destinés au personnel des bateaux et des lodges (à titre indicatif, prévoir 5 $/jour/passager)
- la taxe d'entrée au Botswana (30 US$/passager à régler sur place en US$, et susceptible d'être mise en place dans l'année)
- le visa namibien (également susceptible d'être mis en place dans l'année)

Pourboires : afin de faciliter le séjour, nos prix incluent les pourboires reversés en intégralité aux prestataires locaux (hors personnel des bateaux et des lodges) pour un montant de 20 € TTC/passager (+ 40 € TTC/passager pour le pré-programme La péninsule du Cap), déterminés par nos soins en considération des coutumes et usages locaux.

* L'abus d'alcool est dangereux pour la santé, à consommer avec modération.

NOS BATEAUX :

• RV AFRICAN DREAM 5 ANCRES
• RV ZIMBABWEAN DREAM 5 ANCRES

Dans une atmosphère élégante et confortable, ces magnifiques bateaux naviguent sur le lac Kariba, à travers des paysages emblématiques d'arbres séchés émergeant des eaux.



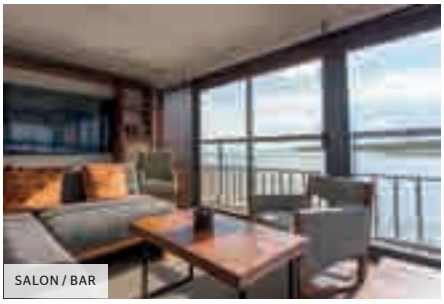
SALON / BAR


TERRASSE


CABINE

Construction	RV African Dream : 2018 RV Zimbabwean Dream : 2020
Longueur	33 m
Largeur	8 m
Cabines	6 cabines de 17 m² 2 cabines de 17 m² avec balcon privatif
Services	Un pont d'observation propice à l'immersion au cœur de la nature. Une terrasse intimiste, agrémentée d'une petite piscine et un espace solarium pour des moments de détente et de confort. Un restaurant et un salon panoramiques pour profiter de la vie sauvage environnante.
Loisirs	Livres et jeux de société.

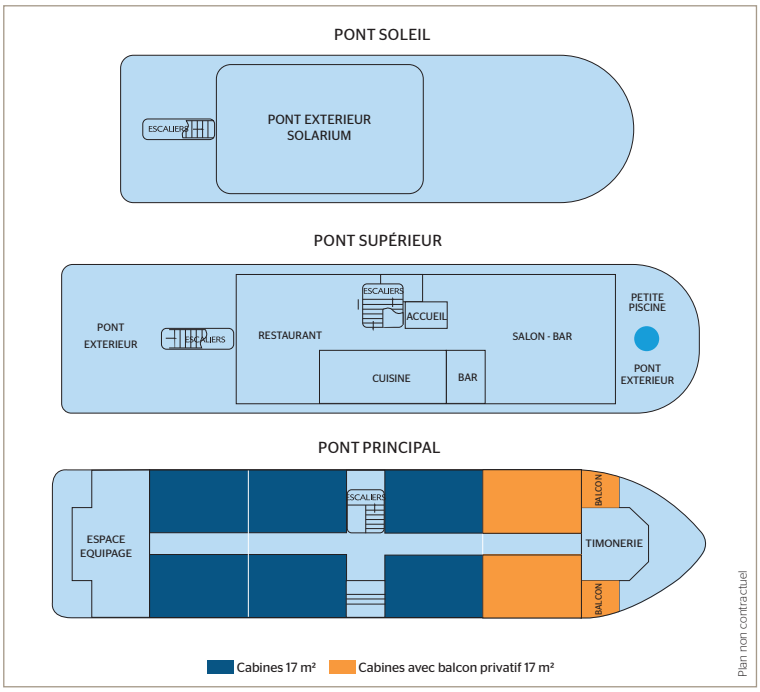

Plan non contractuel

NOS LODGES :

• CASCADES LODGE

Situé en plein cœur de la nature sur une île, ce lodge haut de gamme à la décoration ethnique et à l'ambiance safari raffinée offre la garantie d'un calme absolu.


RESTAURANT


PISCINE PRIVATIVE

Bungalows	8 bungalows individuels tout confort d'une superficie de 80 m² à la décoration ethnique. Ils se composent d'une chambre avec deux lits pouvant être rapprochés et d'un coin salon. La vaste salle de bain est équipée d'une douche et d'une baignoire. Les bungalows sont également dotés du Wi-Fi, d'une télévision, de la climatisation, d'un sèche-cheveux, d'un mini-bar et d'une station thé/café. Pour le bien-être de nos hôtes, chaque bungalow bénéficie également d'une piscine privative avec une douche extérieure et une terrasse équipée de transats.
Services	Restaurant, bar, coin salon, grande terrasse panoramique avec vue sur l'un des affluents du Zambèze, Wi-Fi, blanchisserie (avec supplément).
Activités	Découverte de la culture, de l'histoire et des traditions de l'Afrique australe. Prêt de matériel de pêche.


BUNGALOW

• KAZA LODGE

Un lodge niché en pleine nature, intime et authentique pour une véritable expérience africaine !




TERRASSE

Bungalows	8 bungalows en bois, tous décorés dans un style ethnique raffiné, et dotés de toits de chaume et balcon privé offrant une vue sur les rapides du Zambèze. Ils sont équipés de la climatisation, d'une télévision, d'un coffre-fort, d'une connexion Wi-Fi, d'un espace de rangement, d'un nécessaire thé/café et d'un mini-bar; douche et sèche-cheveux dans la salle de bain.
Services	Restaurant/bar/coin salon construits autour d'un gigantesque baobab. Plusieurs terrasses et espaces extérieurs spacieux. Piscine avec vue imprenable sur la nature. Feu de camp. Blanchisserie (avec supplément).
Activités	Découverte de la culture, de l'histoire et des traditions de l'Afrique australe. Prêt de matériel de pêche.


SALON / BAR



ANGKOR WAT

CIRCUIT-CROISIÈRE - 13 JOURS / 10 NUITS • RÉF. 1R3 / 1H3

Des temples d'Angkor au delta du Mékong : de Siem Reap à Hô-Chi-Minh Ville (ou sens inverse)

Paris • SIEM REAP • Temples d'Angkor • LAC TONLÉ • KAMPONG CHHNANG • KAMPONG TRALACH • KOH CHEN PHNOM PENH • CHAU DOC • SA DEC • VINH LONG • CAI BE • MY THO • HO-CHI-MINH VILLE • Paris

Des hauteurs de l'Himalaya aux côtes sud de la mer de Chine, au terme d'un parcours de 4500 km, le Mékong, partout où il coule, fascine les hommes et façonne leur vie.

Nous vous proposons de descendre ce grand et généreux "serpent d'eau", depuis les vestiges d'Angkor jusqu'à la rivière et le lac Tonlé sur les pas d'Henri Mouhot, puis Phnom Penh et Hô-Chi-Minh Ville, ville encore fortement imprégnée de la présence française coloniale. Voyage propice à la méditation qui vous permettra de vivre au rythme du Mékong et de ses affluents à bord d'un bateau alliant confort et charme colonial.

Une croisière fluviale en Asie est une expérience spectaculaire, inoubliable et teintée d'aventure.

Prix TTC par personne[1]
avec vol de Paris à partir de

Départs 2021/2022	4 ANCRES	5 ANCRES
Août 2021 à avril 2022	3 429€	3 839€

Programmes spécifiques pour les réveillons, nous consulter

Options service visa par passager[2]

Frais de visa cambodgien Si délai inférieur à 45 jours : supplément de 100€ pour un visa express	80€
Frais de visa vietnamien sauf délai inférieur à 45 jours : supplément de 100€ pour un visa express. Les ressortissants français sont exemptés de visa vietnamien. Sous réserve de modifications par les autorités vietnamiennes.	115€

Les temps forts

- **Découverte de 3 villes historiques : Hô-Chi-Minh Ville, Phnom Penh et Siem Reap**
- **Unique et inoubliable : navigation dans le canal de Chao Gao**
- **Visite de 4 temples emblématiques d'Angkor**
- **Rencontres avec les villageois et découverte de leur mode de vie à Koh Chen, My Tho...**



Delta du Mékong

Ce prix comprend : le forfait "séjour à bord Mékong" détaillé p.103.

Ce prix ne comprend pas : les prestations non incluses dans le forfait "séjour à bord Mékong" détaillé p. 103.

Une solution pour tous, interrogez-nous.

(1) Prix du circuit-croisière, base cabine double en pont principal. Prix des pré ou post-programmes en 4 ou 7 jours en baie d'Along, base chambre/cabine double, à partir de 20 passagers parlant la même langue, à ajouter au tarif du circuit-croisière. Tarifs sous réserve de modification.

(2) Tarifs sous réserve de modification.

Supplément vols internationaux en classe Affaires possible à partir de 2800 € TTC.


BAIE D'ALONG

Complétez ce circuit-croisière avec :

PRÉ OU POST-PROGRAMME - 4 JOURS / 3 NUITS • RÉF. 1R6 / 1H6

Hanoï et la baie d'Along

À partir de **995**€TTC/pers.(1)
Dates et programme détaillé à la demande.

Les temps forts

- Une croisière en baie d'Along, patrimoine mondial de l'UNESCO
- Cours de cuisine vietnamienne
- Hanoï, cœur historique de la nation
- Balade en cyclopousse dans les ruelles du quartier des 36 corporations

PRÉ OU POST-PROGRAMME - 7 JOURS / 6 NUITS • RÉF. 1R9 / 1H9

Les Villes Impériales, Hanoï et la baie d'Along

À partir de **1 455**€TTC/pers.(1)
Dates et programme détaillé à la demande.

Les temps forts

- Une croisière en baie d'Along, patrimoine mondial de l'UNESCO
- À Hanoï, visite de la maison d'Hô Chi Minh et de son tombeau
- Capitale impériale de Hué et sa cité fortifiée
- Site archéologique de My Son
- Artisanat local : fabrication de chapeaux coniques, de bâtons d'encens, ...



FORFAIT "SÉJOUR À BORD MÉKONG"

Ce forfait comprend :

- les vols mentionnés au programme et leurs taxes (210€/passager + 40€/passager pour l'extension 4 jours ou 55€/passager pour l'extension 7 jours - sous réserve de modification)
- les transferts
- la croisière selon la catégorie de cabine choisie
- l'hébergement en hôtel de 1ère catégorie en chambre double
- la pension complète pendant tout le circuit-croisière
- les boissons à tous les repas (1 eau minérale ou 1 soda ou 1 bière* et 1 café ou 1 thé par personne et par repas)
- eau minérale, thé et café à volonté à bord du RV Indochine et du RV Indochine II
- les visites et excursions mentionnées au programme
- les services de guides locaux francophones
- notre directeur de croisière CroisiEurope à bord du RV Indochine et RV Indochine II
- l'assurance assistance/rapatriement
- les taxes portuaires

Ce forfait ne comprend pas :

- l'assurance annulation/bagages (4,45% du montant total du voyage/personne)
- les visas vietnamien/cambodgien
- les pourboires pour l'équipage (à titre indicatif, prévoir 5 $/jour/passager) et pour les 2 extensions (à titre indicatif, prévoir 20 $/passager pour l'extension 4 jours, et 35 $/passager pour l'extension 7 jours)
- les boissons non mentionnées

Pourboires : afin de faciliter votre séjour, nos prix incluent les pourboires reversés pour tous les prestataires locaux pendant le circuit-croisière pour un montant de 35 € TTC/passager (hors équipage des RV Indochine et RV Indochine II), déterminés par nos soins en considération des coutumes et usages locaux.

* L'abus d'alcool est dangereux pour la santé, à consommer avec modération.

NOS BATEAUX :

• RV INDOCHINE 4 ANCRES

De style colonial, ce bateau est entièrement habillé de bois exotique.




SALON / BAR


RESTAURANT


CABINE

Le confort

Toutes les cabines sont dotées de larges fenêtres et donnent sur les coursives extérieures. Elles sont équipées de deux lits pouvant être rapprochés, de grands espaces de rangement, salle d'eau avec lavabo, douche et toilettes privées, climatisation, coffre-fort, sèche-cheveux, coiffeuse, peignoirs. Wi-Fi à bord.

Loisirs

Prêts de livres et de jeux de société, spectacle et massages à bord.

Activités culturelles

Films traitant de la culture et de l'histoire de l'Indochine et de l'Asie, conférences et table ronde.

Construction	2008
Longueur	51 m
Largeur	11 m
Tirant d'eau	1,6 m
Vitesse de croisière	12 nœuds
Nombre de cabines	Pont supérieur : 10 cabines (16 m²) Pont principal : 14 cabines (16 m²)
Pavillon	Cambodgien
Services	Un restaurant panoramique de 90 m², un grand salon, un bar, pont soleil de 250 m², blanchisserie et massages avec suppléments.

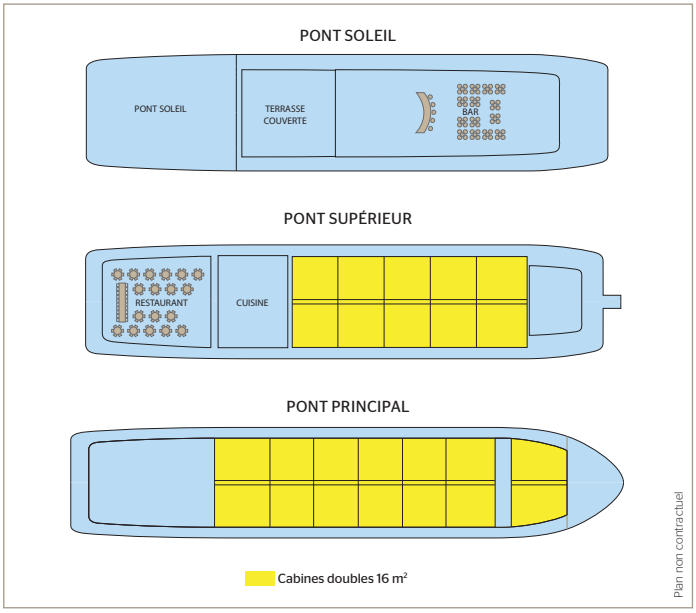

Plan non contractuel

· RV INDOCHINE II 5 ANCRES

De style contemporain, entièrement habillé de matériaux nobles, il est à la pointe de la technologie.





PONT SOLEIL AVEC PISCINE



RESTAURANT



CABINE

Le confort

Toutes les cabines sont extérieures avec balcon privatif. Elles donnent sur une coursive intérieure. Chaque cabine est dotée de deux lits pouvant être rapprochés, conçue avec de grands espaces de rangement, salle d'eau avec lavabo, douche et toilettes privées, climatisation, coffre-fort, sèche-cheveux, coiffeuse, peignoirs. TV, Wi-Fi à bord. 4 cabines sont dotées en plus de mini-terrasses de 4 m².

Loisirs

Prêts de livres et de jeux de société, spectacle et salon de massages à bord.

Activités culturelles

Films traitant de la culture et de l'histoire de l'Indochine et de l'Asie, conférences et table ronde.

Construction	2017
Longueur	65 m
Largeur	13 m
Tirant d'eau	1,6 m
Vitesse de croisière	12 nœuds
Nombre de cabines	Pont supérieur : 23 cabines (18 m²) Pont principal : 8 cabines (18 m²)
Pavillon	Cambodgien
Services	Un restaurant, un grand salon/bar, pont soleil avec piscine et bar, blanchisserie et salon de massages avec suppléments.

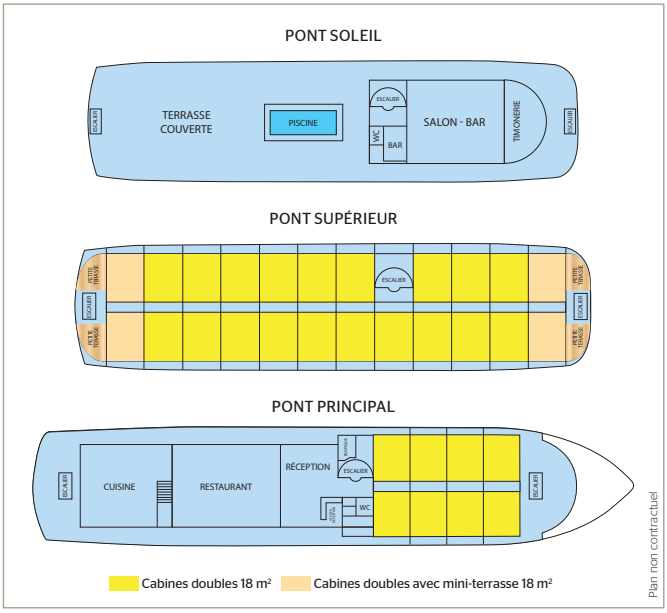



SAINT-PÉTERSBOURG, MUSÉE DE L'ERMITAGE

CROISIÈRE - 11 JOURS / 10 NUITS • RÉF. 11S / 11G

Au fil des fleuves de Russie, de Saint-Pétersbourg à Moscou

Paris • SAINT-PÉTERSBOURG • MANDROGUI • KIJI • GORITSY • IAROSLAVL • ROSTOV OUGLITCH • MOSCOU • Paris



Une croisière culturelle et idéale pour découvrir de façon approfondie les cités-joyaux de la Sainte-Russie avec leur profusion de dômes, monastères et églises aux couleurs chamarrées. De Saint-Pétersbourg à Moscou, une route fluviale d'exception avec ses villes saintes, ses petits villages et le charme de leur vie quotidienne.

À travers la plus prestigieuse de ses voies d'eau, des paysages forestiers se dévoilent, des villages aux maisons dentelées apparaissent, à la sortie d'une écluse des enfants vous apostrophent en riant. La Russie mélange les genres et rappelle que l'histoire s'écrit tous les jours...

Les temps forts

- Visite de sites classés au patrimoine mondial de l'UNESCO : Saint-Pétersbourg, Kiji, le Kremlin, la place Rouge et Iaroslavl
- Deux grandes villes de l'Anneau d'Or : Rostov le Grand et Iaroslavl
- Incursion dans un monde encore rural à Goritsy et Mandrogui

Prix TTC par personne[1] avec vol de Paris à partir de

Départs 2021	3 ANCRES	4 ANCRES
Mai à septembre	2146€	2 210€
Excursions proposées en option, nous consulter		
Options service visa par passager[2]		
Frais de visa délai supérieur à 45 jours		125€
Frais de visa Express délai inférieur à 45 jours		225€

CROISIÈRE - 12 JOURS / 11 NUITS • RÉF. 12M / 12W

De la Volga à la Néva, de Moscou à Saint-Pétersbourg

Paris • MOSCOU • OUGLITCH • IAROSLAVL • ROSTOV • GORITSY • KIJI • MANDROGUI • SAINT-PÉTERSBOURG • Paris

Les temps forts

- Visite de sites classés au patrimoine mondial de l'UNESCO : Saint-Pétersbourg, Kiji, le Kremlin, la place Rouge et Iaroslavl
- Une excursion au Palais de Peterhof afin de contempler le "Versailles russe"
- Deux grandes villes de l'Anneau d'Or : Rostov le Grand et Iaroslavl
- Incursion dans un monde encore rural à Goritsy et Mandrogui

Prix TTC par personne[1] avec vol de Paris à partir de

Départs 2021	3 ANCRES	4 ANCRES
Mai à septembre	2352€	2 529€
Excursions proposées en option, nous consulter		
Options service visa par passager[2]		
Frais de visa délai supérieur à 45 jours		125€
Frais de visa Express délai inférieur à 45 jours		225€

Ces prix comprennent : le forfait "séjour à bord Russie" détaillé p. 107.

Ces prix ne comprennent pas : les prestations non incluses dans le forfait "séjour à bord Russie" détaillé p. 107.

(1) Prix de la croisière, base cabine double en pont inférieur. Tarifs sous réserve de modification.
(2) Tarifs sous réserve de modification.

Une solution pour tous, interrogez-nous.

NOS BATEAUX :

· CONFORT 3 ANCRES

Le bateau au confort 3 ancres permet d'accueillir 284 passagers dans une ambiance chaleureuse. Un vaste choix d'activités et de loisirs est proposé dans ses bars, salle de conférence, salon de musique... Un grand pont extérieur procure un sentiment d'espace et de liberté et dévoile un panorama d'exception.



Les cabines

Toutes les cabines sont extérieures avec couchettes basses, lavabo/douche et toilettes privées, air conditionné, radio, fenêtre panoramique (sauf cabines pont inférieur, 2 hublots par cabine). Les hublots des cabines du pont inférieur peuvent être fermés pendant la navigation, pour des raisons de sécurité.
Suites (env. 25 m²) : cabine avec grand lit et un salon. TV vidéo.

Les services

2 restaurants, 3 bars, salle de conférence, salon musical. Boutique de souvenirs, blanchisserie, service médical, pont soleil avec solarium et transats, 1 sauna.

Les activités à bord

Prêts de livres et de jeux de société, soirées avec ambiance musicale. Conférences, cours de russe, de chants et danses russes.

Poids	3830 tonnes
Vitesse de croisière	26 km/h
Longueur	129 m
Largeur	16,7 m
Nombre de cabines	147 - 4 ponts
Voltage	220 V
Construit en Allemagne	


CABINE


RESTAURANT

· CONFORT 4 ANCRES

De taille idéale (212 passagers), ce bateau très confortable a été rénové entièrement en 2018. Il permet de profiter pleinement de la croisière, dans une atmosphère conviviale. Un large pont soleil permet d'admirer les magnifiques paysages qui défilent au rythme du fleuve.



Les cabines

Cabines standard (env. 10 m²) : cabines extérieures avec couchettes basses (2 lits jumeaux) lavabo, douche et toilettes privées, air conditionné, radio, large fenêtre. Les hublots des cabines du pont inférieur peuvent être fermés pendant la navigation, pour des raisons de sécurité.

Cabines doubles "confort" (env 13 m²) : cabines avec 2 lits perpendiculaires, fenêtre panoramique, lavabo, douche et toilettes privées, air conditionné, radio, réfrigérateur.

Junior suites (env. 15 m²) : cabine avec 2 lits simples accolés et non-séparables, lavabo, douche et toilettes privées, air conditionné, radio, réfrigérateur.

Suites (30 m²) : cabine avec une chambre et un espace salon, un grand lit, lavabo, douche et toilettes privées, air conditionné, radio, réfrigérateur, TV, vidéo.

Poids	3078 tonnes
Vitesse de croisière	25 km/h
Longueur	125 m
Largeur	16,7 m
Nombre de cabines	116 - 4 ponts
Voltage	220 V
Construit en Allemagne	


CABINE

Les services

2 restaurants, 2 bars, salle de conférence, salon musical. Boutique de souvenirs, service médical. Pont soleil avec transats, solarium, blanchisserie.

Les activités à bord

Prêts de livres et de jeux de société, soirées avec ambiance musicale. Conférences, cours de russe, de chants et danses russes.

Les descriptifs des bateaux sont donnés à titre indicatif, les croisières peuvent s'effectuer sur des bateaux de confort similaire mais de configuration différente. Bateaux n'appartenant pas à la flotte CroisiEurope.

FORFAIT "SÉJOUR À BORD RUSSIE"

Ce forfait comprend :

- les vols internationaux et leurs taxes (150€/personne - sous réserve de modification)
- les transferts
- la croisière selon la catégorie de cabine choisie
- la pension complète, du dîner du premier jour (panier-repas en cas d'arrivée tardive) au petit déjeuner du dernier jour
- les boissons à tous les repas pris à bord : 1 eau minérale ou 1 verre de vin* ou 1 bière* ou 1 soda + 1 thé ou 1 café
- l'accueil musical, le cocktail de bienvenue, le dîner du commandant
- les visites et excursions mentionnées au programme
- les animations à bord : conférences sur la civilisation russe, cours d'initiation au russe, soirées dansantes et ambiances musicales
- les services de notre directeur de croisière CroisiEurope à bord
- l'assurance assistance/rapatriement
- les taxes portuaires

Ce forfait ne comprend pas :

- l'assurance annulation/bagages : 4,45% du montant total du voyage, par personne
- le visa russe
- les déjeuners du 1er et du dernier jour
- les boissons non mentionnées
- les excursions en option
- les pourboires : à titre indicatif prévoir 10€/jour/passager

* L'abus d'alcool est dangereux pour la santé, à consommer avec modération.



PAGODES ET TEMPLES DE BAGAN

CIRCUIT-CROISIÈRE - 12 JOURS / 9 NUITS • RÉF. 12Y

La Birmanie secrète et préservée : croisière sur l'Irrawaddy de Mandalay à Bagan

Paris • Yangon • MANDALAY • SAGAING • MINGUN • MANDALAY • SAGAING • AVA AMARAPURA • SAGAING • YANDABO • PAKOKKU • BAGAN • Yangon • Paris



Pays mystérieux et énigmatique, la Birmanie est une destination "pas comme les autres". Nous vous proposons de partir à sa découverte, au cours d'une croisière sur l'Irrawaddy appelé "Fleuve Mère" par les Birmans.

Né dans les montagnes de l'Himalaya, artère principale de navigation, il a vu se construire sur ses rives toutes les citées royales et édifices religieux qui ont façonné les paysages. Vous "remonterez le temps" de ce pays authentique, encore préservé. Son histoire fastueuse et mouvementée, ses sites incomparables et ses civilisations ancestrales vous fascineront.

Les temps forts

- Visite de la célèbre Pagode Shwedagon à Yangon
- Découverte de 4 grandes villes impériales : Mandalay, Sagaing, Ava et Amarapura
- Visite du fabuleux site de Bagan et ses nombreux temples et pagodes
- Rencontre avec les villageois à Yandabo et Mingun
- En option : survol de Bagan en montgolfière

Prix TTC par personne[1]
avec vol de Paris à partir de

Départs 2021/2022	**4 ANCRES**
Novembre 2021 : 24 Mars 2022 : 2	3 959€

Options service visa par passager[2]

Frais de visa birman Si délai inférieur à 45 jours : supplément de 100€ pour un visa express	90€

Excursion optionnelle (prix par passager)
En vente avant le départ uniquement

Survol de Bagan en montgolfière[2-3]	389€

Complétez ce circuit-croisière avec la découverte du lac Inlé et ses merveilles

POST-PROGRAMME - 3 JOURS / 2 NUITS • RÉF. 14Y

À partir de **850€TTC**/pers.[1]
Dates et programme détaillé à la demande.

Les temps forts

- Beauté emblématique du lac Inlé
- Jardins flottants uniques au monde
- Technique ancestrale de pêche
- Artisanat local : confection d'ombrelles, tissage de fils de lotus...



Lac Inlé

Ce prix comprend : le forfait "séjour à bord Birmanie" détaillé p.109.

Ce prix ne comprend pas : les prestations non incluses dans le forfait "séjour à bord Birmanie" détaillé p.109.

Une solution pour tous, interrogez-nous.

(1) Prix du circuit-croisière, base cabine double en pont principal. Prix du post-programme au lac Inlé, base chambre double, à partir de 20 passagers, à ajouter au tarif du circuit-croisière. Tarifs sous réserve de modification.
(2) Tarifs sous réserve de modification.
(3) Le survol de Bagan en montgolfière est soumis aux conditions climatiques locales et peut être annulé à tout moment. Supplément vols internationaux en classe Affaires possible à partir de 2800 € TTC.

NOTRE BATEAU :

• CONFORT 4 ANCRES

Conçu tout en bois exotique, ce bateau navigue au cœur d'un pays "en or".





RESTAURANT



PONT SOLEIL



CABINE

Construction	2002 - Pavillon birman
Dimensions	Longueur : 60 m Largeur : 11 m
Cabines	Pont supérieur : 15 cabines Pont principal : 8 cabines
Services	Un restaurant climatisé, 2 bars, service de blanchisserie, pont soleil, 1 salle de lecture, 1 petite bibliothèque. Wi-Fi.

Le confort

Les cabines sont spacieuses (15 m²), confortables et lumineuses grâce à leur baie vitrée donnant sur les coursives extérieures.

Toutes les cabines sont extérieures et disposent de l'air conditionné avec contrôle individuel, de vastes espaces de rangement, d'une salle d'eau avec lavabo, douche et toilettes privées, mini coffre-fort, sèche-cheveux, peignoirs, sandales mis à disposition.

Les activités à bord

Spectacles culturels, animation birmane, conférences, table ronde.

Le descriptif du bateau est donné à titre indicatif, les croisières peuvent s'effectuer sur un bateau de confort similaire mais de configuration différente. Bateau n'appartenant pas à la flotte CroisiEurope.

FORFAIT "SÉJOUR À BORD BIRMANIE"

Ce forfait comprend :

- les vols mentionnés au programme et leurs taxes aériennes (210 €/personne, sous réserve de modification)
- les transferts
- la croisière selon la catégorie de cabine choisie
- l'hébergement en hôtel de 1ère catégorie en chambre double
- les visites et excursions mentionnées au programme
- les services d'un guide local francophone pour le circuit-croisière et de notre directeur de croisière CroisiEurope, et pour l'extension, les services de notre directeur à partir de 15 passagers
- la pension complète
- les boissons à tous les repas (1 eau minérale + 1 soda ou 1 bière* + café ou thé par personne)
- l'assurance assistance/rapatriement
- les taxes portuaires
- les pourboires

Ce forfait ne comprend pas :

- l'assurance annulation/bagages : 4,45% du montant total du voyage, par personne
- le visa birman
- l'excursion optionnelle

Pourboires : afin de faciliter votre séjour, nos prix incluent les pourboires reversés au personnel du pays de destination pour un montant de 50 € TTC/passager; (+20€/passager si vous optez pour le post-programme au lac Inlé), déterminés par nos soins en considération des coutumes et usages locaux.

* L'abus d'alcool est dangereux pour la santé, à consommer avec modération.



SHANGHAI

CIRCUIT-CROISIÈRE - 11 JOURS / 8 NUITS • RÉF. 11B

La Chine d'hier et d'aujourd'hui au fil du Yangtsé Kiang

Paris • SHANGHAI • YICHANG • CROISIÈRE SUR LE YANGTSÉ KIANG CHONGQING • DAZU • CHONGQING • Paris



Des hauteurs du Tibet, dévale sur 6397 km le Yangtsé Kiang pour se jeter dans la mer de Chine orientale. Le 3e plus grand fleuve au monde, le "fleuve bleu", est l'un des berceaux de la civilisation chinoise. Son décor est chargé d'histoire et de légendes. Grâce à ses trois gorges, il représente une destination incontournable.

Au cours de la croisière, le spectacle est grandiose entre versants abruptes, océan de verdure, villages ancestraux, gorges impressionnantes et superbes plages.

Vous découvrirez également la ville de Shanghai, perle de l'Orient. Cette mégalopole cosmopolite est la ville la plus vivante et la plus dynamique du pays. Elle symbolise à elle seule les grandes ambitions du pays. Entre Chine contemporaine et Chine séculaire, c'est toute l'histoire d'un peuple millénaire qui se dévoile.

Les temps forts

- Navigation sur le Yangtsé Kiang, à bord d'un bateau de standing
- Shanghaï, entre modernité et tradition
- Les 3 gorges et leurs panoramas spectaculaires
- Promenade au cœur de villages ancestraux accrochés à la falaise
- Les exceptionnelles sculptures rupestres de Dazu inscrites au patrimoine mondial de l'UNESCO

Prix TTC par personne[1] avec vol de Paris à partir de

Départs 2021	5 ANCRES
Mai : 21 Octobre : 8	3 512€

Options service visa par passager[2]

Frais de visa chinois 180€
Si délai inférieur à 45 jours : supplément de 100€ pour un visa express.
Pour certains ressortissants français, le gouvernement Chinois impose la prise d'empreintes digitales. Nous consulter.

Complétez ce circuit-croisière avec la découverte de Xi'An et Pékin

POST-PROGRAMME - 5 JOURS / 5 NUITS • RÉF. 15C

À partir de **1 430€TTC**/pers.[1]
Dates et programme détaillé à la demande.

Les temps forts

- Xi'An et son armée de guerriers
- Visite de Pékin et de la Cité Interdite
- Montée sur la Grande Muraille de Chine
- Spectacles hauts en couleurs



Grande Muraille de Chine

Ce prix comprend : le forfait "séjour à bord Chine" détaillé p.111.

Ce prix ne comprend pas : les prestations non incluses dans le forfait "séjour à bord Chine" détaillé p.111.

Une solution pour tous, interrogez-nous.

(1) Prix du circuit-croisière, base cabine double de luxe. Prix du post-programme à Xi'An et Pékin, base chambre double, à partir de 20 passagers, à ajouter au tarif du circuit-croisière. Tarifs sous réserve de modification.
(2) Tarifs sous réserve de modification.
Supplément vols internationaux en classe Affaires possible à partir de 2600 € TTC.

NOTRE BATEAU :

• CONFORT 5 ANCRES

Ce bateau luxueux permet de naviguer sur le Yangtsé, berceau de la civilisation chinoise.




SALON / BAR


RESTAURANT

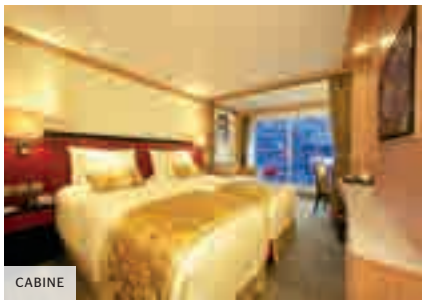
CABINE

Construction	2013
Longueur	141 m
Largeur	19,8 m
Nombre de cabines	204 cabines 408 passagers Cabine deluxe : 28 m² avec balcon Suite exécutive : 38 m² avec balcon
Pavillon	Chinois

Le confort

Toutes les cabines disposent d'un balcon privatif, air conditionné avec contrôle individuel, mini réfrigérateur, TV, sèche-cheveux, coffre-fort, téléphone interne.

Les services à bord

Le bateau dispose de deux restaurants, d'un lounge bar, d'une bibliothèque, d'une salle de sport, d'un pont soleil équipé de transats, d'une piscine (avec supplément), d'un cinéma et d'un Spa. Wi-Fi (en supplément en cabine de luxe).

Bateau n'appartenant pas à la flotte CroisiEurope.

FORFAIT "SÉJOUR À BORD CHINE"

Ce forfait comprend :

- les vols et leurs taxes aériennes (420 €/personne, sous réserve de modification)
- les vols domestiques et leurs taxes pour l'extension (50 €/personne, sous réserve de modification)
- les transferts
- la croisière selon la catégorie de cabine choisie
- l'hébergement en hôtels de 1ère catégorie en chambre double
- les visites et excursions mentionnées au programme
- la pension complète
- les boissons à tous les repas (1 soda ou 1 bière* + 1 eau minérale + 1 thé par personne et par repas)
- les services des guides locaux francophones et de notre accompagnateur CroisiEurope pour le circuit-croisière et pour l'extension, les services de notre accompagnateur à partir de 15 passagers
- l'assurance assistance / rapatriement
- les taxes portuaires
- les pourboires

Ce forfait ne comprend pas :

- l'assurance annulation / bagages : 4,45% du montant total du voyage, par personne
- le visa chinois
- les boissons non mentionnées

Pourboires : afin de faciliter votre séjour, nos prix incluent les pourboires reversés au personnel du pays de destination pour un montant de 70 € TTC/passager (+ 40 €/passager si vous optez pour le post-programme Xi'An et Pékin), déterminés par nos soins en considération des coutumes et usages locaux.

* L'abus d'alcool est dangereux pour la santé, à consommer avec modération.



CALCUTTA, MÉMORIAL VICTORIA

CIRCUIT-CROISIÈRE - 12 JOURS / 9 NUITS • RÉF. 1G1

Croisière sur le Gange : l'Inde spirituelle, authentique et sacrée de Calcutta à Bénarès

Paris • CALCUTTA • BANDEL • KALNA • MATIARI • KHUSHBAGH • BARANAGAR MURSHIDABAD • MAYAPUR • CHANDERNAGORE • CALCUTTA • BÉNARÈS (Varanasi) • Paris



Partez en croisière sur le Gange à la découverte de l'histoire d'un pays millénaire qui envoûte et ne laisse pas indifférent. En effet, l'Inde fascine, déconcerte, surprend, étonne autant qu'elle captive. Fleuve sacré pour les hindouistes et berceau de la civilisation indienne, le Gange revêt une importance infinie.

Découvrez le cœur culturel de la nation : Calcutta l'insolite, la fascinante, où l'histoire se dessine sur ses monuments. Puis Bénarès, l'une des sept villes sacrées de l'hindouisme où l'on vient laver ses péchés en s'immergeant dans le Gange.

Une croisière en Inde est une expérience fascinante qui propose un autre regard sur le monde.

Les temps forts

- Navigation sur le Gange, aux confins des anciennes colonies françaises et britanniques
- Visite de la fascinante Calcutta
- Bénarès, ville sacrée de l'hindouisme avec ses ghats et ses nombreux rituels
- Découverte de petits villages authentiques
- Les fabuleux temples en terres cuites de Kalna
- Croisière à bord d'un splendide bateau d'inspiration coloniale

Prix TTC par personne[1]
avec vol de Paris à partir de

Départs 2021	5 ANCRES
Septembre : 30 Novembre : 19	4 385€

Options service visa par passager[2]

Frais de visa indien Si délai inférieur à 45 jours : supplément de 100€ pour un visa express	230€

Complétez ce circuit-croisière avec la découverte des splendeurs du Rajasthan

POST-PROGRAMME - 6 JOURS / 5 NUITS • RÉF. 1G7

À partir de **1329€TTC**/pers.[1]
Dates et programme détaillé à la demande.

Les temps forts

- Visite de 3 sites majeurs au Rajasthan : le Palais des vents à Jaipur, la forteresse d'Amber, la ville oubliée de Fatehpur Sikri
- Le resplendissant Taj Mahal
- New Delhi, capitale tumultueuse et surprenante



Taj Mahal

Ce prix comprend : le forfait "séjour à bord Inde" détaillé p.113.

Ce prix ne comprend pas : les prestations non incluses dans le forfait "séjour à bord Inde" détaillé p.113.

Une solution pour tous, interrogez-nous.

(1) Prix du circuit-croisière, base cabine double, Suite Signature en pont principal. Prix du post-programme au Rajasthan, base chambre double, à partir de 30 passagers, à ajouter au tarif du circuit-croisière. Tarifs sous réserve de modification.
(2) Tarifs sous réserve de modification.

NOTRE BATEAU :

• CONFORT 5 ANCRES

De style colonial et raffiné, le Ganges Voyager explore avec élégance et distinction le Gange, fleuve nourricier du sous-continent indien.





SALON / BAR



RESTAURANT

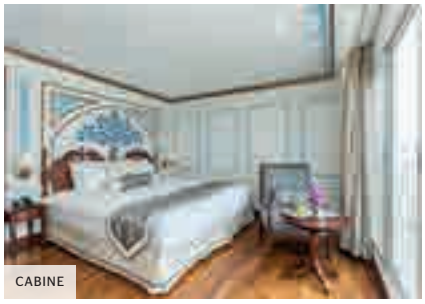

CABINE

Construction	2014
Longueur	56,5 m
Poids	1444 tonnes
Vitesse de croisière	10 nœuds
Services	Un restaurant climatisé, service de blanchisserie, un salon/bar, un pont soleil, une petite salle de gymnastique et un spa.
Pavillon	Indien

Le confort

Toutes les cabines sont vastes (entre 24 m² et 37 m²) et lumineuses avec leurs baies vitrées panoramiques et leurs balcons à la française.

La décoration a été particulièrement étudiée pour répondre à la clientèle en quête de dépaysement. Elles sont décorées de peintures murales pochées à la main et de meubles d'inspiration coloniale en bois.

Toutes les suites sont très confortables avec leur petit coin salon et leur bureau. Elles sont équipées du Wi-Fi, de TV à écran plat, de 2 lits simples pouvant se rapprocher dans les suites Signature et Coloniale et d'un grand lit double dans les suites Héritage, Viceroy et Maharaja, d'un mini-bar, de peignoirs, de sandales, d'un coffre-fort, sèche-cheveux, climatisation individuelle, et de vastes rangements. Les salles d'eau sont dotées de douche, wc et lavabo ainsi que de produits d'accueil. Les Suites Héritage, Viceroy et Maharaja sont également équipées de lits à baldaquin, de tapis persans, d'un nécessaire pour thé/café et d'un choix d'oreillers. La suite Maharaja présente l'avantage d'avoir une douche et une baignoire.

Les loisirs à bord

Animation, spectacle culturel, conférences, table ronde, films traitant de la culture et de l'histoire indienne, cours de yoga tous les matins.

Bateau n'appartenant pas à la flotte CroisiEurope.

FORFAIT "SÉJOUR À BORD INDE"

Ce forfait comprend :

- les vols et leurs taxes (330 €/personne sous réserve de modification)
- les transferts
- la croisière selon la catégorie de cabine choisie
- l'hébergement en hôtel de 1ère catégorie en chambre double
- la pension complète
- les boissons à tous les repas : 1 bouteille d'eau + 1 verre de vin* ou 1 bière* ou 1 soda + 1 thé ou 1 café
- les visites et excursions mentionnées au programme
- les services de guides locaux francophones
- un directeur CroisiEurope sur le circuit-croisière et les services de notre directeur de croisières pour l'extension, à partir de 15 passagers
- l'assurance assistance/rapatriement
- les taxes portuaires
- les pourboires

Ce forfait ne comprend pas :

- l'assurance annulation/bagages : 4,45% du montant total du voyage, par personne
- le visa indien
- les boissons non mentionnées

Pourboires : afin de faciliter votre séjour, nos prix incluent les pourboires reversés au personnel du pays de destination pour un montant de 70 € TTC/passager pour le circuit-croisière et 70 € TTC/passager supplémentaires pour l'extension, déterminés par nos soins en considération des coutumes et usages locaux.

* L'abus d'alcool est dangereux pour la santé, à consommer avec modération.


LOUXOR

CIRCUIT-CROISIÈRE - 8 JOURS / 7 NUITS • RÉF. 8NL

Croisière au fil du Nil : sur la Terre des Pharaons

Paris • LOUXOR • ESNA • EDFOU • KOM OMBO • ASSOUAN • KOM OMBO • LOUXOR • Paris

L'Égypte antique, mère des civilisations, fascine le monde entier depuis toujours. De tout temps, des aventuriers, des diplomates, des écrivains et peintres s'inspiraient des rives fertiles du Nil pour nourrir leur art. Aujourd'hui encore, on cherche à percer le mystère du pays des pharaons en quête d'immortalité. Au cours de cette croisière, deux mille ans d'histoire vont vous être contés et vous promettent des découvertes passionnantes, spectaculaires et inoubliables.

De Louxor à Assouan, la vallée du Nil égrène ses temples majestueux, ses nécropoles, ses pyramides, ses joyaux millénaires, mais aussi, ses petits villages animés. Ce voyage en Haute-Égypte est une respiration dans un parcours caractérisé par la démesure architecturale. C'est un voyage vers l'éternité.

Prix TTC par personne[1]
avec vol de Paris à partir de

Départs 2021	5 ANCRES
Janvier : 30 **Février :** 13, 20, 27 **Mars :** 6, 13, 20, 27 **Avril :** 3, 10 **Octobre :** 2, 9, 16 **Novembre :** 6, 13	1699€

Excursions optionnelles (prix par passager)
En vente avant le départ uniquement

Visite d'Abou Simbel	135€
Spectacle sons et lumières à Karnak	32€

Pré-programme au Caire

Spectacle sons et lumières aux pyramides	35€

Les temps forts

- Visite des plus beaux sites de la Haute-Égypte : Karnak, Louxor, Edfou, Philae, Kom Ombo
- Rencontre avec les villageois et découverte de leur mode de vie à Assouan et à Louxor
- INÉDIT : balade en tuk-tuk au cœur des villages authentiques
- Fabuleux spectacle sons et lumières à Karnak (en option)
- Visite d'Abou Simbel (en option)



Complétez ce circuit-croisière avec la découverte du Caire

PRÉ-PROGRAMME - 3 JOURS / 3 NUITS • RÉF. 1ON

À partir de **870€TTC**/pers.[1]
Dates et programme détaillé à la demande.

Les temps forts

- Visites de 2 sites emblématiques inscrits sur la liste de l'UNESCO : le Caire historique et le plateau de Gizeh, ses pyramides et son Sphinx
- La pyramide de Kheops, l'une des 7 merveilles du monde
- La nécropole de Saqqarah avec son entrée dans la pyramide de Téti
- Visite du grand bazar du Caire, haut en couleurs
- Promenade dans le quartier copte du Caire

Sphinx et pyramide de Gizeh

Ce prix comprend : le forfait "séjour à bord Égypte" détaillé p.115.

Ce prix ne comprend pas : les prestations non incluses dans le forfait "séjour à bord Égypte" détaillé p.115.

Une solution pour tous, interrogez-nous.

(1) Prix du circuit-croisière, base cabine double en pont Nil. Prix du pré-programme au Caire, base chambre double, à partir de 19 passagers, à ajouter au tarif du circuit-croisière. Tarifs sous réserve de modification.

NOTRE BATEAU :

• STEIGENBERGER ROYALE 5 ANCRES

Le Steigenberger Royale rénové en 2018 accueille 100 passagers dans une ambiance chaleureuse et conviviale.
Ses larges ponts supérieurs permettent d'apprécier la splendide navigation qui dévoile un panorama d'exception.




SALON / BAR


RESTAURANT

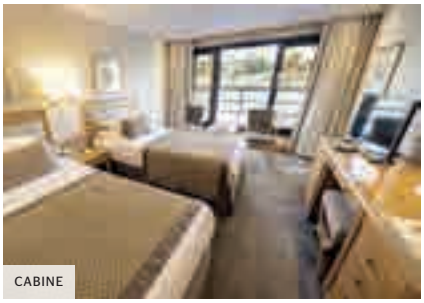
CABINE

Construction / Rénovation	1998 / 2018
Longueur	72 m
Largeur	13,80 m
Cabines	48 cabines standard + 2 suites
Voltage	220 V
Tirant d'eau	1,80 m

Les cabines

Cabines standard : 20 m². Toutes les cabines sont extérieures avec de larges baies vitrées qui s'ouvrent (à l'exception de celles du pont "Nil"). Spacieuses et très confortables, elles sont dotées de 2 lits jumeaux pouvant se rapprocher, d'air conditionné à réglage individuel, coffre-fort, salle d'eau individuelle avec douche, WC, sèche-cheveux.
Suites : 40 m². Les prestations supplémentaires pour les suites sont : un lit king size, une douche à l'italienne, un coin salon, des chaussons et peignoirs.

Les services

1 restaurant, 3 bars, 3 salons, une boutique de souvenirs, un service de blanchisserie, un pont terrasse équipé de transats, une piscine extérieure avec jacuzzi, un espace de massage, un espace "sportifs" équipé d'un vélo, d'un rameur et d'un tapis de course, 2 tables de jeux. Le Wi-Fi est disponible sur le bateau. Il n'y a pas d'ascenseur à bord.

Les activités à bord

Conférences, découverte de la culture égyptienne, 2 spectacles à bord, prêts de livres et jeux de société, soirées animées.

Bateau n'appartenant pas à la flotte CroisiEurope.

FORFAIT "SÉJOUR À BORD ÉGYPTE"

Ce forfait comprend :

- les vols et leurs taxes aériennes (100 €/passager pour la croisière + 19 €/passager pour l'extension, sous réserve de modification)
- les transferts
- la croisière selon la catégorie de cabine choisie
- l'hébergement en hôtel 4* NL, en chambre double, durant l'extension au Caire
- la pension complète pendant toute la durée du voyage
- les visites et excursions mentionnées au programme
- les services de guides-égyptologues francophones pour toutes les visites
- les services de notre directeur de croisière CroisiEurope pendant la croisière
- les boissons à tous les repas pris à bord : eau minérale + 1 soda ou 1 bière* ou 1 verre de vin* + 1 café ou 1 thé par personne. Pour les repas pris pendant l'extension au Caire : 1 eau + 1 soda + 1 thé ou 1 café
- l'assurance assistance/rapatriement
- le visa égyptien
- les taxes portuaires
- les pourboires

Ce forfait ne comprend pas :

- l'assurance annulation/bagages : 4,45% du montant total du voyage, par personne
- les vins*, bières* pris à l'extérieur du bateau
- les excursions optionnelles

Pourboires : afin de faciliter votre séjour, nos prix incluent les pourboires reversés au personnel du pays de destination pour un montant de 50 € TTC/passager pour le circuit-croisière et 21 € TTC/passager supplémentaires pour l'extension, déterminés par nos soins en considération des coutumes et usages locaux.

* L'abus d'alcool est dangereux pour la santé, à consommer avec modération.

NOËL ET NOUVEL



AN



STRASBOURG

MARCHÉS DE NOËL

PAGE 118

NOËL
en croisière

PAGE 122

NOUVEL AN
en croisière

PAGE 128



CROISIÈRES MARCHÉS DE NOËL À BORD DE NOS PÉNICHES

CROISIÈRE - 5 JOURS / 4 NUITS • RÉF. FAN / NAF[1] **OFFRE EXCLUSIVE**

Santons et traditions de Noël en Provence

AVIGNON • TARASCON • ARLES • AIGUES MORTES • Avignon

Riches de symboles, fortes en émotions et en sensations, les traditions de Noël en Provence donnent du sens et des couleurs à la fête.

D'Avignon à Aigues-Mortes, laissez-vous envoûter par la magie des marchés de Noël provençaux et étonner par la découverte d'une fabrique de bougies dont les flammes réchauffent les cœurs.

Prix par personne[2] à partir de

Départs 2020

Décembre : 1er, 5[1]	545€

TOUTES LES EXCURSIONS INCLUSES

Les temps forts

- À bord de nos péniches, dans une ambiance raffinée, retrouvez les traditions de Noël en Provence
- Avignon et sa féerie de lumières
- Les légendaires santons du Paradou
- Aigues-Mortes, cité médiévale

CROISIÈRE - 4 JOURS / 3 NUITS • RÉF. PMN_P1PP

Au cœur des traditions alsaciennes

STRASBOURG • Les villages de la route des vins • STRASBOURG

Découvrez Strasbourg et les villages de la route des vins lors d'une croisière féerique au cœur des marchés de Noël alsaciens. Laissez-vous porter par l'ambiance festive et rêveuse qui anime la capitale alsacienne et les villages alentours à cette époque magique de l'année, un concentré de romantisme et d'authenticité pour un séjour exceptionnel.

Prix par personne[2] à partir de

Départs 2020

Novembre : 28 **Décembre :** 1er, 4, 7, 10, 13, 16	595€

TOUTES LES EXCURSIONS INCLUSES

Les temps forts

- À bord de nos péniches, dans une ambiance raffinée, retrouvez les traditions de Noël en Alsace
- Vivez, sentez et découvrez les douceurs d'Alsace
- Les marchés de Noël à Eguisheim, Obernai et Strasbourg
- Les secrets des caves des hospices de Strasbourg



Marché de Noël en Alsace

Ces prix comprennent : le forfait "séjour à bord" détaillé p.137 • les excursions et visites selon programme. **RÉF. FAN :** le transfert Aigues-Mortes/Avignon J5.

Ces prix ne comprennent pas : les prestations non incluses dans le forfait "séjour à bord" détaillé p.137 • les boissons **(uniquement payables à bord)**.

Une solution pour tous, interrogez-nous.

(1) Croisière sens inverse, programme détaillé sur demande.
(2) Prix base cabine double.


COLMAR

4 JOURS / 3 NUITS • RÉF. MNO_PP

Marchés de Noël en Alsace

STRASBOURG • La route des vins et Colmar • STRASBOURG

Partez à la découverte des marchés de Noël alsaciens qui marquent le retour de festivités ancrées dans la tradition. Vous serez émerveillés devant cet univers de parfums gourmands, de trésors d'artisanat et de lumières qui se déploie au détour des allées pour de surprenantes et délicieuses rencontres.

Prix par personne[1] à partir de

Départs 2020	4 ANCRES	5 ANCRES
Novembre : 30 Décembre : 7, 10, 11, 12, 13, 14, 15, 16	355€	419€

Options pont intermédiaire et supérieur OFFERTES

TOUTES LES EXCURSIONS INCLUSES

Les temps forts

- L'Alsace est la destination phare pour découvrir la féerie des marchés de Noël
- Strasbourg et ses illuminations
- La route des vins et ses villages typiques
- Colmar, une ambiance d'un autre temps

4 JOURS / 3 NUITS • RÉF. MNA_PP

La route des potiers et spectacle au Royal Palace

STRASBOURG • La route des potiers • Kirrwiller • STRASBOURG

Partez pour une aventure enchanteresse au cœur de l'Alsace. Vous y découvrirez Strasbourg et ses marchés de Noël qui vous plongeront dans un monde à part où féerie, convivialité et illuminations vous feront rêver, mais aussi la route des potiers, pays de collines, de vallons, de forêts et de villages pittoresques qui font tout le charme de cette voie authentique.

Vous pourrez également assister au spectacle du Royal Palace, célèbre cabaret, qui ne manquera pas de vous envoûter.

Prix par personne[1] à partir de

Départs 2020	4 ANCRES	5 ANCRES
Novembre : 29 Décembre : 1er, 2, 4, 7, 8, 13	405€	465€

Options pont intermédiaire et supérieur OFFERTES

TOUTES LES EXCURSIONS INCLUSES

Les temps forts

- L'Alsace est la destination phare pour découvrir la féerie des marchés de Noël
- Strasbourg et ses illuminations
- Le Royal Palace[2], les shows de "Las Vegas" en Alsace !


Royal Palace de Kirrwiller

Ces prix comprennent : le forfait "séjour à bord" détaillé p.137 • l'hébergement en demi-pension du dîner du J1 au petit déjeuner buffet du J4 à bord • les prestations à quai • les déjeuners des J2 et J3 • les visites selon programme. **RÉF. MNA :** le spectacle au Royal Palace à Kirrwiller.

Ces prix ne comprennent pas : les prestations non incluses dans le forfait "séjour à bord" détaillé p.137 • les boissons **(uniquement payables à bord)**.

Une solution pour tous, interrogez-nous.

(1) Prix base cabine double en pont principal.
(2) Déjeuner spectacle au Royal Palace de Kirrwiller, valable uniquement les mardis, mercredis et jeudis.



CROISIÈRE - 4 JOURS / 3 NUITS • RÉF. MNC_PP

Marchés de Noël en Alsace et en Forêt-Noire

STRASBOURG • VIEUX-BRISACH • Fribourg • L'écomusée d'Alsace • Colmar • STRASBOURG

TOUTES LES EXCURSIONS INCLUSES

Les temps forts

- Marchés de Noël authentiques en Alsace et en Forêt-Noire
- Le marché de Noël de Fribourg, l'un des plus beaux d'Allemagne
- Esprit de Noël et traditions à l'écomusée d'Alsace
- Féerie de Noël dans le "vieux Colmar"

Prix par personne[1] à partir de

Départs 2020	4 ANCRES
Décembre : 1er, 4, 7, 10, 13	429€

CROISIÈRE - 6 JOURS / 5 NUITS • RÉF. SKC / SKC_PP / CKS[4] / CKS_PP[4] **NOUVEAUTÉ 2020**

La magie des marchés de Noël sur le Rhin

STRASBOURG • MANNHEIM • RÜDESHEIM • COBLENCE • COLOGNE • Strasbourg

Les temps forts[5]

- Colmar et Riquewihr, le monde féerique des traditions alsaciennes
- Rüdesheim, ses douces mélodies au musée des instruments de musique mécanique
- Heidelberg et son marché de Noël
- Coblence et la forteresse Ehrenbreitstein

Possibilité d'embarquer le 2e jour à 18h à Strasbourg. RÉF. SKL_PP / KLS_PP[4] à partir de 649 € par personne.

Prix par personne[1] à partir de

Départs 2020	5 ANCRES	
	Avec transfert[2]	Port/port[3]
Novembre : 30 Décembre : 5[4]	865€	799€
Forfait "TOUTES EXCURSIONS"	Réservation avant le départ avec remise de 5% incluse	Réservation à bord
Forfait CLASSIQUE selon programme	188€	265€

CROISIÈRE - 5 JOURS / 4 NUITS • RÉF. MVI / MVI_PP

Les grandes capitales danubiennes

Strasbourg • VIENNE • BUDAPEST • BRATISLAVA • VIENNE • Strasbourg

Les temps forts

- Les grandes capitales Danubiennes : Vienne, Budapest et Bratislava
- Le charme des marchés de Noël d'Europe centrale

Prix par personne[1] à partir de

Départs 2020	5 ANCRES	
	Avec transfert[2]	Port/port[3]
Novembre : 30 Décembre : 8, 12	729€	649€
Forfait "TOUTES EXCURSIONS"	Réservation avant le départ avec remise de 5% incluse	Réservation à bord
Forfait CLASSIQUE selon programme	79€	110€

Ces prix comprennent : le forfait "séjour à bord" détaillé p.137. **RÉF. MNC :** la croisière en demi-pension du dîner du J1 au petit déjeuner buffet du J4 à bord • les déjeuners des J2 (à bord) et J3 (au restaurant) • les visites selon programme.

Ces prix ne comprennent pas : les prestations non incluses dans le forfait "séjour à bord" détaillé p. 137 • les boissons **(uniquement payables à bord).**

Une solution pour tous, interrogez-nous.

(1) Prix base cabine double en pont principal.
(2) Formule avec transfert en autocar aller/retour de Strasbourg. Nos transferts sont garantis pour un minimum de 20 personnes.
(3) Formule port/port : Réf. SKC_PP embarquement à Strasbourg J1 à 18h et débarquement à Cologne J6 à 9h. Réf. MVI_PP embarquement à Vienne J1 à 18h et débarquement à Vienne J5 à 9h.
(4) Demandez le programme détaillé de la croisière réf. CKS_PP ou KLS_PP, itinéraires différents.
(5) Excursions facultatives.



STRASBOURG

CROISIÈRE - 5 JOURS / 4 NUITS • RÉF. MNL_PP **OFFRE EXCLUSIVE**

Magie de Noël, saveurs et traditions de l'Avent en croisière sur le Rhin

STRASBOURG • SAINT-GOARSHAUSEN • RÜDESHEIM • MAYENCE • GAMBSHEIM • STRASBOURG

TOUTES LES EXCURSIONS INCLUSES

Les temps forts

- Rüdesheim et son marché de Noël international
- Mayence et le musée Gutenberg
- Le musée Lalique, l'univers féerique du cristal
- Strasbourg, la capitale de Noël
- Confection à bord des traditionnels "bredeles" de Noël

Prix par personne[1] à partir de

Départs 2020	4 ANCRES
Décembre : 1er, 10, 14	610€

CROISIÈRE - 5 JOURS / 4 NUITS • RÉF. MNT_PP **OFFRE EXCLUSIVE**

Marchés de Noël de la vallée du Neckar et Rothenbourg-ob-der-Tauber, perle de la Bavière

STRASBOURG • MANNHEIM • HEIDELBERG • EBERBACH • Rothenbourg-ob-der-Tauber • HEIDELBERG • SPIRE • STRASBOURG

TOUTES LES EXCURSIONS INCLUSES

Les temps forts

- Heidelberg, symbole du romantisme allemand
- Eberbach, charmante cité médiévale
- Rothenbourg-ob-der-Tauber et son marché de Noël, sorti d'un conte d'hiver
- Spire, ancienne ville impériale

Prix par personne[1] à partir de

Départ 2020	4 ANCRES
Décembre : 6	799€


Heidelberg

Ces prix comprennent : le forfait "séjour à bord" détaillé p.137 • les boissons • les visites selon programme.

Ces prix ne comprennent pas : les prestations non incluses dans le forfait "séjour à bord" détaillé p.137.

Une solution pour tous, interrogez-nous.

(1) Prix base cabine double en pont principal.



STRASBOURG

CROISIÈRE - 3 JOURS / 2 NUITS • RÉF. NOY_PP

Noël Rhénan : le Rhin supérieur

STRASBOURG • VIEUX-BRISACH • STRASBOURG

Embarquez pour une croisière féerique sur le Rhin supérieur au cours de laquelle vous pourrez célébrer Noël et découvrir de nouvelles traditions.

Laissez-vous envoûter par l'ambiance chaleureuse et festive des célèbres marchés de Noël Strasbourgeois et Colmariens. Vous pourrez aussi assister à la messe de Noël de Vieux-Brisach après un dîner du réveillon riche en émotions.

Prix par personne[1] à partir de

Départ 2020	4 ANCRES
Décembre : 23	419€
Supplément cabine individuelle OFFERT	

Possibilité d'une nuit supplémentaire à bord. Une formule en demi-pension incluant le dîner, le logement et le petit déjeuner.

INCLUS : Colmar, son marché de Noël au cœur de la vieille ville

Les temps forts

- Escapade de Noël pour un réveillon d'exception
- Découverte du marché de Noël de Strasbourg

CROISIÈRE - 4 JOURS / 3 NUITS • RÉF. NOW_PP

Noël dans la vallée du Rhin romantique

STRASBOURG • RÜDESHEIM • BOPPARD • MAYENCE • STRASBOURG

Riche de symboles et forte en émotions, partez pour une aventure enchanteresse dans la vallée du Rhin romantique. Vous pourrez découvrir le célèbre marché de Noël de Strasbourg, l'un des plus grands d'Europe qui vous plongera dans l'ambiance conviviale des fêtes de fin d'année.

Vous pourrez aussi assister à la messe de Noël à Boppard et découvrir les villes authentiques et traditionnelles de Rüdesheim et Mayence.

Prix par personne[1] à partir de

Départ 2020	4 ANCRES
Décembre : 23	619€
Supplément cabine individuelle OFFERT	

INCLUS : Mayence et son pittoresque centre historique

Les temps forts

- Rüdesheim[2], cité viticole, sa célèbre "Drosselgasse" et le musée d'instruments de musique mécanique



Ces prix comprennent : le forfait "séjour à bord" détaillé p.137 • le cadeau de Noël • le dîner du réveillon de Noël avec son apéritif et ses vins • **RÉF. NOY :** l'excursion à Colmar • **RÉF. NOW :** l'excursion à Mayence..

Ces prix ne comprennent pas : les prestations non incluses dans le forfait "séjour à bord" détaillé p.137.

Une solution pour tous, interrogez-nous.

(1) Prix base cabine double en pont principal.
(2) Excursions facultatives.

Boppard


AMSTERDAM

CROISIÈRE - 5 JOURS / 4 NUITS • RÉF. NOL_PP

Noël romantique au pays de la Lorelei

STRASBOURG • BRAUBACH • RÜDESHEIM • SPIRE ou WORMS • STRASBOURG

Partez pour une croisière envoûtante sur le Rhin où vous découvrirez la célèbre légende du rocher de la Lorelei, plongés dans l'ambiance festive et chaleureuse d'un Noël romantique.

Il y aura de la magie dans l'air au marché de Noël de Strasbourg, l'un des plus majestueux d'Europe. Assistez à la messe de Noël de Spire ou Worms pour clôturer un dîner de réveillon des plus raffinés.

Prix par personne[1] à partir de

Départ 2020	5 ANCRES
Décembre : 22	795€
Supplément cabine individuelle OFFERT	

INCLUS : Braubach et le château de Marksburg

Les temps forts

- La vallée du Rhin romantique et le rocher de la Lorelei
- Le marché de Noël de Strasbourg

CROISIÈRE - 5 JOURS / 4 NUITS • RÉF. NOB / NOB_PP

Noël rhénan et hollandais

STRASBOURG • Le Rhin romantique • COLOGNE • AMSTERDAM • Strasbourg

Profitez d'une splendide croisière sur le Rhin de Strasbourg à Amsterdam dans l'ambiance féerique de Noël ! Vous partirez à la découverte du marché de Noël de Strasbourg, magique et convivial entre artisanat local et vin chaud aux saveurs mémorables.

Le dîner du réveillon sera suivi d'une messe de Noël des plus inoubliables à Cologne avant de poursuivre la navigation vers la Hollande.

Prix par personne[1] à partir de

Départ 2020	4 ANCRES	
	Avec transfert[3]	Port/port[4]
Décembre : 23	829€	789€
Supplément cabine individuelle OFFERT		
Forfait "TOUTES EXCURSIONS"	Réservation avant le départ avec remise de 5% incluse	Réservation à bord
Forfait CLASSIQUE selon programme	89€	126€

Les temps forts

- Cologne[2], une des plus anciennes villes d'Allemagne
- Amsterdam[2], "la ville aux cent canaux
- Volendam[2] : village typique hollandais et Zaanse Schans avec ses maisons traditionnelles en bois

Ces prix comprennent : le forfait "séjour à bord" détaillé p.137 • le cadeau de Noël • le dîner du réveillon de Noël avec son apéritif et ses vins. **RÉF. NOL :** l'excursion au château de Marksburg. **RÉF. NOB :** le transfert[3] en autocar Amsterdam/Strasbourg.

Ces prix ne comprennent pas : les prestations non incluses dans le forfait "séjour à bord" détaillé p.137.

Une solution pour tous, interrogez-nous.

(1) Prix base cabine double en pont principal.
(2) Excursions facultatives.
(3) Formule avec transfert en autocar Amsterdam/Strasbourg J5. Nos transferts sont garantis pour un minimum de 20 personnes.
(4) Formule port/port : embarquement à Strasbourg J1 à 15h et débarquement à Amsterdam J5 à 9h.



BORDEAUX

CROISIÈRE - 5 JOURS / 4 NUITS • RÉF. NPA_PP

Noël dans la vallée de la Seine

PARIS • LES ANDELYS • ROUEN • HONFLEUR • ROUEN • PARIS

Embarquez pour une sublime croisière au fil de la Seine et célébrez Noël chaleureusement au cœur de cités emblématiques. Vous découvrirez Rouen : à la fois médiévale et spirituelle, elle a su conserver l'âme de son passé.

Prix par personne[1] à partir de

Départ 2020	4 ANCRES
Décembre : 23	795€
Supplément cabine individuelle OFFERT	

Forfait "TOUTES EXCURSIONS"	Réservation avant le départ avec remise de 5% incluse	Réservation à bord
Forfait CLASSIQUE selon programme	58€	81€

INCLUS : visite guidée de Honfleur, petite cité maritime de charme

Les temps forts

- La magie de Noël sur la Seine
- Le château de Martainville[3], musée des traditions et des arts normands
- Rouen[3], ancienne capitale de la Normandie et ville aux cent clochers



Paris

CROISIÈRE - 5 JOURS / 4 NUITS • RÉF. BON_PP

Noël sur la Gironde et la Garonne

BORDEAUX • PAUILLAC[2] • Le Médoc • BLAYE • BORDEAUX • LIBOURNE[2]
Saint-Émilion • BORDEAUX

Adeptes d'authenticité et d'œnologie, embarquez pour une croisière féerique à travers la Gironde. Vous pourrez célébrer Noël tout au long de ce voyage qui vous fera découvrir les bijoux viticoles les plus précieux de la région.

Bordeaux, parée de ses habits de fête, vous accueillera pour une messe inoubliable après un dîner du réveillon des plus raffinés. Votre séjour sera aussi l'occasion de sillonner le circuit des Grands Crus du Médoc ainsi que Blaye et la route de la Corniche.

Prix par personne[1] à partir de

Départ 2020	5 ANCRES
Décembre : 23	805€
Supplément cabine individuelle OFFERT	

Forfait "TOUTES EXCURSIONS"	Réservation avant le départ avec remise de 5% incluse	Réservation à bord
Forfait CLASSIQUE selon programme	187€	262€

Les temps forts

- Noël sur les terres des Grands Crus de Bordeaux
- Le Médoc[3] avec ses châteaux prestigieux
- Saint-Émilion[3], un patrimoine insolite
- Bordeaux[3] en habits de lumière

Ces prix comprennent : le forfait "séjour à bord" détaillé p.137 • le cadeau de Noël • le dîner du réveillon de Noël avec son apéritif et ses vins. **RÉF. NPA :** l'excursion à Honfleur.

Ces prix ne comprennent pas : les prestations non incluses dans le forfait "séjour à bord" détaillé p.137.

Une solution pour tous, interrogez-nous.

(1) Prix base cabine double en pont principal.
(2) En fonction des disponibilités des embarcadères, l'escale de Libourne peut-être remplacée par celle de Bourg et celle de Pauillac par Cussac-Fort-Médoc.
(3) Excursions facultatives.
Ces croisières sont sous l'influence de la marée et les horaires d'arrivée aux escales et l'ordre des visites peuvent être modifiés.


AVIGNON

CROISIÈRE - 4 JOURS / 3 NUITS • RÉF. LVA_PP

Noël provençal et la vallée du Rhône

LYON • VIVIERS • AVIGNON

Magie et féerie seront les maîtres mots de cette croisière sur le Rhône pour des fêtes de Noël à la provençale ! Vous pourrez découvrir Lyon, ville classée au patrimoine mondial de l'UNESCO qui vous racontera 2 000 ans d'histoire à travers ses vieilles rues pavées, mais aussi la radieuse ville d'Avignon qui vous enchantera par sa richesse historique et sa joie de vivre. Capitale du Vaucluse et des Côtes du Rhône, cité des Papes, ville d'art et de musées, laissez-vous charmer par cette cité pleine de surprises.

Prix par personne[1] à partir de

Départ 2020	5 ANCRES
Décembre : 22	645€
Supplément cabine individuelle OFFERT	

Forfait "TOUTES EXCURSIONS"	Réservation avant le départ avec remise de 5% incluse	Réservation à bord
Forfait CLASSIQUE selon programme	64€	89€

Possibilité d'une nuitée supplémentaire à bord. Une formule en demi-pension, comprenant : le dîner, le logement et le petit déjeuner.

Les temps forts

- La douceur de Noël sur le Rhône
- Lyon, ville de lumières
- Le nougat de Montélimar[2]

CROISIÈRE - 6 JOURS / 5 NUITS • RÉF. NLO_PP

Noël sur la Loire, le fleuve royal

NANTES • SAINT-NAZAIRE • ANCENIS • Angers • BOUCHEMAINE[3]
Les Châteaux de la Loire • NANTES

Laissez-vous porter par une croisière magique le long de la Loire entre châteaux médiévaux et Escal'Atlantic. Partez à la découverte de Saint-Nazaire où vous pourrez admirer son chantier naval qui vous plongera dans l'univers des paquebots, entre constructions gigantesques et vie à bord. Imprégnez-vous de la féerie des châteaux de la Loire et visitez Nantes et ses trésors historiques.

Vous pourrez assister à la messe de Noël à Ancenis et célébrer Noël sur la Loire dans une ambiance conviviale et festive.

Prix par personne[1] à partir de

Départ 2020	5 ANCRES
Décembre : 22	895€
Supplément cabine individuelle OFFERT	

Forfait "TOUTES EXCURSIONS"	Réservation avant le départ avec remise de 5% incluse	Réservation à bord
Forfait CLASSIQUE selon programme	189€	265€

INCLUS : le château Renaissance d'Azay-le-Rideau et la forteresse royale de Chinon

Les temps forts

- Exclusivité CroisiEurope, la magie de Noël sur la Loire
- Nantes[2], capitale historique de la Bretagne



Ces prix comprennent : le forfait "séjour à bord" détaillé p.137 • le cadeau de Noël • le dîner du réveillon de Noël avec son apéritif et ses vins. **RÉF. NLO_PP :** l'excursion le château Renaissance d'Azay-le-Rideau et la forteresse royale de Chinon.

Ces prix ne comprennent pas : les prestations non incluses dans le forfait "séjour à bord" détaillé p.137. **RÉF. NLO_PP :** les boissons du déjeuner du J5.

Une solution pour tous, interrogez-nous.

(1) Prix base cabine double en pont principal.
(2) Excursions facultatives.
(3) L'escale de Bouchemaine peut être remplacée par Chalonnes-sur-Loire.
RÉF. NLO : cette croisière est sous l'influence de la marée et les horaires d'arrivée aux escales et l'ordre des visites peuvent être modifiés.


DRESDE

CROISIÈRE - 6 JOURS / 5 NUITS • RÉF. NVI / NVI_PP

Noël dans les grandes capitales danubiennes

Strasbourg • VIENNE • BUDAPEST • BRATISLAVA • VIENNE • Strasbourg

Embarquez pour une croisière sur le Danube dans une ambiance chaleureuse et festive à la veille de Noël. Au programme, flânerie au sein des plus belles places de Vienne qui se transforment en marchés de Noël enchanteurs où l'odeur des petits biscuits de Noël et du punch chaud vous plongera dans une ambiance festive et conviviale.

Prix par personne[1] à partir de

Départ 2020	5 ANCRES	
	Avec transfert[3]	Port/port[4]
Décembre : 22	1219€	1139€
Supplément cabine individuelle OFFERT		
Forfait "TOUTES EXCURSIONS"	Réservation avant le départ avec remise de 5% incluse	Réservation à bord
Forfait CLASSIQUE selon programme	125€	176€

Les temps forts

- Véritable festival de couleurs et de parfums
- Noël enchanteur dans 3 capitales emblématiques
- Vienne[2] et son marché de Noël
- Budapest[2], la "perle du Danube"

CROISIÈRE - 7 JOURS / 6 NUITS • RÉF. BMD_PP

Noël sur l'Elbe de Berlin à Dresde

BERLIN TEGEL • MAGDEBOURG • WITTENBERG • MEISSEN • DRESDE

Embarquez pour une croisière au fil de l'Elbe pour célébrer Noël. Vous passerez par des villes emblématiques aux décors de rêve et à l'ambiance féerique telles que Berlin brillant de mille feux et ses marchés de Noël qui vous invitent à la flânerie.

À Dresde, dont la richesse artistique et culturelle est sans pareille, vous pourrez assister à une messe de Noël inoubliable. Vous serez surpris par le charme pittoresque des villes de Magdebourg, Wittenberg ou encore Meissen qui regorgent de marchés de Noël authentiques.

Prix par personne[1] à partir de

Départ 2020	5 ANCRES	
Décembre : 20	1049€	
Supplément cabine individuelle OFFERT		
Forfait "TOUTES EXCURSIONS"	Réservation avant le départ avec remise de 5% incluse	Réservation à bord
Forfait CLASSIQUE selon programme	266€	372€

INCLUS : concert de clôture Jean-Sébastien Bach en l'église Notre-Dame de Dresde

Les temps forts

- Véritable festival de couleurs et de parfums
- Découverte des plus anciens marchés de Noël d'Allemagne[2]



Ces prix comprennent : le forfait "séjour à bord" détaillé p.137 • le cadeau de Noël • le dîner du réveillon de Noël avec son apéritif et ses vins. **RÉF. BMD_PP:** le concert de clôture en l'église Notre-Dame de Dresde.

Ces prix ne comprennent pas : les prestations non incluses dans le forfait "séjour à bord" détaillé p.137.

Une solution pour tous, interrogez-nous.

(1) Prix base cabine double en pont principal.
(2) Excursions facultatives.
(3) Formule avec transfert en autocar aller/retour de Strasbourg. Nos transferts sont garantis pour un minimum de 20 personnes.
(4) Formule port/port, embarquement à Vienne J1 à 18h et débarquement à Vienne J6 à 9h.



VENISE

CROISIÈRE - 5 JOURS / 4 NUITS • RÉF. NOV_PP

Noël dans la lagune de Venise

VENISE • CHIOGGIA (ou environs) • VENISE • Burano • Murano • VENISE

Embarquez pour une croisière féerique au cœur de Venise pour célébrer Noël. Fête chaleureuse et magique, elle saura parfaitement s'accorder avec Venise la romantique.

Du charme à tous les coins de rue, un plongeon dans le Moyen Âge et un véritable carnaval pour les papilles : visitez Venise, sa célèbre place Saint-Marc, son palais des Doges, ancien siège du pouvoir surprenant par son architecture d'inversion des masses, et assistez à la messe de Noël. Vous découvrirez également des villes à l'architecture unique telle que Padoue qui s'étire autour d'un charmant cœur médiéval semé de petites places et de palais.

Prix par personne[1] à partir de

Départ 2020	4 ANCRES
Décembre : 22	755€
Supplément cabine individuelle OFFERT	

Forfait "TOUTES EXCURSIONS"	Réservation avant le départ avec remise de 5% incluse	Réservation à bord
Forfait CLASSIQUE selon programme	137€	192€

Les temps forts

- Noël romantique à Venise
- Padoue[2], ville d'art et de pèlerinage
- Les îles de la lagune[2], Murano et Burano
- Le palais des Doges et la place Saint-Marc[2]



CROISIÈRE - 6 JOURS / 5 NUITS • RÉF. NAD_PP

Noël Andalou : le Guadalquivir et la baie de Cadix

SÉVILLE • CADIX • EL PUERTO DE SANTA MARIA • Jerez • Cordoue • SÉVILLE

Profitez d'une croisière sur le Guadalquivir qui vous fera découvrir les villes chaleureuses de l'Andalousie en célébrant Noël. Vous découvrirez Séville qui distille joie et animations dans chacune des rues et places de sa vieille ville qui abrite un ensemble passionnant de monuments.

Plages de sable fin agréables été comme hiver, théâtre romain et châteaux médiévaux feront de votre séjour à Cadix une expérience artistique, historique et culturelle stupéfiante.

Prix par personne[1] à partir de

Départ 2020	5 ANCRES
Décembre : 22	695€
Supplément cabine individuelle OFFERT	

Forfaits "TOUTES EXCURSIONS"	Réservation avant le départ avec remise de 5% incluse	Réservation à bord
Forfait CLASSIQUE selon programme		
Sans Cordoue	131€	184€
Ou avec Cordoue	209€	293€

Les temps forts

- Séville[2] la lumineuse et son passé prestigieux
- Cadix[2], l'une des plus anciennes villes d'Europe

Ces prix comprennent : le forfait "séjour à bord" détaillé p.137 • le cadeau de Noël • le dîner du réveillon de Noël avec son apéritif et ses vins.

Ces prix ne comprennent pas : les prestations non incluses dans le forfait "séjour à bord" détaillé p.137.

Une solution pour tous, interrogez-nous.

(1) Prix base cabine double en pont principal.
(2) Excursions facultatives.



CROISIÈRE - 3 JOURS / 2 NUITS • RÉF. REX_PP

Réveillon Rhénan sur les rives du Rhin supérieur

STRASBOURG • VIEUX BRISACH • STRASBOURG

Partez pour une croisière festive au fil du Rhin supérieur pour une manière inoubliable d'accueillir la nouvelle année !

Dans une ambiance conviviale de Strasbourg à Vieux-Brisach, vous découvrirez l'une des plus belles villes d'Europe avec sa majestueuse cathédrale et ses canaux, ainsi que le charme de Vieux-Brisach qui mélange styles roman et gothique : construite autour d'un rocher, elle saura vous charmer !

Prix par personne[1] à partir de

Départ 2020	4 ANCRES
Décembre : 30	459€

Possibilité d'une nuit supplémentaire à bord. Une formule en demi-pension incluant le dîner, le logement et le petit déjeuner.

Les temps forts

- **Une courte escapade pour fêter de façon originale la nouvelle année**

CROISIÈRE - 3 JOURS / 2 NUITS • RÉF. REG_PP

Réveillon Rhénan au fil du Rhin romantique

STRASBOURG • Rocher de la Lorelei • RÜDESHEIM • STRASBOURG

Profitez d'une croisière sur le Rhin romantique pour un réveillon du Nouvel An mémorable !

Vous pourrez découvrir le célèbre rocher de la Lorelei ainsi que la légende qui l'accompagne, mais aussi Rüdesheim et son musée de la musique mécanique qui abrite la plus grande collection d'instruments à musique mécaniques d'Europe.

Prix par personne[1] à partir de

Départ 2020	4 ANCRES
Décembre : 30	545€

Possibilité d'une nuit supplémentaire à bord. Une formule en demi-pension incluant le dîner, le logement et le petit déjeuner.

Les temps forts

- **La vallée du Rhin romantique et le rocher de la Lorelei**



Ces prix comprennent : le forfait "séjour à bord" détaillé p.137 • le dîner du réveillon et ses vins • la coupe de champagne.

Ces prix ne comprennent pas : les prestations non incluses dans le forfait "séjour à bord" détaillé p.137.

Une solution pour tous, interrogez-nous.

(1) Prix base cabine double en pont principal.

Vallée du Rhin


HEIDELBERG

CROISIÈRE - 4 JOURS / 3 NUITS • RÉF. ZAA_PP

Réveillon rhénan : le Rhin romantique et ses châteaux

STRASBOURG • ST GOAR • RÜDESHEIM • MANNHEIM • Heidelberg • SPIRE • STRASBOURG

Embarquez pour une croisière magique au fil du Rhin romantique où vous pourrez célébrer la nouvelle année au cœur de panoramas époustouflants.

Vous découvrirez Heidelberg, mais aussi Rüdesheim et son centre-ville médiéval ou encore Spire et sa majestueuse cathédrale romane.

INCLUS : soirée dans une guinguette typique à Rüdesheim avec un "Rüdesheimer Kaffee"

Les temps forts

- Navigation sur la plus belle partie du Rhin romantique
- Heidelberg(2), haut lieu du romantisme allemand

Prix par personne(1) à partir de

Départ 2020	4 ANCRES	
Décembre : 29	675€	
Forfait "TOUTES EXCURSIONS"	Réservation avant le départ avec remise de 5% incluse	Réservation à bord
Forfait CLASSIQUE selon programme	69€	98€

Possibilité d'une nuit supplémentaire à bord. Une formule en demi-pension incluant le dîner, le logement et le petit déjeuner.

CROISIÈRE - 5 JOURS / 4 NUITS • RÉF. RES_PP

La vallée du Rhin romantique

STRASBOURG • COBLENCE • RÜDESHEIM • MANNHEIM • STRASBOURG

Partez pour une croisière festive et accueillez la nouvelle année dans une ambiance conviviale et chaleureuse ! Vous naviguerez dans la vallée du Rhin romantique au cœur de paysages exceptionnels.

Découvrez Coblence qui abrite un des plus riches patrimoines d'Allemagne, mais aussi Rüdesheim et son musée de la musique mécanique ou encore Heidelberg, symbole du romantisme allemand à l'architecture soignée.

INCLUS : soirée dans une guinguette typique à Rüdesheim avec un "Rüdesheimer Kaffee"

Les temps forts

- Navigation sur la plus belle partie du Rhin romantique
- Heidelberg(2), haut lieu du romantisme allemand

Prix par personne(1) à partir de

Départ 2020	5 ANCRES	
Décembre : 28	975€	
Forfait "TOUTES EXCURSIONS"	Réservation avant le départ avec remise de 5% incluse	Réservation à bord
Forfait CLASSIQUE selon programme	63€	89€

Possibilité d'une nuit supplémentaire à bord. Une formule en demi-pension incluant le dîner, le logement et le petit déjeuner.



Ces prix comprennent : le forfait "séjour à bord" détaillé p.137 • la soirée dans une guinguette de Rüdesheim • le dîner du réveillon et ses vins • la coupe de champagne.

Ces prix ne comprennent pas : les prestations non incluses dans le forfait "séjour à bord" détaillé p.137.

Une solution pour tous, interrogez-nous.

(1) Prix base cabine double en pont principal.
(2) Excursions facultatives.



COLOGNE

CROISIÈRE - 6 JOURS / 5 NUITS • RÉF. ACS / ACS_PP

Réveillon en Hollande et dans la vallée du Rhin romantique

Strasbourg • AMSTERDAM • NIMÈGUE • KREFELD • COLOGNE • KŒNIGSWINTER • RÜDESHEIM • MANNHEIM • STRASBOURG

Paysages somptueux et sites exceptionnels, fêtez la nouvelle année de façon unique en croisière sur le Rhin romantique !

Découvrez Amsterdam, ses charmants canaux qui serpentent la ville dans un décor idyllique et ses multiples curiosités et richesses historiques. Vous pourrez visiter Heidelberg, l'une des plus belles villes d'Allemagne, mais aussi Cologne, célèbre pour sa cathédrale, et qui compte parmi les villes les plus dynamiques d'Allemagne.

Prix par personne[1] à partir de

Départ 2020	**4 ANCRES**	
	Avec transfert[3]	Port/port[4]
Décembre : 28	1105€	**1055€**

Forfait "TOUTES EXCURSIONS"	Réservation avant le départ avec remise de 5% incluse	Réservation à bord
Forfait CLASSIQUE selon programme	86€	122€

INCLUS : Cologne et sa cathédrale

Les temps forts

- Ambiance festive sur le Rhin, d'Amsterdam à Strasbourg
- Amsterdam[2] et ses canaux
- Heidelberg[2] et son château

CROISIÈRE - 7 JOURS / 6 NUITS • RÉF. REA_PP

La vallée du Rhin romantique et la Moselle pittoresque

STRASBOURG • COCHEM • BERNKASTEL • COBLENCE • RÜDESHEIM • MANNHEIM ou SPIRE • STRASBOURG

Le Rhin romantique et la Moselle pittoresque vous attendent à l'occasion de la nouvelle année ! Découvrez Bernkastel, lieu de villégiature favori de la vallée de la Moselle, mais aussi Coblence qui fait aujourd'hui figure de petite cité dynamique allemande.

Prix par personne[1] à partir de

Départ 2020	**4 ANCRES**
Décembre : 27	**1149€**

Les temps forts

- 2 fleuves en une seule croisière
- La Moselle et ses villages pittoresques



Vallée de la Moselle

Ces prix comprennent : le forfait "séjour à bord" détaillé p.137 • le dîner du réveillon et ses vins • la coupe de champagne. **Réf. ACS :** la découverte de Cologne.

Ces prix ne comprennent pas : les prestations non incluses dans le forfait "séjour à bord" détaillé p.137.

Une solution pour tous, interrogez-nous.

(1) Prix base cabine double en pont principal.
(2) Excursions facultatives.
(3) Formule avec transfert en autocar de Strasbourg à Amsterdam. Nos transferts sont garantis pour un minimum de 20 personnes.
(4) Formule port/port : embarquement à Amsterdam J1 à 18h et débarquement à Strasbourg J6 à 15h.



BUDAPEST

CROISIÈRE - 6 JOURS / 5 NUITS • RÉF. NDA / NDA_PP

Nouvel An Danubien

Strasbourg • VIENNE • BUDAPEST • BRATISLAVA • VIENNE • Strasbourg

Partez pour une croisière peu commune et fêtez la nouvelle année sur le Danube !

Admirez les petites ruelles colorées de Bratislava qui s'entortillent les unes autour des autres comme dans un village de conte de fées, mais aussi les trésors historiques et culturels de Vienne ou encore Budapest qui vous offrira une palette architecturale impressionnante révélatrice d'un riche passé.

Prix par personne[1] à partir de

Départ 2020	**5 ANCRES**	
	Avec transfert[3]	Port/port[4]
Décembre : 28	1339€	**1259€**
Forfait "TOUTES EXCURSIONS"	Réservation avant le départ avec remise de 5% incluse	Réservation à bord
Forfait CLASSIQUE selon programme	125€	176€

Les temps forts

- Réveillon au cœur des capitales danubiennes
- 3 grandes capitales à découvrir
- Vienne et le château de Schœnbrunn[2]



CROISIÈRE - 7 JOURS / 6 NUITS • RÉF. DMB_PP

Nouvel An sur l'Elbe de Dresde à Berlin

DRESDE • MEISSEN • WITTENBERG • MAGDEBOURG • BERLIN TEGEL

Rejoignez-nous le temps d'une croisière au fil de l'Elbe et accueillez la nouvelle année dans une ambiance festive hors du commun !

Vous découvrirez Dresde qui abrite une richesse artistique et culturelle sans pareille, mais aussi des villes au charme pittoresque telles que Wittenberg et Meissen. Vous pourrez également visiter Berlin à travers un tour panoramique de la célèbre capitale allemande.

Prix par personne[1] à partir de

Départ 2020	**5 ANCRES**
Décembre : 26	**1235€**
Forfait "TOUTES EXCURSIONS"	Réservation avant le départ avec remise de 5% incluse / Réservation à bord
Forfait CLASSIQUE selon programme	328€ / 460€

Possibilité d'une nuit supplémentaire à bord. Une formule en demi-pension incluant le dîner, le logement et le petit déjeuner.

Les temps forts

- Entre Dresde et Berlin, l'âme de la vieille Allemagne dévoile ses richesses
- Dresde et l'opéra Semper[2]
- Wittenberg[2], ville natale de Luther
- Berlin[2], ville aux mille facettes

Ces prix comprennent : le forfait "séjour à bord" détaillé p.137 • le dîner du réveillon et ses vins • la coupe de champagne.

Ces prix ne comprennent pas : les prestations non incluses dans le forfait "séjour à bord" détaillé p.137.

Une solution pour tous, interrogez-nous.

(1) Prix base cabine double en pont principal.
(2) Excursions facultatives.
(3) Formule avec transfert en autocar aller/retour de Strasbourg. Nos transferts sont garantis pour un minimum de 20 personnes.
(4) Formule port/port : embarquement à Vienne J1 à 18h. Débarquement à Vienne J6 à 9h.



PARIS, ARC DE TRIOMPHE

CROISIÈRE - 5 JOURS / 4 NUITS • RÉF. RPA_PP

Réveillon Parisien

Féerie sur la Seine

PARIS • ROUEN • HONFLEUR • CAUDEBEC-EN-CAUX • PARIS

Fêtez le Nouvel An au fil de la Seine et profitez d'une croisière unique !
Vous pourrez visiter Rouen, véritable ville-musée : elle vous séduira avec ses belles maisons à pans de bois, ses ruelles pavées et ses églises gothiques.

Découvrez aussi le ravissant petit port d'Honfleur et la côte fleurie qui vous offriront une succession de plages de sable, de falaises et de charmantes stations balnéaires.
Enfin, vous visiterez Paris : éternelle et romantique, insolite, créative et moderne, une ville au riche patrimoine architectural et culturel.

Prix par personne[1] à partir de

Départs 2020	**4 ANCRES**	**5 ANCRES**
Décembre : 28, 28	885€	969€

Forfait "TOUTES EXCURSIONS"	Réservation avant le départ avec remise de 5% incluse	Réservation à bord
Forfait CLASSIQUE selon programme	57€	80€

Possibilité d'une nuit supplémentaire à bord. Une formule en demi-pension incluant le dîner, le logement et le petit déjeuner.

INCLUS: une journée Honfleur et la côte fleurie

Les temps forts

- Destination d'exception pour fêter la nouvelle année !
- Soirée du Nouvel An à Paris
- Rouen[2], une référence en matière d'architecture gothique
- Paris[2] et ses lieux mythiques



Honfleur

Ce prix comprend : le forfait "séjour à bord" détaillé p.137 • le dîner du réveillon et ses vins • la coupe de champagne • l'excursion à Honfleur et la côte fleurie.

Ce prix ne comprend pas : les prestations non incluses dans le forfait "séjour à bord" détaillé p.137.

Une solution pour tous, interrogez-nous.

(1) Prix base cabine double en pont principal.
(2) Excursions facultatives.
Cette croisière est sous l'influence de la marée et les horaires d'arrivée aux escales et l'ordre des visites peuvent être modifiés.



CROISIÈRE - 4 JOURS / 3 NUITS • RÉF. APA_PP

Réveillon dans la vallée du Rhône

AVIGNON • PORT-SAINT-LOUIS • ARLES • AVIGNON

Partez pour une croisière unique sur le Rhône et fêtez la nouvelle année ! Vous aurez l'occasion de découvrir Arles qui semble dormir sous la lumière implacable de son soleil méditerranéen et ses plus de 2500 ans d'histoire.

Avignon vous enchantera par sa richesse historique et sa joie de vivre. Capitale du Vaucluse et des Côtes du Rhône, cité des Papes, ville d'art et de musées, laissez-vous charmer par cette cité pleine de surprises.

Prix par personne[1] à partir de

Départ 2020	5 ANCRES	
Décembre : 29	799€	
Forfait "TOUTES EXCURSIONS"	Réservation avant le départ avec remise de 5% incluse	Réservation à bord
Forfait CLASSIQUE selon programme	83€	116€

Possibilité d'une nuit supplémentaire à bord. Une formule en demi-pension incluant le dîner, le logement et le petit déjeuner.

Les temps forts

- Le Nouvel An au cœur de la vallée du Rhône
- Avignon[2], la majestueuse cité des papes
- La Camargue[2], sauvage et insolite



CROISIÈRE - 5 JOURS / 4 NUITS • RÉF. LNA_PP

Réveillon provençal dans la vallée du Rhône

LYON • ARLES • AVIGNON • VIENNE • LYON

Les temps forts

- Le Nouvel An au cœur de la vallée du Rhône
- Avignon[2], la majestueuse cité des papes
- Lyon[2], ville de lumières
- Vienne[2], la cité romaine

Prix par personne[1] à partir de

Départs 2020	4 ANCRES	5 ANCRES
Décembre : 28, 28	925€	1009€
Forfait "TOUTES EXCURSIONS"	Réservation avant le départ avec remise de 5% incluse	Réservation à bord
Forfait CLASSIQUE selon programme	91€	128€

Possibilité d'une nuit supplémentaire à bord. Une formule en demi-pension incluant le dîner, le logement et le petit déjeuner.



Avignon

Ces prix comprennent : le forfait "séjour à bord" détaillé p.137 • le dîner du réveillon et ses vins • la coupe de champagne.

Ces prix ne comprennent pas : les prestations non incluses dans le forfait "séjour à bord" détaillé p.137.

Une solution pour tous, interrogez-nous.

(1) Prix base cabine double en pont principal.
(2) Excursions facultatives.



CROISIÈRE - 5 JOURS / 4 NUITS • RÉF. BOR_PP

Nouvel An aquitain sur la Gironde et la Garonne

BORDEAUX • PAUILLAC(3) • BLAYE • LIBOURNE(3) • Saint-Émilion • BORDEAUX

Embarquez pour une croisière au cœur de Bordeaux et de sa région. Vous fêterez la nouvelle année à Bordeaux au cours d'une soirée unique !

Découvrez la citadelle de Blaye qui domine majestueusement l'estuaire, mais aussi le circuit des Grands Crus du Médoc ainsi que la route de la Corniche.

Prix par personne(1) à partir de

Départ 2020	5 ANCRES	
Décembre : 28	969€	
Forfait "TOUTES EXCURSIONS"	Réservation avant le départ avec remise de 5% incluse	Réservation à bord
Forfait CLASSIQUE selon programme	187€	262€

Possibilité d'une nuit supplémentaire à bord. Une formule en demi-pension incluant le dîner, le logement et le petit déjeuner.

Les temps forts

- Le Nouvel An au cœur d'un terroir de prestige
- Bordeaux(2) illuminée
- La route(2) des Grands Crus du Médoc
- Blaye(2) et sa citadelle

CROISIÈRE - 6 JOURS / 5 NUITS • RÉF. RLO_PP

Réveillon royal sur la Loire

NANTES • Saint-Nazaire • ANCENIS • Châteaux de la Loire • BOUCHEMAINE(4) • Angers • NANTES

Rejoignez-nous le temps d'une croisière au fil de la Loire pour un réveillon inoubliable !

Imprégnez-vous de la féerie des châteaux médiévaux qui bordent le fleuve, visitez Nantes et ses trésors historiques, puis découvrez Saint-Nazaire où vous pourrez admirer son chantier naval ainsi que l'Escal'Atlantic, un plongeon dans l'univers des paquebots entre construction gigantesque et vie à bord.

Prix par personne(1) à partir de

Départ 2020	5 ANCRES	
Décembre : 28	1069€	
Forfait "TOUTES EXCURSIONS"	Réservation avant le départ avec remise de 5% incluse	Réservation à bord
Forfait CLASSIQUE selon programme	189€	265€

INCLUS: le château Renaissance d'Azay-le-Rideau et la forteresse royale de Chinon

Les temps forts

- Réveillon prestigieux sur la Loire
- Nantes(2), capitale historique de Bretagne
- Escal'Altantic(2), l'histoire du paquebot France



MS Loire Princesse

Ces prix comprennent : le forfait "séjour à bord" détaillé p.137 • le dîner du réveillon et ses vins • la coupe de champagne. **RÉF. RLO_PP:** l'excursion le château Renaissance d'Azay-le-Rideau et la forteresse royale de Chinon.

Ces prix ne comprennent pas : les prestations non incluses dans le forfait "séjour à bord" détaillé p.137.

Une solution pour tous, interrogez-nous.

(1) Prix base cabine double en pont principal.
(2) Excursions facultatives.
(3) En fonction des disponibilités des embarcadères, l'escale de Pauillac peut-être remplacée par celle de Cussac-Fort-Médoc et celle de Libourne par Bourg.
(4) L'escale de Bouchemaine peut être remplacée par Chalonnes-sur-Loire.
Ces croisières sont sous l'influence de la marée et les horaires d'arrivée aux escales et l'ordre des visites peuvent être modifiés.



VENISE, PONT RIALTO

CROISIÈRE - 6 JOURS / 5 NUITS • RÉF. NAA_PP

Nouvel An andalou

SÉVILLE • CADIX • EL PUERTO DE SANTA MARIA • Jerez • Cordoue • SÉVILLE

Profitez d'une croisière sur le Guadalquivir qui vous fera découvrir les villes chaleureuses de l'Andalousie en célébrant la nouvelle année ! Séville distille joie et animations dans chacune des rues et places de sa vieille ville qui abrite un ensemble passionnant de monuments.

Plages de sable fin agréables été comme hiver, théâtre romain et châteaux médiévaux feront de votre séjour à Cadix une expérience artistique, historique et culturelle unique. Jerez quant à elle vous étonnera avecson riche patrimoine architectural.

Prix par personne[1] à partir de

Départ 2020	5 ANCRES	
Décembre : 28	879€	
Forfaits "TOUTES EXCURSIONS"	Réservation avant le départ avec remise de 5% incluse	Réservation à bord
Forfait CLASSIQUE selon programme		
Sans Cordoue	131€	184€
Ou avec Cordoue	209€	293€

Les temps forts

- Séville[2], "la ville lumineuse" et son passé prestigieux
- Cadix[2], ville fortifiée bâtie sur un rocher
- Jerez[2], capitale du cheval et du vin
- Cordoue[2] et sa mosquée-cathédrale

CROISIÈRE - 5 JOURS / 4 NUITS • RÉF. REW_PP

Réveillon en plein cœur de Venise

VENISE • CHIOGGIA (ou environs) • VENISE • Burano • Murano • VENISE

Au fil du Pô, célébrez chaleureusement la nouvelle année le temps d'une croisière unique au cœur de Venise !

Admirez la lagune et les splendides panoramas qu'elle offre, ainsi que Padoue, sublime province dont l'architecture et les richesses artistiques sont marquées par l'époque médiévale et la Renaissance.

Prix par personne[1] à partir de

Départ 2020	4 ANCRES	
Décembre : 28	1009€	
Forfait "TOUTES EXCURSIONS"	Réservation avant le départ avec remise de 5% incluse	Réservation à bord
Forfait CLASSIQUE selon programme	137€	192€

Possibilité d'une nuit supplémentaire à bord. Une formule en demi-pension incluant le dîner, le logement et le petit déjeuner.

Les temps forts

- Visite guidée du palais des Doges[2]
- Padoue[2], ville d'art majeure en Italie
- Découverte des îles de Burano et Murano[2]



Ces prix comprennent : le forfait "séjour à bord" détaillé p.137 • le dîner du réveillon et ses vins • la coupe de champagne.

Ces prix ne comprennent pas : les prestations non incluses dans le forfait "séjour à bord" détaillé p.137.

Une solution pour tous, interrogez-nous.

(1) Prix base cabine double en pont principal.
(2) Excursions facultatives.

ANNEXES



FORFAIT "SÉJOUR À BORD" PAGE 137

INFORMATIONS TRANSPORT PAGE 138

CONDITIONS GÉNÉRALES PAGE 141

FORFAIT "SÉJOUR À BORD"

Pour rendre votre croisière plus agréable nous avons inclus un certain nombre de prestations dans nos tarifs, il s'agit du forfait " séjour à bord ".





Ce forfait comprend :

- Le logement en cabine double climatisée avec douche, WC, télévision satellite, radio et coffre-fort.
- L'accès au Wi-Fi gratuit à bord (hors MV La Belle des Océans).
- La croisière en pension complète du déjeuner ou dîner du premier jour au petit déjeuner buffet ou déjeuner du dernier jour (en fonction du programme de la croisière choisie) :
  - L'ensemble de nos repas sont servis en un seul service. Le petit déjeuner est proposé sous forme de buffet, le déjeuner et le dîner sont servis à table.
  - Dans le cadre de nos croisières proposant des extensions en hôtel, les prestations en matière de restauration sont celles détaillées dans les programmes concernés.
  - Nous adaptons également nos menus pour les personnes allergiques ou suivant un régime alimentaire spécifique. Pour les dîners et les soirées, nous vous recommandons une tenue vestimentaire appropriée.
- Les boissons, sauf mention écrite contraire insérée dans le programme de la croisière, à la rubrique "ces prix ne comprennent pas". Sous cette réserve, les boissons incluses dans le forfait sont celles prévues par CroisiEurope et consommées dans le cadre des repas pris à bord du bateau, y compris au bar (sauf carte spéciale du bar et carte des vins). Leur liste exhaustive est la suivante : l'eau, le vin, la bière, les jus de fruits et un café.
- L'assurance assistance/rapatriement (voir ci-dessous).
- Les taxes portuaires.

Ce forfait ne comprend pas :

- Pendant les repas à bord : le champagne et les boissons figurant sur la carte des vins proposant une sélection n'entrant pas dans le forfait et entrainant une facturation en supplément.
- Les boissons prises pendant les repas lors des excursions, extensions ou des transferts.
- Les excursions facultatives (à réserver et à régler à l'agence ou à bord). Les excursions mentionnées dans nos programmes sont proposées de manière optionnelle et donc non incluses dans nos prix, sauf mention contraire dans les programmes concernés.
- Les acheminements lorsqu'ils ne sont pas clairement mentionnés (formule avec transport) et les frais de dossier qui en découlent.
- L'assurance annulation/bagage (voir ci-dessous).
- Les dépenses personnelles.
- Toutes les prestations non mentionnées au programme.

L'abus d'alcool est dangereux pour la santé, à consommer avec modération.

INFOS PRATIQUES

Formalités :

Pour l'ensemble de nos croisières, la carte nationale d'identité ou un passeport en cours de validité est obligatoire. Nous invitons les ressortissants hors UE à consulter leur ambassade ou leur consulat.

Une autorisation de sortie du territoire est obligatoire pour les enfants mineurs dès lors que le mineur quitte le territoire français sans un titulaire de l'autorité parentale.

Pour certaines de nos croisières un passeport est obligatoire et dans des cas précis une validité minimum de ce dernier après la date de fin de votre croisière est nécessaire. Dans ces cas précis il en est fait mention sur les programmes concernés et nos services vous préviendront.

Pour nos destinations plus lointaines des visas et démarches spécifiques doivent être entreprises. Ces précisions figurent sur les programmes concernés et nos services vous en informeront et pourront également se charger de ces formalités pour votre compte.

Embarquement / Débarquement :

De manière générale, l'embarquement à bord du bateau a lieu le premier jour à 18h, et le débarquement le dernier jour à 9h, sous réserve de confirmation de ces horaires et des lieux d'embarquement et de débarquement communiqués dans le contrat lors de la réservation.



Hors destinations lointaines : Afrique australe, Vietnam/Cambodge, Russie, Birmanie, Chine, Inde et Égypte

VOS ASSURANCES

L'assurance ASSISTANCE / RAPATRIEMENT est incluse dans nos prix !

Assurances facultatives : annulation, bagages, interruption de séjour, responsabilité civile

ATTENTION : l'assurance annulation, bagages, interruption de séjour, responsabilité civile **n'est pas incluse dans nos prestations.** C'est pourquoi, nous vous conseillons vivement de souscrire le contrat d'assurance facultatif mis en place avec Europ Assistance. Pour toute inscription et sur demande avant la souscription, un dépliant détaillant les conditions de la compagnie Europ Assistance vous sera remis.

Prime d'assurance
4,45% du prix du voyage

- ✓ ANNULATION
- ✓ INTERRUPTION DE SÉJOUR
- ✓ BAGAGES
- ✓ RESPONSABILITÉ CIVILE

TAUX EN VIGUEUR AU 02.01.2020 SUSCEPTIBLES D'ÊTRE MODIFIÉS APRÈS CETTE DATE

INFORMATIONS TRANSPORT



CroisiEurope s'occupe de vos pré- et post- acheminements au départ de votre région

En avion ou en train, CroisiEurope vous propose des liaisons depuis votre région vers votre lieu d'embarquement.

N'hésitez pas à consulter nos conseillers pour connaître les disponibilités et les tarifs.

NB : de manière générale, les transferts aéroport/bateau proposés sont uniquement accessibles aux passagers ayant réservés leur(s) acheminement(s) auprès de CroisiEurope.

Compagnies aériennes partenaires

Dans le but de vous donner des informations précises et de vous rassurer quant à nos partenaires aériens, nous avons établi pour vous une synthèse des compagnies aériennes régulières ou non avec lesquelles nous travaillerons en 2021.

Pour votre sécurité et votre confort, nous veillons à nous entourer des meilleurs partenaires aériens.

Aussi, ces transporteurs répondent tous aux standards et normes de sécurité européens, reconnus comme les plus rigoureux par la communauté aéronautique mondiale.

DESTINATIONS	DÉPARTS	COMPAGNIES	VOL
AMSTERDAM	MARSEILLE, TOULOUSE, NANTES, BORDEAUX, LYON	Air France/KLM, HOP!	Régulier
	NICE, BÂLE	Air France/KLM, Easyjet	Régulier
	PARIS	Air France/KLM, Thalys	Régulier
	Autres villes de départ	Nous consulter	Régulier
BERLIN	PARIS	Air France, Easyjet	Régulier
	LYON, BÂLE/MULHOUSE, NICE, NANTES	Easyjet	Régulier
	Autres villes de départ	Nous consulter	Régulier
BORDEAUX	PARIS	Air France, SNCF	Régulier
	LYON, NICE, BÂLE, MARSEILLE	HOP!, Easyjet, SNCF	Régulier
	NANTES	SCNF	Régulier
	STRASBOURG	Volotea, SNCF	Régulier
	Autres villes de départ	Nous consulter	Régulier
BRUXELLES	PARIS	Air France, Brussels Airlines, Thalys	Régulier
	NICE, BORDEAUX	Brussels Airlines, Easyjet	Régulier
	MARSEILLE, LYON	Brussels Airlines	Régulier
	Autres villes de départ	Nous consulter	Régulier
BUCAREST	PARIS	Air France, Tarom	Régulier
	Autres villes de départ	Nous consulter	Régulier
BUDAPEST	PARIS, STRASBOURG	ASL Airlines France, Transavia, Travel Service	Affrêté
	PARIS	Air France	Régulier
	Autres villes de départ	Nous consulter	Régulier
CANARIES	PARIS	ASL Airlines, Easyjet, Transavia, Vueling, Travel Service	Régulier/ Affrêté
	BÂLE, BORDEAUX	Easyjet	Régulier
	MARSEILLE	Vueling	Régulier
	Autres villes de départ	Nous consulter	
CONSTANTA	PARIS, STRASBOURG	ASL Airlines France, Transavia, Travel Service	Affrêté
COPENHAGUE	PARIS	Air France, Scandinavian Airlines	Régulier
	NICE	Scandinavian Airlines	Régulier
	Autres villes de départ	Nous consulter	Régulier
DUBROVNIK	PARIS, province selon départ	Croatia Airlines, ASL Airlines France, Transavia, Travel Service, Volotea	Affrêté
	Autres villes de départ	Nous consulter	Régulier/ Affrêté
LARNACA	PARIS	ASL Airlines France, Transavia, Travel Service	Affrêté
	Autres villes de départ	Nous consulter	
LINZ	PARIS, NICE,	Lufthansa, Austrian Airlines	Régulier
	Autres villes de départ	Nous consulter	Régulier
LYON	PARIS, NICE, BORDEAUX, NANTES, MARSEILLE, STRASBOURG	Air France, SNCF	Régulier
	Autres villes de départ	Nous consulter	Régulier
MUNICH	PARIS	Air France, Lufthansa, Transavia	Régulier
	LYON, MARSEILLE, NICE, NANTES, STRASBOURG	Lufthansa	Régulier
	Autres villes de départ	Nous consulter	Régulier



DESTINATIONS	DÉPARTS	COMPAGNIES	VOL
NICE	PARIS	Air France, Easyjet, SNCF	Régulier
	STRASBOURG	Air France, Volotea	Régulier
	LYON, BORDEAUX	Air France, SNCF	Régulier
	NANTES	Air France, Volotea, Easyjet	Régulier
	BALE, TOULOUSE	Easyjet	Régulier
	Autres villes de départ	Nous consulter	
PARIS	BORDEAUX, LYON, NANTES	Air France, SNCF	Régulier
	NICE	Air France, Easyjet, SNCF	Régulier
	Autres villes de départ	Nous consulter	Régulier
PORTO/ LISBONNE	PARIS, province selon départ	ASL Airlines France, HOP!, Transavia	Affrêté
	PARIS	Easyjet, Air France, Tap Portugal, Transavia, Vueling	Régulier
	Autres villes de départ	Nous consulter	Régulier/ Affrêté
SÉVILLE	PARIS, province selon départ	ASL Airlines, Air France, Hop!, Transavia, Travel Service	Affrêté
	PARIS	Air France , Transavia, Vueling	Régulier
	Autres villes de départ	Nous consulter	Régulier/ Affrêté
STRASBOURG	PARIS	SNCF	Régulier
	BORDEAUX, NANTES	Volotea, SNCF	Régulier
	LYON, MARSEILLE, NICE	HOP!, SNCF	Régulier
	Autres villes de départ	Nous consulter	Régulier
VENISE	PARIS	Air France, Easyjet, Transavia	Régulier
	LYON, NICE	Air France, Easyjet	Régulier
	Autres villes de départ	Nous consulter	Régulier
VIENNE	PARIS, LYON	Air France, Austrian Airlines	Régulier
	NICE	Austrian Airlines	Régulier
	Autres villes de départ	Nous consulter	Régulier
AFRIQUE AUSTRALE	PARIS	Air France/KLM, British Airways, South African Airways, Lufthansa	Régulier
	Autres villes de départ	Nous consulter	Régulier
VIETNAM/ CAMBODGE	PARIS	Thai Airways, Vietnam Airlines, Cathay Pacific, Singapore Airlines, Emirates	Régulier
	Autres villes de départ	Nous consulter	Régulier
BIRMANIE	PARIS	Thaï Airways, Emirates	Régulier
	Autres villes de départ	Nous consulter	Régulier
RUSSIE	PARIS	Aeroflot, Air France, Brussels Airlines, Lufthansa, Scandinavian Airlines	Régulier
	Autres villes de départ	Nous consulter	Régulier/ Affrêté
CHINE	PARIS	Air France/KLM, China Eastern, Air China	Régulier
	Autres villes de départ	Nous consulter	Régulier
INDE	PARIS	Air France, Emirates, Lufthansa	Régulier
	Autres villes de départ	Nous consulter	Régulier
ÉGYPTE	PARIS	ASL Airlines France, Egypt Air, Transavia, Air Cairo, Air Arabia Egypt	Régulier/ Affrêté
	Autres villes de départ	Nous consulter	

Cette liste est non exhaustive, nous sommes susceptibles de vous proposer d'autres transporteurs. Toutefois, toutes les compagnies que nous vous proposerons seront approuvées par les autorités aériennes compétentes pour desservir l'ensemble du territoire français. Dans la majorité des cas, et sous réserve de modifications, le nom de la compagnie aérienne utilisée est communiqué au moins trois mois avant le départ.

AEROFLOT a été fondée le 17/03/1923, elle fait partie des plus anciennes compagnies aériennes du monde et est le transporteur national de la Russie.

AIR FRANCE est la compagnie aérienne nationale française, fondée le 7/10/1933. Ses activités principales sont le transport de passagers, de fret ainsi que la maintenance et l'entretien des avions. Elle dessert les principaux aéroports français ainsi que de nombreux aéroports étrangers.

ASL, anciennement Europe Airpost, est une compagnie aérienne française née en 2000. Sa flotte compte 15 appareils de type Boeing.

AUSTRIAN AIRLINES est la compagnie nationale autrichienne. Fondée en 1958, sa flotte de 80 appareils dessert plus de 130 destinations à travers le monde.

BRITISH AIRWAYS est une compagnie aérienne nationale de la Grande Bretagne fondée en 1974. Elle possède plus de 270 appareils. Son hub principal est situé à l'aéroport de Londres-Heathrow. Elle est membre fondateur de Oneworld.

BRUSSELS AIRLINES est la compagnie nationale belge. Sa flotte de plus de 40 appareils dessert 70 destinations dans le monde.

CATHAY PACIFIC AIRWAYS est une compagnie aérienne basée à HONG KONG. Fondée en 1946, elle possède plus de 120 appareils. Elle dessert plus de 75 destinations à travers le monde, dont principalement en Asie. Elle est membre de Oneworld.

CROATIA AIRLINES est la compagnie nationale croate. Fondée en 1989 sous le nom de Zagal, elle possède une flotte de 13 appareils.

EASYJET est une compagnie aérienne britannique à bas coûts. Elle possède une flotte de plus de 210 appareils de type Airbus.

EMIRATES est une compagnie aérienne basée à Dubaï et datant de 1985. Elle propose plus de 155 destinations dans plus de 80 pays. Elle possède actuellement une flotte de plus de 265 appareils, dont des Airbus A380 et de Boeing 777.

IBERIA est la compagnie nationale espagnole. Sa flotte de 178 appareils dessert près de 120 destinations régulières via ses hubs de Madrid et Barcelone.

LUFTHANSA est la compagnie nationale allemande. Sa flotte de plus de 400 appareils dessert près de 220 destinations régulières via ses hubs de Frankfurt, Munich ou Düsseldorf.

SCANDINAVIAN AIRLINES est la plus grande compagnie aérienne scandinave. Sa flotte de 140 appareils dessert de nombreuses destinations à travers le monde.

SINGAPORE AIRLINES est une compagnie aérienne basée à Singapour, elle a été créée en 1972. Elle possède à ce jour 119 appareils et propose plus de 60 destinations à travers le monde. Elle est membre de la Star Alliance.

SOUTH AFRICAN AIRLINK est une compagnie sud-africaine basée à Johannesbourg, elle a inauguré son premier vol en 1934. Elle dispose d'une flotte de plus de 53 avions. Elle est membre de la Star Alliance.

TAP PORTUGAL est la compagnie nationale portugaise. Sa flotte de 41 appareils dessert 58 destinations régulières en Europe, Afrique et Amériques.

THAI AIRWAYS est la compagnie nationale thaïlandaise. Sa flotte de 93 appareils dessert de nombreuses destinations à travers le monde.

TRANSAVIA est une compagnie française, division indépendante du groupe Air France/KLM. Sa flotte est composée de 9 appareils de type Boeing.

TRAVEL SERVICE, propriétaire également de la compagnie Smartwings, est une compagnie aérienne tchèque.

VIETNAM AIRLINES est la compagnie nationale vietnamienne. Elle possède plus de 70 appareils et opère des vols principalement vers l'Asie, l'Europe et l'Océanie.

VOLOTEA est une compagnie espagnole à bas coûts, fondée en 2011. Elle relie les capitales régionales européennes, soit plus de 50 destinations avec sa flotte composée essentiellement de Boeing.

VUELING est une compagnie aérienne espagnole basée à Barcelone et fondée en 2004. Elle possède une flotte de 54 appareils de type Airbus.

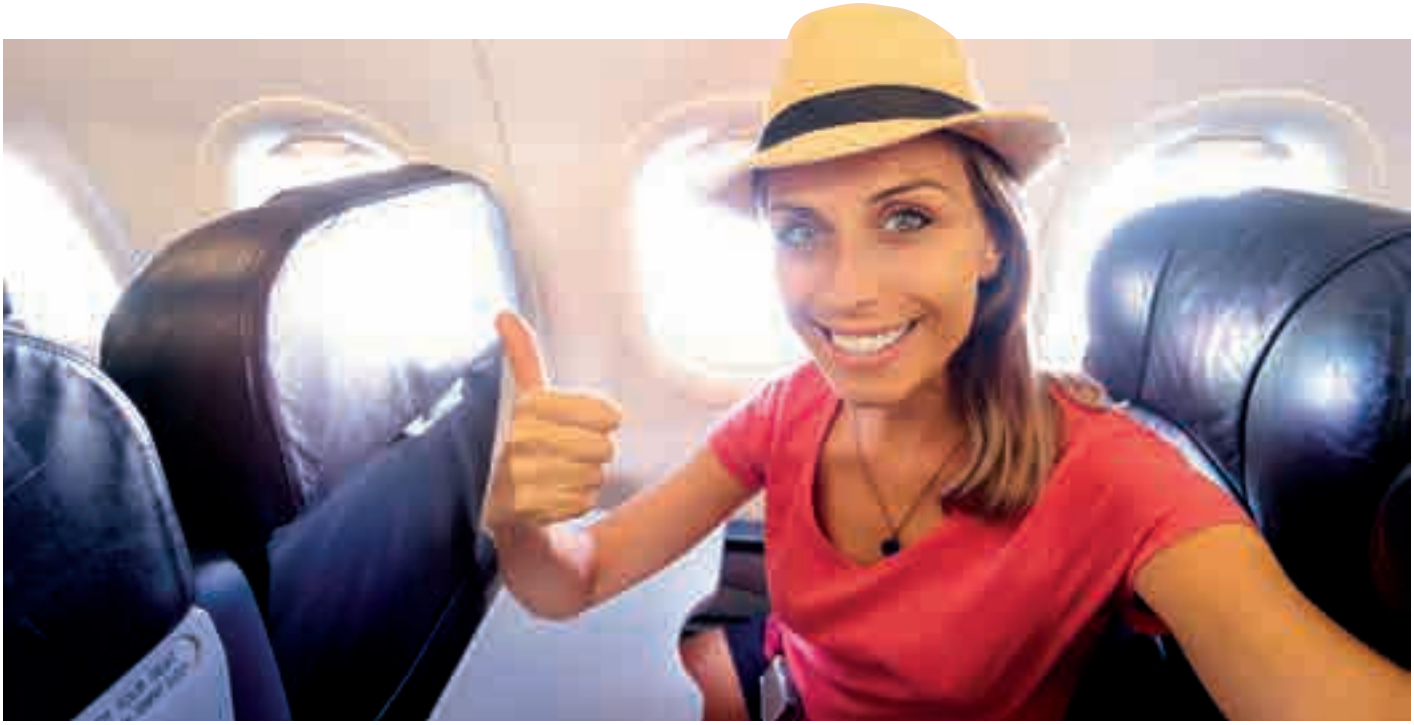

BON À SAVOIR

Horaires des vols

Nous vous rappelons que les horaires des vols ne sont pas garantis et qu'ils ne sont confirmés que quelques jours avant le départ. De plus, ces vols peuvent être amenés à effectuer une escale à l'aller et/ou au retour.

L'importance du trafic aérien peut également provoquer des retards. Il est donc recommandé de ne pas prendre d'engagements importants le jour de votre départ ou le lendemain de votre retour.

De même, si vous vous occupez vous-mêmes de vos pré- et post- acheminements, nous vous conseillons vivement de choisir des billets modifiables et de prévoir un temps de correspondance important, afin d'éviter tous désagréments et stress inutiles.

Les horaires de départ à l'aller comme au retour peuvent être tôt le matin ou tard le soir, et il convient à chacun de prendre ses dispositions par rapport aux éventuels frais supplémentaires (hôtels, transferts, ...).

Au contraire, si, en raison des horaires imposés par les transporteurs, la première ou la dernière journée de votre séjour se trouvait écourtée par une arrivée tardive ou un départ matinal, aucun remboursement ne pourrait avoir lieu.

Enregistrement en ligne

La plupart des compagnies aériennes proposent un enregistrement en ligne directement sur leur site internet. Nous vous conseillons vivement de vous y rendre pour choisir votre siège et effectuer votre enregistrement.

Départs de province

Les départs de province programmés sur nos vols affrétés sont garantis pour un minimum de 80 participants.

Prestations à bord

Les prestations (boissons, repas, bagages en soute, enregistrement prioritaire,...) peuvent être payantes à bord de certaines compagnies aériennes.

Franchise bagages

Généralement, la franchise bagages est de 1 valise de 23 kg sur les vols réguliers et 1 valise de 18 kg sur les vols affrétés. Cette franchise vous sera confirmée sur votre convocation quelques jours avant votre départ.

Aéroport de Strasbourg

50% DE RÉDUCTION SUR LE PARKING

Si vous voyagez avec nous sur un vol au départ de Strasbourg à destination d'une de nos croisières, l'aéroport international de Strasbourg vous offre une réduction de 50% sur le prix de votre parking pour toute la durée de votre séjour.

N'hésitez pas à en parler à nos conseillers lors de votre réservation afin que vous puissiez bénéficier de cette réduction.

Facilitez votre départ
avec une assistance personnalisée

CroisiEurope peut organiser pour vous une assistance personnalisée le jour de votre départ, en gare ou en aéroport, afin de vous faciliter le préacheminement vers votre lieu d'embarquement. Notre représentant vous prendra en charge jusqu'au départ de votre train ou de votre avion. N'hésitez pas à contacter nos conseillers pour ajouter ce service à votre réservation.





LES LIAISONS

SNCF

Grâce à de larges réseaux nationaux et internationaux, vous pouvez accéder à plusieurs de nos lieux d'embarquement directement par liaison ferroviaire SNCF.

Notamment Bordeaux, Amsterdam, Anvers, Bruxelles, Strasbourg, Lyon, Martigues, Avignon, Chalon-sur-Saône ou Paris.

N'hésitez pas à consulter nos conseillers pour connaître les disponibilités et les tarifs au départ de votre région (les frais de dossier CroisiEurope s'élèvent à 10€ par passager).

Les réservations sont ouvertes à partir de 5 mois avant la date de votre départ.

CONDITIONS GÉNÉRALES

BROCHURE INDIVIDUELLE 2021

L'inscription à l'une des croisières présentées dans cette brochure implique l'acceptation des conditions générales et particulières de vente énoncées ci- dessous. En datant et signant le contrat de voyage établi par le vendeur auprès duquel il achète son voyage avec la mention que les conditions sont acceptées par lui, le client reconnaît expressément avoir pris connaissance des informations relatives au voyage qu'il a choisi grâce à nos brochures disponibles dans les agences de voyages ou auprès de nos services. Il est donc renvoyé pour toute précision concernant le voyage aux informations contenues dans ces brochures. Cette brochure propose une sélection de croisières et notre offre n'est pas limitée aux croisières sélectionnées. Les croisières ou prestations "hors brochure" sont soumises aux mêmes conditions.

La société ALSACE CROISIÈRES CROISIEUROPE respecte la vie de ses utilisateurs et clients et s'engage à ce que toutes les informations qu'elle recueille, en particulier concernant ses clients et permettant d'identifier ces derniers soient considérées comme des informations confidentielles.

Conformément à la loi "informatique et libertés", vous pouvez exercer votre droit d'accès aux données vous concernant et les faire rectifier en contactant l'une de nos agences. En cas de dysfonctionnement de votre demande de traitement, vous pouvez saisir le délégué à la protection des données personnelles (DPO) : contact@bk2a-avocats.fr

CONDITIONS GÉNÉRALES DE VENTE

Conformément à l'article R.211-12 du Code du tourisme, les brochures et les contrats de voyages proposés par les agents de voyages à leur clientèle doivent comporter in extenso les conditions générales suivantes issues des articles R.211-3 à R.211-11 du Code du Tourisme.

Conformément aux articles L.211-7 et L.211-17 du Code du tourisme, les dispositions des articles R.211-3 à R.211-11 du Code du tourisme, dont le texte est ci-dessous reproduit, ne sont pas applicables pour les opérations de réservation ou de vente des titres de transport n'entrant pas dans le cadre d'un forfait touristique, ni pour les locations de meublés saisonniers, qui demeurent régis par la loi n° 70-9 du 2 janvier 1970 précitée et par les textes pris pour son application n'entrant pas dans le cadre d'un forfait touristique.

La brochure, le devis, la proposition, le programme de l'organisateur constituent l'information préalable visée par l'article R.211-3 et suivants du Code du tourisme. Dès lors, à défaut de dispositions contraires transmises au client, les caractéristiques, conditions particulières et prix du voyage tels qu'indiqués dans la brochure, le devis, la proposition de l'organisateur, seront contractuels dès la signature du bulletin d'inscription.

En l'absence de brochure, de devis, programme et proposition, le présent document constitue, avant sa signature par le voyageur, l'information préalable, visée par l'article R.211-3 et suivants du Code du tourisme. Il sera caduc faute de signature dans un délai de 24 heures à compter de son émission.

En cas de cession de contrat, le cédant et/ou le cessionnaire sont préalablement tenus d'acquitter les frais qui en résultent. Lorsque ces frais excèdent les montants affichés dans le point de vente et ceux mentionnés dans les documents contractuels, les pièces justificatives seront fournies.

CroisiEurope a souscrit auprès de la compagnie Allianz (87, rue de Richelieu – 75113 Paris) un contrat d'assurance nr. 56004456 garantissant sa Responsabilité Civile Professionnelle.

Extrait du Code du Tourisme

Article R.211-3 : Toute offre et toute vente des prestations mentionnées à l'article L.211-1 donnent lieu à la remise de documents appropriés qui répondent aux règles définies par la présente section.

Article R.211-3-1 : L'échange d'informations précontractuelles ou la mise à disposition des conditions contractuelles est effectué par écrit. Ils peuvent se faire par voie électronique. Sont mentionnés le nom ou la raison sociale et l'adresse de l'organisateur ou du détaillant ainsi que l'indication de son immatriculation au registre prévu à l'article L.141-3 ou, le cas échéant, le nom, l'adresse et l'indication de l'immatriculation de la fédération ou de l'union mentionnées au deuxième alinéa de l'article R. 211-2.

Article R.211-4 : Préalablement à la conclusion du contrat, l'organisateur ou le détaillant doit communiquer au voyageur les informations suivantes :

1° Les caractéristiques principales des services de voyage :
a) La ou les destinations, l'itinéraire et les périodes de séjour, avec les dates et, lorsque le logement est compris, le nombre de nuitées comprises ;
b) Les moyens, caractéristiques et catégories de transport, les lieux, dates et heures de départ et de retour, la durée et le lieu des escales et des correspondances. Lorsque l'heure exacte n'est pas encore fixée, l'organisateur ou le détaillant informe le voyageur de l'heure approximative du départ et du retour ;
c) La situation, les principales caractéristiques et, s'il y a lieu, la catégorie touristique de l'hébergement en vertu des règles du pays de destination ;
d) Les repas fournis ;
e) Les visites, les excursions ou les autres services compris dans le prix total convenu pour le contrat ;
f) Lorsque cela ne ressort pas du contexte, si les services de voyage éventuels seront fournis au voyageur en tant que membre d'un groupe et, dans ce cas, si possible, la taille approximative du groupe ;
g) Lorsque le bénéfice d'autres services touristiques fournis au voyageur repose sur une communication verbale efficace, la langue dans laquelle ces services seront fournis ;
h) Des informations sur le fait de savoir si le voyage ou le séjour de vacances est, d'une manière générale, adapté aux personnes à mobilité réduite et, à la demande du voyageur, des informations précises sur l'adéquation du voyage ou du séjour de vacances aux besoins du voyageur ;

2° La dénomination sociale et l'adresse géographique de l'organisateur et du détaillant, ainsi que leurs coordonnées téléphoniques et, s'il y a lieu, électroniques ;

3° Le prix total incluant les taxes et, s'il y a lieu, tous les frais, redevances ou autres coûts supplémentaires, ou, quand ceux-ci ne peuvent être raisonnablement calculés avant la conclusion du contrat, une indication du type de coûts additionnels que le voyageur peut encore avoir à supporter ;

4° Les modalités de paiement, y compris le montant ou le pourcentage du prix à verser à titre d'acompte et le calendrier pour le paiement du solde, ou les garanties financières à verser ou à fournir par le voyageur ;

5° Le nombre minimal de personnes requis pour la réalisation du voyage ou du séjour et la date limite mentionnée au III de l'article L.211-14 précédant le début du voyage ou du séjour pour une éventuelle résolution du contrat au cas où ce nombre ne serait pas atteint ;

6° Des informations d'ordre général concernant les conditions applicables en matière de passeports et de visas, y compris la durée approximative d'obtention des visas, ainsi que des renseignements sur les formalités sanitaires, du pays de destination ;

7° Une mention indiquant que le voyageur peut résoudre le contrat à tout moment avant le début du voyage ou du séjour, moyennant le paiement de frais de résolution appropriés ou, le cas échéant, de frais de résolution standard réclamés par l'organisateur ou le détaillant, conformément au I de l'article L.211-14 ;

8° Des informations sur les assurances obligatoires ou facultatives couvrant les frais de résolution du contrat par le voyageur ou sur le coût d'une assistance, couvrant le rapatriement, en cas d'accident, de maladie ou de décès.

En ce qui concerne les forfaits définis au e du 2° du A du II de l'article L.211-2, l'organisateur ou le détaillant et le professionnel auxquels les données sont transmises veillent à ce que chacun d'eux fournisse, avant que le voyageur ne soit lié par un contrat, les informations énumérées au présent article dans la mesure où celles-ci sont pertinentes pour les services de voyage qu'ils offrent.

Le formulaire par lequel les informations énumérées au présent article sont portées à la connaissance du voyageur est fixé par arrêté conjoint du ministre chargé du tourisme et du ministre chargé de l'économie et des finances. Cet arrêté précise les informations minimales à porter à la connaissance du voyageur lorsque le contrat est conclu par téléphone.

Article R.211-5 : Les informations mentionnées aux 1°, 3°, 4°, 5° et 7° de l'article R.211-4 communiquées au voyageur font partie du contrat et ne peuvent être modifiées que dans les conditions définies à l'article L.211-9.

Article R.211-6 : Le contrat doit comporter, outre les informations définies à l'article R.211-4, les informations suivantes :

1° Les exigences particulières du voyageur que l'organisateur ou le détaillant a acceptées ;

2° Une mention indiquant que l'organisateur ainsi que le détaillant sont responsables de la bonne exécution de tous les services de voyage compris dans le contrat conformément à l'article L. 211-16 et qu'ils sont tenus d'apporter une aide au voyageur s'il est en difficulté, conformément à l'article L.211-17-1 ;

3° Le nom de l'entité chargée de la protection contre l'insolvabilité et ses coordonnées, dont son adresse géographique ;

4° Le nom, l'adresse, le numéro de téléphone, l'adresse électronique et, le cas échéant, le numéro de télécopieur du représentant local de l'organisateur ou du détaillant, d'un point de contact ou d'un autre service par l'intermédiaire duquel le voyageur peut contacter rapidement l'organisateur ou le détaillant et communiquer avec lui de manière efficace, demander une aide si le voyageur est en difficulté ou se plaindre de toute non-conformité constatée lors de l'exécution du voyage ou du séjour ;

5° Une mention indiquant que le voyageur est tenu de communiquer toute non-conformité qu'il constate lors de l'exécution du voyage ou du séjour conformément au II de l'article L.211-16 ;

6° Lorsque des mineurs, non accompagnés par un parent ou une autre personne autorisée, voyagent sur la base d'un contrat comprenant un hébergement, des informations permettant d'établir un contact direct avec le mineur ou la personne responsable du mineur sur le lieu de séjour du mineur ;

7° Des informations sur les procédures internes de traitement des plaintes disponibles et sur les mécanismes de règlement extrajudiciaire des litiges et, s'il y a lieu, sur l'entité dont relève le professionnel et sur la plateforme de règlement en ligne des litiges prévue par le règlement (UE) n° 524/2013 du Parlement européen et du Conseil ;

8° Des informations sur le droit du voyageur de céder le contrat à un autre voyageur conformément à l'article L.211-11.

En ce qui concerne les forfaits définis au e du 2° du A du II de l'article L.211-2, le professionnel auquel les données sont transmises informe l'organisateur ou le détaillant de la conclusion du contrat donnant lieu à la création d'un forfait. Le professionnel lui fournit les informations nécessaires pour lui permettre de s'acquitter de ses obligations en tant qu'organisateur. Dès que l'organisateur ou le détaillant est informé de la création d'un forfait, il fournit au voyageur, sur un support durable, les informations mentionnées aux 1° à 8°.

Article R.211-7 : Le voyageur peut céder son contrat à un cessionnaire qui remplit les mêmes conditions que lui pour effectuer le voyage ou le séjour, tant que ce contrat n'a produit aucun effet.

Sauf stipulation plus favorable au cédant, celui-ci est tenu d'informer l'organisateur ou le détaillant de sa décision par tout moyen permettant d'en obtenir un accusé de réception au plus tard sept jours avant le début du voyage. Cette cession n'est soumise, en aucun cas, à une autorisation préalable de l'organisateur ou du détaillant.

Article R.211-8 : Lorsque le contrat comporte une possibilité expresse de révision du prix, dans les limites prévues à l'article L.211-12, il mentionne les modalités précises de calcul, tant à la hausse qu'à la baisse, des variations des prix, notamment le montant des frais de transport et taxes y afférentes, la ou les devises qui peuvent avoir une incidence sur le prix du voyage ou du séjour, la part du prix à laquelle s'applique la variation, ainsi que le cours de la ou des devises retenu comme référence lors de l'établissement du prix figurant au contrat.

En cas de diminution du prix, l'organisateur ou le détaillant a le droit de déduire ses dépenses administratives réelles du remboursement dû au voyageur. A la demande du voyageur, l'organisateur ou le détaillant apporte la preuve de ces dépenses administratives.

Article L.211-12 : Après la conclusion du contrat, les prix ne peuvent être majorés que si le contrat prévoit expressément cette possibilité et indique que le voyageur a droit à une réduction du prix. Dans ce cas, le contrat précise de quelle manière la révision du prix doit être calculée. Les majorations de prix sont possibles uniquement si elles sont la conséquence directe d'une évolution :

1° Du prix du transport de passagers résultant du coût du carburant ou d'autres sources d'énergie ;

2° Du niveau des taxes ou redevances sur les services de voyage compris dans le contrat, imposées par un tiers qui ne participe pas directement à l'exécution du contrat, y compris les taxes touristiques, les taxes d'atterrissage ou d'embarquement et de débarquement dans les ports et aéroports ;

3° Des taux de change en rapport avec le contrat.

Indépendamment de son importance, une majoration du prix n'est possible que si l'organisateur ou le détaillant la notifie de manière claire et compréhensible au voyageur, en assortissant ladite majoration d'une justification et d'un calcul, sur un support durable, au plus tard vingt jours avant le début du voyage ou du séjour.

Si le contrat prévoit la possibilité d'une majoration du prix, le voyageur a droit à une réduction de prix correspondant à toute baisse des coûts mentionnés aux 1°, 2° et 3°, qui intervient après la conclusion du contrat et avant le début du voyage ou du séjour.

Article R.211-9 : Lorsque, avant le départ du voyageur, l'organisateur ou le détaillant se trouve contraint d'apporter une modification à l'un des éléments essentiels du contrat, s'il ne peut pas satisfaire aux exigences particulières mentionnées au 1° de l'article R.211-6, ou en cas de hausse du prix supérieure à 8 %, il informe le voyageur dans les meilleurs délais, d'une manière claire, compréhensible et apparente, sur un support durable :

1° Des modifications proposées et, s'il y a lieu, de leurs répercussions sur le prix du voyage ou du séjour ;

2° Du délai raisonnable dans lequel le voyageur doit communiquer à l'organisateur ou au détaillant la décision qu'il prend ;

3° Des conséquences de l'absence de réponse du voyageur dans le délai fixé ;

4° S'il y a lieu, de l'autre prestation proposée, ainsi que de son prix. Lorsque les modifications du contrat ou la prestation de substitution entraînent une baisse de qualité du voyage ou du séjour ou de son coût, le voyageur a droit à une réduction de prix adéquate. Si le contrat est résolu et le voyageur n'accepte pas d'autre prestation, l'organisateur ou le détaillant rembourse tous les paiements effectués par le voyageur ou en son nom dans les meilleurs délais et en tout état de cause au plus tard quatorze jours après la résolution du contrat, sans préjudice d'un dédommagement en application de l'article L.211-17.

Article R.211-10 : L'organisateur ou le détaillant procède aux remboursements requis en vertu des II et III de l'article L.211-14 ou, au titre du I de l'article L.211-14, rembourse tous les paiements effectués par le voyageur ou en son nom moins les frais de résolution appropriés. Ces remboursements au profit du voyageur sont effectués dans les meilleurs délais et en tout état de cause dans les quatorze jours au plus tard après la résolution du contrat. Dans le cas prévu au III de l'article L.211-14, l'indemnisation supplémentaire que le voyageur est susceptible de recevoir est au moins égale à la pénalité qu'il aurait supportée si l'annulation était intervenue de son fait à cette date.

Article R.211-11 : L'aide due par l'organisateur ou le détaillant en application de l'article L.211-17-1 consiste notamment :

1° À fournir des informations utiles sur les services de santé, les autorités locales et l'assistance consulaire ;

2° À aider le voyageur à effectuer des communications longue distance et à trouver d'autres prestations de voyage. L'organisateur ou le détaillant est en droit de facturer un prix raisonnable pour cette aide si cette difficulté est causée de façon intentionnelle par le voyageur ou par sa négligence. Le prix facturé ne dépasse en aucun cas les coûts réels supportés par l'organisateur ou le détaillant.

Conformément à l'article R.211-6 du Code du Tourisme :

- L'organisateur ainsi que le détaillant sont responsables de la bonne exécution de tous les services de voyage compris dans le contrat conformément à l'article L.211-16 et ils sont tenus d'apporter une aide au voyageur s'il est en difficulté, conformément à l'article L.211-17-1 du Code du Tourisme.
- Le voyageur est tenu de communiquer toute non-conformité qu'il constate lors de l'exécution du voyage ou du séjour conformément au II de l'article L.211-16 du Code du Tourisme.

Les conditions de vente sont établies conformément au Règlement du Parlement Européen et du Conseil concernant les droits des passagers voyageant par mer ou par voie de navigation intérieure.

CONDITIONS PARTICULIÈRES DE VENTE

VALIDITÉ : Brochure valable du 01/04/2020 au 31/12/2021.

PRIX : Nos prix indiqués en euros s'entendent par personne sur la base d'une cabine double. Ils sont établis sur la base des conditions économiques en vigueur au 16 décembre 2019 et sont calculés de manière forfaitaire incluant un ensemble de prestations décrites dans les programmes et réservé par le client à l'exclusion de toutes les prestations que le client réservera et paiera à bord et à l'exclusion des autres frais et toute dépense occasionnée par un événement fortuit (grève, émeute, révolution, conditions atmosphériques, niveaux des eaux, ...).

Ils sont dépendants des différents facteurs intervenant dans leur calcul tels que le coût du transport, coût d'embarquement et débarquement, coût portuaire, du coût du carburant, des redevances et taxes diverses et sont susceptibles d'être révisés. Conformément à l'article R.211-4, 3° du Code du Tourisme, nos prix incluent les taxes, tous les frais, les redevances et les autres coûts supplémentaires.

Par conséquent, et conformément à l'article R.211-8 du Code du Tourisme, nous nous réservons le droit de revoir les prix communiqués dans cette brochure en cas de variation, entre autres :

- Des taxes d'aéroport, des taxes passagers et taxes de séjour, dont vous trouverez le tarif connu au 16 décembre 2019 dans les programmes concernés.
- Du coût des combustibles (référence baril Brent au 16/12/2019 : 65 USD consultables sur le site http://bourse.lesechos.fr/bourse/matieres premieres/ petrole.jsp).

Cependant, CroisiEurope garantit ces tarifs 2021 jusqu'à un prix du baril de 75 USD et n'appliquera pas de révision pour les variations comprises entre 65 USD et 75 USD, mais se réserve le droit d'appliquer une révision au-delà.

En cas de transfert aérien, le prix sera révisé en fonction des variations liées au carburant appliquées par les compagnies aériennes concernées.

- Des variations des taux de change et plus spécifiquement pour les programmes Vietnam / Cambodge, Birmanie, et Safari-croisière en Afrique Australe (Namibie, Botswana, l'Afrique du Sud et Zimbabwe) - (Dollar – cours de référence au 16/12/2019 : 1 € = 1.11 $) ; pour le programme Safari-croisière en Afrique Australe (Afrique du Sud Botswana Namibie et Zimbabwe) - (Rands – cours de référence au 16/12/2019 : 1 €= 16,02 ZAR) pour le programme Chine (Yuan cours de référence au 16/12/2019 : 1 € = : 7,80 CNY) enfin pour le programme Inde (Roupie indienne cours de référence au 16/12/2019 : 1 € = 79,23 INR).

La part des prestations en devises pour ces voyages varie entre 35 et 70% du montant du voyage en fonction des destinations.

- Des taxes diverses telles que TVA, impôts, ...

Les prix, toutes taxes comprises, doivent être confirmés par l'agent de voyage vendeur au moment de l'inscription. En cas de modifications, le rappel en plus ou en moins sera opéré non forcément à la date du paiement des prestations, mais à la date d'utilisation qui seule compte. Dans tous les cas, aucune modification du prix ne pourra intervenir dans les 20 jours précédant le départ.

Les frais de visas et les tarifs des excursions optionnelles sont susceptibles d'être modifiés à tout moment et sans préavis par les autorités compétentes et seront dans ce cas répercutés dans leur totalité aux clients.

Toutes les prestations facturées à bord des bateaux doivent être encaissées à bord et ceci avant le débarquement des clients.

Pour les croisières comprenant des pourboires, afin de faciliter le séjour du voyageur, nos prix incluent les pourboires reversés en intégralité aux prestataires locaux du pays de destination, déterminés par nos soins en considération des coutumes et usages locaux.

VOYAGE - DURÉE - HÉBERGEMENT : Les durées indiquées ne correspondent pas au nombre de jours passés à destination, mais bien à la durée totale du voyage, transport compris, soit un certain nombre de nuits et ne correspondent pas nécessairement à un nombre déterminé de journées entières. Si en raison des horaires imposés par les différents moyens de transport la première et la dernière journée se trouvent écourtées par une arrivée tardive ou un départ matinal aucun remboursement ne pourrait avoir lieu. La durée du voyage est calculée depuis le jour de la convocation jusqu'au jour de retour. Les repas du premier et du dernier jour ne sont pas inclus, sauf indication sur le programme, et sont à la charge du voyageur. Les prestations du dernier jour s'arrêtent après le petit déjeuner. Certains repas peuvent être fournis par le transporteur aérien. Les catégories de classification des hôtels et bateaux **(hors flotte CroisiEurope)**, sont définies par les autorités locales du pays et selon des critères qui leur sont propres ne correspondent pas forcément aux normes françaises. Toute réclamation liée aux critères de classification ne pourra donner lieu à indemnisation.

PAIEMENT DU VOYAGE - INSCRIPTIONS ET RÈGLEMENT : Les inscriptions peuvent être effectuées à tout moment dans toutes agences de voyages et dans la limite des places disponibles. Les programmes et les prix contractuels seront ceux mentionnés sur nos contrats de vente, qui doivent être repris par l'agent de voyages vendeur sur l'exemplaire remis au voyageur et signé par lui pour acceptation. L'information préalable est fournie par notre brochure, complétée des éventuelles modifications et rectifications communiquées au moment de la demande d'inscription auprès de CroisiEurope. Le client reconnaît expressément avoir pris connaissance de tous ces éléments.

En cas de non-respect des échéances ci-dessus la société CroisiEurope se réserve le droit de reprendre les places si le client n'a pas versé les sommes attendues par la société dans un délai de huit jours à compter de la mise en demeure de paiement transmise par CroisiEurope.

En vertu des articles L.441-3 et L.441-6 du code du commerce tout retard de paiement entraînera l'application de pénalité de retard égale à 1,5 fois le taux d'intérêt légal. Par ailleurs, aucun escompte n'est accordé pour tout paiement anticipé.

Les documents de voyages et billets de transport seront délivrés après le paiement de la totalité du prix.

Pour la production CroisiEurope :

Vous serez considérés comme inscrits dès que vous aurez versé un acompte de 30 % du prix du voyage lors de la réservation. Le contrat de réservation devra nous être retourné sous huit jours après envoi, dûment contre signé par vos soins. Le voyage ne pourra vous être garanti si le règlement total de la somme ne nous est pas parvenu dans les 30 jours avant la date du départ. Le non-paiement du solde aux dates définies constitue un manquement qui fait l'objet d'une clause de résolution immédiate du contrat. Pour les inscriptions effectuées dans les 30 jours précédant la date de départ, le montant global devra être payé à l'inscription.

Pour la production Visages et Fleuves du Monde: Vous serez considérés comme inscrits dès que vous aurez versé un acompte de 30 % du prix du voyage lors de la réservation. Le contrat de réservation devra nous être retourné sous huit jours après envoi, dûment contre signé par vos soins. Le solde est à régler 45 jours avant la date du départ. Le voyage ne pourra vous être garanti si le règlement total de la somme ne nous est pas parvenu dans les 45 jours avant la date du départ. Le non-paiement du solde aux dates définies constitue un manquement qui fait l'objet d'une clause de résolution immédiate du contrat. Pour les inscriptions effectuées dans les 45 jours précédant la date de départ, le montant global devra être payé à l'inscription.

Les paiements en espèces et les règlements réalisés au moyen de monnaies électroniques sont limités légalement à 1 000 €. Au-delà de ce montant, vous devez utiliser un autre moyen de paiement (virement, carte bancaire par exemple). La limitation s'applique aux professionnels comme aux particuliers dont le domicile fiscal est établi en France. Cette limite s'établit à 15 000 € si le débiteur particulier ne réside pas fiscalement en France.

FRAIS DE DOSSIER EN CAS DE MODIFICATIONS PAR LE CLIENT AVANT LE DÉPART : Pour les croisières : Toute modification de dossier quinze jours avant le départ entraînera 50 € H.T. de frais **par personne (hors frais d'envoi facturés en sus) en aucun cas remboursables et payables de suite par carte bancaire ou virement uniquement (aucun paiement par chèque ne sera accepté)**. Cependant aucune modification ne sera acceptée à moins de quatre jours avant le départ. Ces frais seront également demandés en cas de cession du contrat à un tiers. **Attention, toute modification de date de croisière est considérée comme une annulation et sera soumise aux frais d'annulation.**

Pour les transferts : Toute modification de nom / prénom, date ou itinéraire du voyage pour les passagers inscrits sur des vols réguliers, low cost ou charter fera l'objet de frais de dossier de l'ordre de 15 € H.T. par personne, 5 € H.T. pour des modifications relatives au billet de train. A noter qu'au cas où une modification porterait sur le changement d'un ou plusieurs noms des clients, sur la date ou sur l'itinéraire du voyage, nous déclinons toute responsabilité quant à l'acceptation ou le refus par nos différents fournisseurs en particulier les compagnies aériennes. Des frais de modifications de l'ordre de 50 € H.T. à la totalité du prix du billet H.T. par personne, peuvent être exigés par lesdites compagnies, en complément des frais de dossier exigés par CroisiEurope. En cas de refus, le barème des frais d'annulation s'applique.

MODIFICATIONS DES PRESTATIONS AÉRIENNES PAR LES CLIENTS APRES LE DÉPART : Les tarifs aériens qui sont utilisés pour rejoindre les ports d'embarquement sont soumis à des conditions spécifiques de réservation et d'émission. Une fois le voyage commencé, aucune modification n'est autorisée par les compagnies aériennes et par l'armateur et aucun remboursement ne sera effectué. L'armateur ne peut subvenir à l'hébergement du passager débarqué en cours de croisière ou à la fin de la croisière.

FRAIS D'ENVOIS : Les frais de type Chronopost, service urgent, ... éventuellement rendus nécessaires par le fait d'une inscription tardive, de grèves des services postaux ou autres circonstances indépendantes de notre volonté seront facturés à l'agence de voyages ou au client.

ANNULATION :

1) Droit de résiliation du voyageur

Le voyageur peut résoudre le contrat à tout moment avant le début du voyage ou du séjour, moyennant le paiement de frais de résolution appropriés ou, le cas échéant, de frais de résolution standard réclamés par l'organisateur ou le détaillant, conformément au I de l'article L.211-14.

2) Frais d'annulation

En cas d'annulation par le client, conformément à l'article L.211-14 du Code du Tourisme le remboursement des sommes versées interviendra déduction faite des montants des frais d'annulation par personne précisés ci-dessous en fonction de la date d'annulation par rapport à la date de départ, et des frais non remboursables que sont les frais d'assurance, les frais de réservation et les frais de visa ainsi que tous les autres frais d'assurance et tous autres frais d'annulation exigés par nos fournisseurs.

Si l'un des passagers d'une chambre ou cabine double annule sa réservation, le passager restant devra acquitter le supplément chambre ou cabine double à usage individuel.

Toute annulation doit nous parvenir par courrier recommandé avec accusé de réception.

Frais d'annulation des croisières fluviales de la production CroisiEurope

- Plus de 90 jours avant la date du départ : 150 € H.T. de frais de dossier seront facturés par personne **(hormis week-end à thèmes et croisières marchés de Noël cf. ci-dessous)**
- De 90 à 60 jours : 20 % du montant total du forfait
- De 59 à 30 jours : 50 % du montant total du forfait
- De 29 à 19 jours : 60 % du montant total du forfait
- De 18 à 9 jours : 75 % du montant total du forfait
- De 8 jours au jour du départ : 100 % du montant total du forfait

Pour les croisières fluviales de la production CroisiEurope week-end à thème et Marché de Noel, les frais d'annulation facturés à plus de 90 jours, avant le départ s'élèveront par personne à 50 € H.T. , le reste du barème ci-dessus reste inchangé pour ces dites croisières.

Frais d'annulation des croisières maritimes de la production CroisiEurope :

- Plus de 90 jours avant la date du départ : 300 € H.T. de frais de dossier seront facturés par personne

- De 90 à 60 jours : 40 % du montant total du forfait
- De 59 à 30 jours : 60 % du montant total du forfait
- De 29 à 9 jours : 75 % du montant total du forfait
- De 8 jours au jour du départ : 100 % du montant total du forfait

Par dérogation aux conditions d'annulation ci-dessus, les frais d'annulation des croisières fluviales et maritimes de la production CroisiEurope pour "Nouvel An" sont les suivants :
- Plus de 90 jours avant la date du départ : 300 € H.T. de frais de dossier seront facturés par personne
- De 90 à 60 jours : 40 % du montant total du forfait
- De 59 à 30 jours : 60 % du montant total du forfait
- De 29 à 20 jours : 75 % du montant total du forfait
- De 19 jours au jour du départ : 100 % du montant total du forfait

Frais d'annulation des croisières de la production Visages et Fleuves du Monde :
- À plus de 90 jours avant la date du départ : 300 € H.T. de frais de dossier seront facturés par personne
- De 90 à 61 jours : 35 % du montant total du forfait
- De 60 à 31 jours : 50 % du montant total du forfait
- De 30 à 20 jours : 70 % du montant total du forfait
- De 19 à 9 jours : 80 % du montant total du forfait
- De 8 jours au jour du départ : 100 % du montant total du forfait

En acceptant les présentes conditions générales de vente, le voyageur reconnait expressément avoir été préalablement informé et accepter les frais d'annulation selon les modalités ci-dessus fixées.

IMPORTANT : Tout forfait incluant un transport aérien est soumis aux conditions d'annulation générales et particulières des compagnies aériennes désignées. En cas d'annulation d'un ou de plusieurs passagers, les conditions d'annulation suivantes seront appliquées :

- Prestations terrestres, fluviales, côtières et maritimes : selon conditions générales de la société CroisiEurope.
- Transport aérien : selon conditions de la compagnie aérienne désignée visibles sur les sites web des compagnies aériennes concernées ou consultables auprès de nos services de réservation sur simple demande.

REMBOURSEMENTS / RÉDUCTIONS : Aucun remboursement ne peut intervenir si le client ne se présente pas aux heures et lieux mentionnés sur la convocation de voyage qui lui est transmise, de même s'il ne peut présenter les documents de police ou de santé exigés pour son voyage (passeports, visas, carte d'identité, certificat de vaccinations,...) CroisiEurope ne peut être tenue responsable d'un retard de pré-acheminement aérien, ferroviaire ou terrestre qui entraînerait la non-présentation du passager au départ, pour quelque raison que ce soit, même si ce retard résulte d'un cas de force majeure, d'un cas fortuit ou du fait d'un tiers.
Une interruption de voyage ne pourra donner lieu à une demande de remboursement ou d'avoir de quelque sorte, sauf en cas de souscription à une assurance annulation qui inclurait cette option dans ses conditions générales. Dans ce cas, le remboursement sera effectué directement par la compagnie d'assurance.
Le renoncement à l'un des services inclus dans les prestations du voyage ne pourra faire l'objet d'aucun remboursement. Les réclamations portant sur d'éventuelles différences de prix ne pourront être prises en considération.
La signature du contrat de réservation ainsi que le règlement de la facture par le client sous-entendent l'acceptation des tarifs et des conditions de voyage.
Il est impossible à CroisiEurope de tenir compte, après coup, de réductions ou promotions mises en place après la confirmation de voyage.
Les réductions s'appliquent sur le prix de base hors taxe d'aéroport, options, frais de dossier, frais de visas et assurances.
Les différentes réductions ne sont pas cumulables entre elles et ne peuvent être accordées après inscription. Aucune réduction n'est applicable sur les promotions.

RÉDUCTIONS ENFANTS : Moins de 2 ans, les frais de repas et de logement sont à régler sur place ; de 2 à 10 ans non révolus : 20 % de réduction sur le prix de la croisière, hors vols, hors taxes, options et frais de dossier. Ces réductions ne s'appliquent pas aux croisières de la production Visages et Fleuves du Monde, sauf pour la croisière Volga : 30 % de réduction sur le prix de la croisière en cabine triple et / ou quadruple, hors vols, hors taxes, options, frais de visas et de dossier. Pour l'Afrique Australe : 15 % de réduction sur le prix de la croisière pour 1 enfant de 7 à 14 ans **(conditions notifiées dans l'abécédaire de la croisière)** partageant la chambre / cabine / bungalow avec 1 ou 2 adultes (hors vols, taxes, options, visa, ...). Pour toutes les autres destinations de la production Visages et Fleuves du Monde, les enfants en dessous de 7 ans ne sont pas acceptés pour des raisons de sécurité.

RÉDUCTION CABINE TRIPLE : 30 % de réduction sur le prix de la croisière seront accordés au 3ème occupant de la même famille en cabine triple hors taxes, hors vols, options et frais de dossier. Ces réductions ne s'appliquent, pas à la production Visages et Fleuves du Monde sauf pour les croisières Volga pour lesquelles une réduction de 25 % sur le forfait croisière sera accordée au 3ème occupant de la cabine triple et au 3ème et 4ème occupant de la cabine quadruple, hors vols, hors taxes, options, frais de visas et de dossiers.

RÉDUCTION ANNIVERSAIRE DE MARIAGE : Sur les croisières fluviales CroisiEurope de 3 à 13 jours, Madame bénéficie d'une réduction sur sa croisière par tranche de 10 années de mariage. Ex : 10, 20, 30 ... années de mariage = 10, 20, 30 % ... de réduction. Valable uniquement pour les anniversaires de mariage en **novembre et décembre 2020 et en 2021** et applicable sur présentation de l'acte de mariage ou du livret de famille. Cette réduction est uniquement valable sur le prix de la croisière, hors options et frais d'acheminement, **elle est non rétroactive, non remboursable** et n'est pas cumulable avec une autre offre. **Ces réductions ne s'appliquent pas à la production aux croisières maritimes de la production CroisiEurope et à la production Visages et Fleuves du Monde.**

OFFRES CROISIFAMILLE : Ces offres sont proposées sur une sélection de croisières, et sont annotées dans la présente brochure par le logo CroisiFamille, les départs ont lieu en juillet et en août. L'offre de gratuité de la croisière (hors vol, options, taxes) s'applique pour 2 enfants maximum (jusqu'à 16 ans révolus) sur la base d'un adulte payant. Au-delà, les autres enfants jusqu'à 16 ans révolus paieront 30 % du prix de la croisière (hors vol, options, taxes). Cette offre est valable sur les croisières fluviales uniquement de la production CroisiEurope et pas sur les croisières maritimes de la production CroisiEurope, ni sur les séjours et croisières de la production Visages et Fleuves du Monde.
Pour les croisières maritimes de la production CroisiEurope, les enfants jusqu'à 16 ans révolus bénéficient de 30 % de réduction sur le prix de la croisière (hors vol, options, taxes), cette réduction s'applique pour 2 enfants maximum sur la base d'un adulte payant.
Pour les familles monoparentales voyageant avec deux enfants le supplément cabine individuelle est offert dans le cadre **exclusivement des offres CroisiFamille** pour les croisières fluviales et maritimes de la production CroisiEurope.
Concernant les croisières bénéficiant d'une offre CroisiFamille, celles-ci ne sont garanties que dans la limite d'un contingent prédéterminé de places disponibles.
En cas d'indisponibilité sur une croisière bénéficiant de l'offre CroisiFamille, la direction fera ses meilleurs efforts afin de proposer, sans obligation de résultat, d'autres dates sur d'autres croisières bénéficiant de la même offre.
Les offres CroisiFamille sont non rétroactives et non cumulables avec une autre offre.

CABINE INDIVIDUELLE : Pour les croisières fluviales et maritimes de la production CroisiEurope, les cabines individuelles sont autorisées à hauteur de 10 % par rapport au contingent. Le nombre de cabines individuelles ne pourra excéder les 12 sur la totalité du bateau, sauf pour les séjours et croisières de la production Visages et Fleuves du Monde.

FORMALITÉS : Les participants doivent répondre aux formalités de police et de douane en vigueur au moment du déroulement du voyage et en fonction de leur nationalité, et être munis de tous les visas de séjour et de transit et des certificats sanitaires éventuellement nécessaires, et ceci pour tous les pays touchés par l'itinéraire de la croisière ou du séjour. Pour les ressortissants français, nous attirons votre attention en particulier sur le fait que depuis le 1er janvier 2014, la règlementation française a prolongé la validité de la carte nationale d'identité qui est portée à 15 ans au lieu de 10 ans. Toutefois cette carte prolongée n'est pas acceptée par tous les pays. C'est pourquoi, si vous disposez d'une carte concernée par cette modification de validité, nous vous demandons de vérifier expressément auprès des ambassades des pays traversés si celle-ci est acceptée. Les ressortissants non français et de naissance étrangère doivent s'informer des formalités les concernant, auprès de leur consulat d'origine. Depuis le 15/01/2017, une Autorisation de Sortie de Territoire (AST) est nécessaire pour l'enfant mineur résidant en France et qui voyage à l'étranger seul ou sans être accompagné de l'un de ses parents. Le formulaire de sortie de territoire et les informations sur cette exigence selon la nationalité du signataire de l'AST sont disponibles sur www.service-public.fr. À l'embarquement, l'enfant mineur devra présenter, en complément de sa pièce d'identité valide, l'original du formulaire de sortie de territoire établi et signé par l'un des parents titulaire de l'autorité parentale (ou responsable légal). Le formulaire devra être accompagné de la photocopie de la pièce d'identité ou passeport valide du parent titulaire de l'autorité parentale ou (responsable légal) signataire de l'AST. Nous recommandons aux passagers de vérifier toute modification éventuelle auprès de leur agence de voyages ou des consulats, ambassades et services de santé compétents ou en consultant les sites internet suivants dont la liste est fournie à titre purement indicatif http://www.diplomatie.gouv.fr , rubrique conseils aux voyageurs ; http://www.invs.sante.fr/ et http://vosdroits.service-public.fr/.Un passager qui ne pourrait embarquer sur un vol ou se verrait refuser l'entrée dans un pays, faute de présenter les documents exigés par les autorités et mentionnés sur le contrat de vente ou la facture qu'il a signé, ne pourrait prétendre à aucun remboursement. En cas de non-conformité tous les frais encourus seront à la charge totale des clients. Dans le cas où nous établissons les documents d'entrées pour le compte du client (visa), nous le faisons sur la base des informations qui nous sont transmises. Nous ne pourrons être tenus pour responsable des conséquences quelles qu'elles soient, liées au fait que ces informations s'avéreraient erronées. Les documents demandés devront nous être adressés par **LETTRE RECOMMANDÉE AVEC ACCUSÉ DE RÉCEPTION** dans les délais nécessaires et en ayant vérifié que leur validité est conforme aux exigences des pays concernés. Ils ne pourront être restitués que le jour du départ. Nous ne saurions être tenus pour responsables d'un retard ou de la non-délivrance par les autorités concernées. Le passager est tenu de fournir à la compagnie toutes les informations nécessaires pour permettre à cette dernière de remplir ses propres obligations en matière de sécurité.
Il est rappelé que conformément à l'article L.211-8 du Code du Tourisme, l'organisateur ou le détaillant doit notamment informer le voyageur au moyen d'un formulaire fixé par voie réglementaire, préalablement à la conclusion du contrat, des conditions de franchissement des frontières. Ces informations sont présentées d'une manière claire, compréhensible et apparente. Lorsque ces informations sont présentées par écrit, elles doivent être lisibles.
L'organisateur doit également communiquer au voyageur des informations d'ordre général concernant les conditions applicables en matière de passeports et de visas, y compris la durée approximative d'obtention des visas, ainsi que des renseignements sur les formalités sanitaires, du pays de destination.
En acceptant les présentes conditions générales de vente, le voyageur reconnait avoir été informé par l'organisateur de l'ensemble des formalités à respecter pour le bon déroulement du séjour dans les pays visités, notamment dans le cadre de la production visages et fleuves du monde, et en particulier de celles demandées pour les enfants mineurs.
Attention : Entre la parution de cette brochure et la date du départ, certaines modifications sont susceptibles d'intervenir. En effet, les règlementations des différents pays changent fréquemment et sans préavis, elles ne sont données dans nos brochures qu'à titre indicatif, et il revient au client de s'informer des formalités nécessaires à la date de son voyage. CroisiEurope ne peut être déclarée responsable de l'inobservation des formalités qu'elle aura conseillées au plus tard lors de la réservation des dossiers et des amendes résultant de l'inobservation des règlements douaniers ou sanitaires des pays visités.

ENFANTS / MINEURS : Les réservations de la part des personnes mineures ne seront pas acceptées par l'agence de voyages, celles-ci doivent être effectuées par les parents ou autres adultes de plus de 18 ans munis des autorisations nécessaires. Les mineurs de moins de 18 ans ne sont pas autorisés à voyager seuls à bord. Ils doivent être accompagnés par des parents ou des adultes de plus de 18 ans. Aucune boisson alcoolisée n'est servie à bord aux mineurs. Une vérification de l'âge du client peut être demandée par le personnel de bord.

SANTÉ, MOBILITÉ, ASSISTANCE SPÉCIALE ET CONTRE INDICATIONS MÉDICALES : Tous les passagers doivent s'assurer qu'ils sont médicalement, physiquement et/ou psychiquement aptes à effectuer un voyage sans mettre en danger leur vie ou celle d'autrui. Aucun service médical n'est assuré à bord de nos bateaux.
Tout passager présentant une incapacité physique ou psychique, des capacités restreintes de mobilité, étant atteint d'une maladie nécessitant un traitement ou une assistance médicale ou encore les femmes enceintes, doivent en informer l'agent de voyages au moment de la réservation. En effet, aucune réservation ne pourra être acceptée pour des passagers dont les conditions physiques ou psychiques sont susceptibles de rendre leur participation à la croisière ou au séjour impossible ou dangereuse pour eux-mêmes ou les autres ou mettant en cause la sécurité du bateau, ou qui requièrent des modalités de soin ou d'assistance impossible à assurer à bord du bateau, notamment en raison d'infrastructures non adaptées. Certains prestataires (hôteliers, compagnies aériennes et fluviales, ...) peuvent exiger un certificat médical d'aptitude ou refuser l'inscription s'ils pensent ne pouvoir garantir l'assistance correspondante nécessaire pour la santé ou le bien-être du passager. La participation à tous nos voyages et aux excursions est soumise à une condition de mobilité suffisante du passager.
Si CroisiEurope le considère strictement nécessaire pour la sécurité et le confort du passager, les réservations des personnes handicapées ou à mobilité réduite seront soumises à la condition de la présence d'un accompagnant en capacité et en mesure d'assister le passager handicapé ou à mobilité réduite. Cette exigence dépend entièrement de l'évaluation de CroisiEurope relatifs aux besoins du passager handicapé ou à mobilité réduite en matière de sécurité et peut varier et/ou d'un itinéraire à l'autre et/ou d'un bateau à l'autre.
Si la personne handicapée ou à mobilité réduite sollicite et nécessite une assistance particulière (soins, supervision), elle doit être impérativement accompagnée par un accompagnant capable de fournir l'assistance requise à ses frais.
Tout accident personnel, déroutement ou frais d'escale forcée perturbant le cours du voyage seraient sous la responsabilité du passager ayant caché son inaptitude.
Nous conseillons le port de chaussures avec des semelles antidérapantes adaptées à la vie du bord et des excursions.
Certaines vaccinations, quoique non obligatoires, peuvent être recommandées par les autorités sanitaires.

REFUS D'EMBARQUEMENT ET DÉBARQUEMENT PRÉMATURÉ : L'embarquement peut être refusé à tout passager et la croisière peut être interrompue pour tout passager (aux risques et frais du passager débarqué) lorsque, selon avis du commandant ou du responsable de bord, ce passager n'est pas en mesure de voyager, pour raison administrative ou autres raisons légitimes, ou perturbe ou met en danger les autres passagers. Un tel passager peut être débarqué dans n'importe quel port d'escale, sans préjudice de poursuites ou sanctions éventuelles par les autorités compétentes de l'Etat concerné et sans que la responsabilité de l'armateur ne puisse être engagée. La compagnie fluviale ne peut être tenue de rembourser les jours de croisière non effectués par le passager débarqué, ni de prendre à sa charge tous les frais occasionnés par ce débarquement.

RESPECT DES HORAIRES DES ESCALES : En escale, les horaires d'heure limite de retour à bord et de départ du bateau sont mentionnés à bord du bateau et précisés par le responsable de bord. Il appartient aux passagers de respecter ces horaires. La compagnie décline toute responsabilité en cas de non-embarquement. Aucun remboursement ou dédommagement n'est dû au passager en cas de non respect par lui de ces règles.

EXCURSIONS : Les excursions présentées dans la brochure sont facultatives (sauf mention contraire).
Les itinéraires des excursions définis dans les programmes sont fournis à titre indicatif et peuvent subir des variations du fait de circonstances externes (par exemple, conditions météorologiques, grèves, retards des transports, fermeture

de sites par les autorités locales, ...) ou du fait des prestataires de services locaux. En effet, certains lieux de visite sont soumis à de hauts niveaux de sécurité (Le Kremlin, La Place Tian'anmen, par exemple). Les autorités du pays concerné peuvent donc fermer intempestivement et proscrire toute visite. Nous dégageons toute responsabilité en cas de fermeture imprévisible. En cas d'annulation d'une excursion, CroisiEurope s'engage à faire le maximum pour assurer des visites de remplacement. En cas d'annulation définitive, le remboursement de l'excursion sera effectué, aucune indemnisation complémentaire ne pourra être réclamée à ce titre.
Sauf mention contraire dans le programme, pour les croisières fluviales et maritimes de la production CroisiEurope, les prix des excursions facultatives, hors forfait, sont donnés à titre indicatif, et sont garantis avec un minimum de 25 personnes par excursion. Si le nombre minimum de 25 personnes n'est pas atteint, un réajustement de tarif peut être appliqué à bord du bateau lors de la réalisation de l'excursion. En cas d'annulation d'une excursion, ou de l'intégralité des excursions, celles-ci étant facultatives et ne pouvant être maintenues qu'avec un nombre de participants minimum comme indiqué ci-dessus, cela ne peut pas donner lieu à une annulation de la croisière du fait du client.
Les excursions prévues le soir même ou le lendemain matin de l'embarquement à bord du bateau sont uniquement garanties pour les clients ayant souscrit au forfait excursions.
Dans le cadre de la production Visages et Fleuves du Monde, les excursions réservées sur place, mentionnées ou non dans nos programmes, sont réalisées par des organismes locaux indépendants de CroisiEurope. Même si elles peuvent être proposées par nos représentants locaux à titre de service, elles sont achetées librement sur place et ne sont pas un élément constitutif du voyage réservé auprès de nous au départ de France. Les descriptifs et tarifs en sont donnés à titre indicatif.
Tout litige, incident ou accident dans leur déroulement doit être solutionné sur place avec l'organisme concerné et ne saurait en aucun cas engager la responsabilité de CroisiEurope ni de l'agence de voyages auprès de laquelle a été réservé le voyage.

OBJETS PERSONNELS / BAGAGES : Sont interdits à bord les animaux, les objets et produits dangereux tels que substances illicites, armes à feu, objets contondants et tranchants, explosifs, oxygène, air comprimé ou produits inflammables...
L'armateur se réserve le droit de refuser l'embarquement à un passager les possédant. Le passager répondra de tous les dommages subis par l'armateur en raison du non-respect des obligations indiquées ci-dessus.
Toute perte d'objets ou tous dégâts matériels subis par le passager doivent être déclarés par écrit à bord auprès du bureau du Commissaire de Bord durant les croisières et de l'accompagnateur ou du responsable dans le cadre d'un circuit ou d'un séjour. La déclaration devra être transmise à la compagnie par le passager dans un délai de trois jours suivant la fin du séjour.
Sauf en cas de faute de sa part, la compagnie ne saurait être tenue pour responsable des pertes, vols, chapardages et/ou dégâts sur les biens du passager. Notre équipage est à votre disposition pour la manutention de vos bagages et la responsabilité de celui-ci ne peut être engagée. La limite de responsabilité est de 450 € par passager, celle-ci ne concerne que les voyages effectués à bord de bateaux de la flotte CroisiEurope. Pour les séjours et croisières de la production Visages et Fleuves du Monde, la responsabilité incombe aux armateurs et prestataires locaux. Pendant toute la durée du voyage, les bagages ainsi que la surveillance des effets personnels sont sous la responsabilité des passagers. CroisiEurope attire l'attention des voyageurs sur le fait qu'elle ne peut en aucun cas être tenue pour responsable des objets oubliés et qu'elle ne se charge ni de leur recherche ni de leur rapatriement. Par conséquent, l'oubli de bagages du fait du client aura pour conséquence le support d'éventuels frais additionnels afin de les récupérer. Le client est informé que dans le cas d'un oubli de bagages et d'une nécessité de renvoi dudit bagage par CroisiEurope, la société se dégage de toute responsabilité quant au contenu de ce dernier et de son renvoi. **Il est fortement conseillé aux passagers de souscrire une assurance bagages.**
En cas de perte, de livraison tardive ou de dommages de bagages dans le cadre d'un transfert aérien, il revient au passager de remplir à l'aéroport un bulletin d'irrégularités bagages auprès de la compagnie aérienne. L'original sera exigé par cette dernière pour tout traitement de réclamation.

OBJETS DE VALEURS : L'armateur ne répond de la perte ou de la détérioration des objets précieux, de l'argent, des titres, des bijoux, des biens personnels. Nous vous demandons de ne pas laisser les objets de valeurs sans surveillance. Par ailleurs, nous vous conseillons de ne pas laisser dans vos bagages confiés aux transporteurs des objets de valeurs, clefs ou papiers d'identité, médicaments indispensables à votre santé. Nous ne saurions être tenus responsables en cas de dommages, pertes ou vols des effets personnels.

RÉCLAMATIONS : Toute appréciation d'ordre subjectif sera considérée avec intérêt, mais ne pourra donner lieu à indemnisation. Si des problèmes se posaient durant le voyage, il est vivement conseillé d'en faire part immédiatement à votre accompagnateur ou commissaire de bord afin d'y apporter une solution en temps réel. En cas de non-fourniture ou non-utilisation d'une prestation locale par décision du client, aucun remboursement ne pourra intervenir. Toute réclamation doit nous être transmise dans un délai de 10 jours à compter de la fin du voyage, par tout moyen permettant d'en obtenir un accusé de réception au vendeur, et ceci conformément au Code du Tourisme, et sera prise en considération dans la mesure où elle a été constatée. Le client devra joindre à son courrier la fiche d'appréciations qui lui a été remise dans son carnet de voyages, en joignant tous les justificatifs concernant sa réclamation. CroisiEurope vous informe que le délai de réponse varie de 1 à 2 mois maximum suivant la durée de l'enquête menée auprès des services, hôtels ou prestataires de services nécessaire en cas de réclamation. Après avoir saisi le service qualité relations clientèle et à défaut de réponse satisfaisante dans un délai de maximum 60 jours, le client peut saisir le médiateur du Tourisme et du Voyage, dont les coordonnées et les modalités de saisie sont disponibles sur son site : www.mtv.travel. Par ailleurs, il sera également possible de formuler une réclamation via la plateforme de règlement en ligne des litiges prévue par le règlement (UE) n° 524/2013 du Parlement européen et du Conseil, conformément à l'article R.211-6 du Code du Tourisme.
En cas de litige entre commerçants ou sociétés commerciales, les tribunaux de Strasbourg seront les seuls compétents.

ACHATS : Tous les achats effectués sur place sont sous la seule responsabilité des clients (par exemple : articles de contrefaçon et autres, ...).

ANNULATION DE CROISIÈRES PAR CROISIEUROPE (article L.211-14 III du Code du Tourisme) :

1. Circonstances exceptionnelles et inévitables :
La compagnie se réserve le droit d'annuler les croisières pour des circonstances de force majeure, des événements climatiques ou naturels (crues et décrues, cyclone, ...) ou pouvant entraîner l'impossibilité de profiter de certaines prestations pour des raisons tenant à la sécurité des passagers, et ceci à tout moment avant le départ, sans autre obligation que le remboursement des sommes versées. Dans ce cas, le client ne pourra prétendre à aucune indemnité complémentaire. CroisiEurope proposera au passager dans la mesure du possible une croisière de substitution de valeur équivalente. Le passager aura le droit, à son choix, de bénéficier de cette croisière de substitution ou bien d'être remboursé avec les modalités prévues dans les présentes conditions. En cas d'acceptation par le passager de la croisière de substitution, aucun remboursement ni versement d'indemnité de dédommagement n'aura lieu.

2. Du nombre de participants :
CroisiEurope se réserve le droit d'annuler l'une ou l'autre croisière en cas d'insuffisance de participants; le client ne pourra prétendre à aucune indemnité dans ce cas précis.

L'annulation pour insuffisance de participants devra être notifiée par CroisiEurope au voyageur au plus tard :
- 20 jours avant le début du voyage ou du séjour dans le cas de voyages dont la durée dépasse six jours,
- 7 jours avant le début du voyage ou du séjour dans le cas de voyages dont la durée est de deux à six jours,
- 48 heures avant le début du voyage ou du séjour dans le cas de voyages ne durant pas plus de deux jours,

Le minimum de participants est fixé à 80 personnes pour les croisières fluviales et maritimes de la production CroisiEurope pour les bateaux ayant une capacité d'accueil entre 120 et 200 personnes, avec un minimum de 50 passagers pour les bateaux ayant une capacité d'accueil entre 80 et 120 passagers, et un minimum de 15 passagers pour les croisières à bord des péniches pour les canaux de France, 130 personnes pour le bateau 4 ancres pour les croisières Volga, 150 personnes pour le bateau 3 ancres pour les croisières sur la Volga, 40 personnes pour les croisières Mékong à bord du RV INDOCHINE et 52 personnes à bord du RV INDOCHINE II, 40 personnes pour les croisières en Birmanie, 12 personnes pour l'Afrique Australe, 34 personnes pour la Chine ; 48 personnes pour la croisière en Inde, 80 personnes pour les croisières sur le Nil, 25 personnes pour les extensions terrestres liées à une croisière CroisiEurope.

MODIFICATION DE PROGRAMMES, D'ITINÉRAIRES ET D'HORAIRES : En cas de grève, émeute, mauvaises conditions météorologiques compromettant l'exploitation du bateau en toute sécurité ou de circonstances extraordinaires telles qu'explicitées dans les Considérants du Règlement CE précité ou pour tout autre motif légitime, CroisiEurope peut à tout moment et sans notification préalable, avancer, retarder un départ ou une escale ou éventuellement changer d'escale et ne saurait être tenue pour responsable envers les passagers en cas d'annulation, d'avancement, de retard, de modification ou de substitution. CroisiEurope ne saurait être tenue pour responsable de tout manquement au respect des horaires d'arrivées et de départs indiqués dans cette brochure, et ce quelle que soit l'escale.
Dans le cadre de la programmation Visage et Fleuves du Monde, nous réservons le droit aux commandants des bateaux, directeurs de croisières, accompagnateurs et représentants locaux de Visage et Fleuves du Monde, si les circonstances l'exigent de modifier, à tout instant, les itinéraires et ordonnances de nos programmes.
D'une manière générale, et c'est la loi universelle, le commandant du bateau a pour première mission la sécurité des passagers à bord. Quel que soit le bateau ou la destination, il est le seul maître à bord et peut décider, à tout moment, de dérouter le bateau ou de supprimer une escale. Le commandant peut annuler la croisière ou modifier l'itinéraire de la croisière s'il le juge opportun pour l'intérêt des passagers et la sécurité du navire. En cas d'interruption de la croisière pour des circonstances de force majeure, le client obtiendra le remboursement des jours de croisières non effectués mais ne pourra prétendre à aucune indemnité complémentaire. Au cas où de telles modifications ou annulations du voyage interviendraient, il serait fait application des articles R.211-9 à R.211-10 du Code du Tourisme.
Des aléas éventuels (fêtes civiles ou religieuses, manifestations politiques, grèves, panne, embouteillages, modifications par les autorités gouvernementales, manifestations sportives ou toute autre raison légitime) peuvent entraîner des modifications dans les escales, les visites ou les excursions, modifications dont CroisiEurope ne peut être tenue responsable et qui ne peuvent pas engendrer de demande d'indemnité du client.
Certaines destinations sont sujettes à des conditions météorologiques et climatiques particulières. Certaines escales peuvent être inversées, écourtées ou supprimées notamment pour les raisons indiquées ci-dessus, sans donner lieu à indemnisation. Les excursions sont remboursées en cas d'annulation. Aucune autre indemnité n'est due. Une escale précise ne peut constituer le but d'un programme qui vise à découvrir une région d'une manière générale et les plaisirs de la navigation. CroisiEurope mettra néanmoins tout en œuvre pour remédier au mieux aux problèmes rencontrés.

MODIFICATION DE LA CATÉGORIE OU DU NUMÉRO DE CABINE PAR L'ARMATEUR : Pour des raisons techniques ou opérationnelles, les compagnies fluviales ou armateurs ont la faculté d'attribuer au passager une cabine autre que celle fixée ou choisie à la réservation. Dans cette hypothèse, la nouvelle cabine doit être attribuée au minimum dans la même catégorie. Ce changement n'est pas considéré comme un motif valable d'annulation de la part du client, ni à une modification significative du contrat et ne donne lieu à aucune indemnité.

TRANSPORT :
a) Modification / annulation : La forte progression du trafic aérien et ferroviaire, les événements indépendants de notre volonté (grèves, incidents techniques, météorologie, ...) et les impératifs de sécurité font que les compagnies aériennes, ainsi que les compagnies ferroviaires, ne sont pas toujours en mesure de respecter les horaires programmés. Des retards, tant au départ qu'au retour, sont possibles, et sont indépendants de la volonté du transporteur, du Tour-Opérateur et de l'agence de voyages, **aucune indemnisation autre que celle prévue par la législation en vigueur ne pourra être accordée**, quelles que soient les conséquences professionnelles ou personnelles occasionnées. Il est donc recommandé au client de prévoir un délai raisonnable, en particulier au retour, en cas de correspondances ou d'engagements importants.
Des modifications d'heures et de dates, imposées par les compagnies ferroviaires ou aériennes, peuvent intervenir tant au départ qu'à l'arrivée et entraîner une diminution ou une prolongation du voyage. CroisiEurope, agissant en qualité d'intermédiaire entre l'acheteur et la compagnie ferroviaire ou aérienne s'efforcera de trouver les solutions les plus adaptées mais ne pourra être tenue pour responsable des conséquences éventuelles de ces retards ou modifications. **Aucune indemnisation ne pourra avoir lieu à ce titre sur le prix de la croisière.**
Par ailleurs, nous nous dégageons de toute responsabilité quant aux transferts aériens et ferroviaires non souscrits via le tour-opérateur CroisiEurope. **Nous recommandons à nos clients effectuant un pré ou post acheminement par leurs propres moyens, de réserver des titres de transport modifiables ou remboursables.** Aucune annulation de croisière du fait du client liée au trafic ferroviaire ou aérien ne sera prise en compte. A titre d'information, les compagnies aériennes conseillent la re-confirmation du vol retour, il revient aux passagers de le faire dans les délais nécessaires.
À titre d'information, les compagnies aériennes conseillent l'enregistrement en ligne la veille du vol (à l'aller comme au retour), il revient aux passagers de le faire dans les délais nécessaires.
Les billets émis dans le cadre de nos programmes, ou réservés directement par le client, et non-utilisés, à l'aller ou/et au retour, ne pourront faire l'objet d'un remboursement, même dans le cas d'un report de date et d'annulation de séjour. L'abandon de place pour emprunter un vol ou un train différent ne pourra donner lieu à remboursement du billet non utilisé, ni à prise en charge du nouveau billet.
Toute réclamation concernant un acheminement par voie aérienne ou terrestre ayant entraîné des frais éventuels (taxi, parking, hôtels, modifications de réservations, billets non modifiables, ...) ne pourra donner lieu à aucune compensation sur place ou au retour, de même en cas d'arrivée à une gare ou un aéroport différent de celui de départ (ex : Paris Orly, Paris Roissy).
b) Pré- et/ou post-acheminements :
Pour l'organisation des circuits de pré- et/ou post-acheminement "au départ de votre ville jusqu'au point de rencontre ou jusqu'à l'aéroport de départ ou d'arrivée" avec l'autocar qui effectue le voyage, nous attirons votre attention sur le fait que les transferts en autocar n'auront lieu qu'avec un minimum de 20 personnes inscrites.
Dans certains cas, un délai d'attente peut exister lors du transfert, compte tenu des aléas de la circulation ou pour des impératifs d'organisation.
Les tarifs applicables aux acheminements aériens et/ou ferroviaires vers Paris ou autres villes depuis certaines villes de résidence s'appliquent strictement selon les conditions mentionnées dans nos brochures et / ou devis (dans la limite des disponibilités dans la classe de réservation désignée).
Tous frais ou rachat de billet dus à des retards aériens ou ferroviaires lors des pré- et/ou des post-acheminements résultant de causes indépendantes de la volonté de CroisiEurope sont à la charge du client.
c) Vols affrétés : Les départs et retours de province mis en place par CroisiEurope sur ses vols spécialement affrétés sont garantis pour un minimum de 80 passagers. Dans le cas où ce minimum de participants ne serait pas atteint, CroisiEurope peut vous proposer une solution aérienne, ferroviaire ou par autocar pour rejoindre votre croisière. Cette modification de votre itinéraire de voyage en cas de suppression de l'escale en province pour les départs et les retours, pourra intervenir jusqu'à 21 jours avant votre départ. Cette modification est considérée comme mineure et vous sera signifiée sur un support durable, de manière claire et compréhensible avant votre départ.
d) Identité des transporteurs : Conformément aux articles R.211-15 du Code du Tourisme, le voyageur est informé de l'identité du ou des transporteur(s) contractuels ou de fait, susceptibles de réaliser le vol acheté, sous forme d'une liste de 3 transporteurs maximum par tronçon. CroisiEurope ou l'agence de voyages informera le client de l'identité de la compagnie aérienne effective qui assurera le ou les vol(s), cette information sera communiquée au plus tard huit jours avant la date prévue au contrat de transport ou au moment de la conclusion du contrat si celle-ci intervient moins de huit jours avant le début du voyage. En cas de modification de l'identité du transporteur, le client en sera informé, et ceci, au plus tard au moment de l'enregistrement.

e) Billet : Le billet de passage en usage dans les compagnies aériennes et ferroviaires, ou bien la contremarque, constituent le seul contrat entre ces dernières et le client. Le client est responsable de son titre de transport et de ce fait devra assumer les conséquences de la perte, du vol ou de la destruction éventuels de son titre de transport sans que notre responsabilité puisse être engagée.
f) Bagages : La franchise bagages est en général d'une valise de 20 kg par personne sur vols réguliers et de 15 kg sur vols affrétés. Les excédents bagages seront à régler à la compagnie lors de l'enregistrement. Le transport d'objets volumineux (fauteuils roulants, appareils respiratoires, poussettes, ...) est à signaler lors de l'inscription et peut faire l'objet d'un supplément variable selon les compagnies aériennes. Certaines compagnies aériennes font payer les assistances aux aéroports et les prestations à bord.
En cas de détérioration ou de non-livraison de ses bagages par la compagnie aérienne, le client doit immédiatement déclarer l'irrégularité auprès des services compétents de l'aéroport d'arrivée afin de remplir une déclaration de perte ou de détérioration. Puis, dans un délai de 7 jours maximum, et pour prétendre à une indemnisation, le passager devra faire parvenir à la compagnie aérienne cette déclaration accompagnée des documents originaux demandés. Il est conseillé de conserver une photocopie de tous les originaux envoyés. Aucune prise en charge ne pourra être effectuée par la compagnie aérienne sans la réalisation de cette démarche et la présentation de ces documents. CroisiEurope, agissant en qualité d'intermédiaire entre l'acheteur et la compagnie aérienne s'efforcera de trouver les solutions les plus adaptées mais ne pourra être tenue pour responsable des conséquences éventuelles de ces détériorations ou pertes de bagages. **Aucune indemnisation à ce titre ne pourra avoir lieu par CroisiEurope.**
g) Vols secs : Le client peut acquérir auprès de CroisiEurope des billets de transport seuls ou "vols secs" c'est-à-dire sans prestations de séjours et de croisière. Conformément à l'article L.211-7 a) du Code du Tourisme, cette prestation isolée est exclue du régime de la vente de voyages et de séjours. Conformément à l'article L.211-17 du même Code, l'agent de voyage n'engagera sa responsabilité qu'en cas de faute qu'il aurait personnellement commise. Il ne pourra par conséquent être tenu pour responsable de l'absence de réalisation de la prestation de transport, pour quelque raison que ce soit (annulation, retard, défaillance technique, modifications des programmes, ...), à la charge de la seule compagnie aérienne. Les conditions d'utilisation des billets de transport sont consultables sur le site internet de CroisiEurope. Pour les conditions d'annulations générales et particulières, il y aura lieu de se référer aux conditions de la compagnie aérienne réalisant la prestation de transport, consultables, soit sur le site internet de ladite compagnie aérienne, soit sur simple demande auprès de nos services. Toute réclamation devra être formulée directement auprès du transporteur dont le nom est mentionné sur le billet. CroisiEurope appliquera au client les prix fixés et appliqués par les transporteurs aériens au moment de la vente.
h) Responsabilité des transporteurs : La responsabilité des transporteurs aériens est limitée par le droit national ou international qui leur est applicable, notamment les Conventions Internationales de Varsovie du 12 octobre 1929 ou de Montréal du 28 mai 1999, ainsi que par leurs propres conditions de transport que vous aurez acceptées préalablement à toute commande, et qui peuvent limiter ou exonérer la responsabilité de CroisiEurope conformément aux dispositions de l'article L.211-17-IV du Code du Tourisme. En cas de retard, surréservation ou annulation de vol, la responsabilité de tous les transporteurs aériens au départ ou vers de l'Union Européenne pour les seules compagnies communautaires est régie par le Règlement UE 261/2004 du 11 février 2004 qui met à leur charge l'indemnisation forfaitaire sauf circonstances extraordinaires, et dans tous les cas l'assistance et la prise en charge des passagers.
i) Remboursement des taxes aériennes : En cas de non-utilisation du billet d'avion pour quelque cause que ce soit, les taxes aéroportuaires obligatoires sont remboursables au voyageur sur sa demande dans un délai de 30 jours et gratuitement pour toute demande en ligne. Pour toute demande de remboursement hors ligne, CroisiEurope percevra des frais correspondants à 20 % maximum du montant remboursé.

RESPONSABILITÉ DES PASSAGERS : Chaque passager (ou s'il est mineur, ses parents ou tuteurs) est responsable et s'engage à dédommager la compagnie pour tout dégât sur le mobilier, les équipements ou tout autre élément propriété du bateau, pour tout dégât dans les hôtels ou dans les avions utilisés par le passager dans le cadre de son voyage. Chaque passager (ou s'il est mineur, ses parents ou tuteurs) est responsable et s'engage à dédommager la compagnie pour toute amende ou contravention imposée à la compagnie à cause d'un acte, d'une omission ou de la violation d'une loi, qu'il s'agisse d'un acte volontaire ou non de la part du passager.

Les passeports doivent être en règle avec les pays traversés. Il incombe au passager de s'assurer de la validité et de la conformité de son passeport.

RESPONSABILITÉ DE CROISIEUROPE : En sa qualité d'organisateur de croisières, d'armateur et d'affréteur, les obligations de CroisiEurope sont définies par les dispositions combinées du Code du Tourisme, de celles spécifiquement applicables à la navigation du bateau affecté à la croisière et, en l'absence d'une telle loi, de celles de la loi du 15 juin 1895 sur les rapports de droit privé dans la navigation intérieure. Les articles L.211-16 et suivants du Code du Tourisme encadrent la responsabilité de l'organisateur, et les modalités d'exonération de celle-ci.
La responsabilité de CroisiEurope ne peut-être engagée que du fait de l'équipage ou du fait du bateau. Toute anomalie doit être signalée au commissaire de bord. CroisiEurope ne saurait être tenue responsable d'aucun dommage subi par les passagers à terre, lorsque ces derniers ne sont pas sous son autorité ou sa surveillance. CroisiEurope ne supporte donc aucune responsabilité en cas d'accident ou de dommage quel qu'il soit dont le passager pourrait être victime. Il appartiendra à ce dernier d'engager la responsabilité de l'opérateur local, sans possibilité de recours contre CroisiEurope. De la même manière, toutes les prestations annexes (transports, hébergements, transferts, ...) réservées en complément de la croisière ne sont pas de sa responsabilité. La limitation de responsabilité de CroisiEurope pour les dommages corporels est de 2 000 000 DTS (DTS : Droits de Tirage Spécial : monnaie internationale) sur les bateaux de la flotte CroisiEurope, conformément aux règles de la Convention de Strasbourg (CLNI 2012) sur la limitation de responsabilité des propriétaires de bateaux.

OBLIGATION D'APPORTER UNE AIDE : En sa qualité d'organisateur, CROISIEUROPE apportera dans les meilleurs délais eu égard aux circonstances de l'espèce, une aide appropriée au voyageur en difficulté conformément aux articles L.211-17-1 et R.211-11 du Code du Tourisme. La nature de cette aide est précisée par l'article R.211-11 du Code du Tourisme ci-dessus reproduit.

ASSURANCES CROISIEUROPE : En ce qui concerne la responsabilité civile de CroisiEurope envers les passagers et les tiers, celle-ci est assurée pour les accidents corporels et matériels par une garantie "Protection and Indemnity Club (P&I)".
En ce qui concerne la responsabilité civile professionnelle de l'organisateur de voyage, celle-ci est assurée en conformité avec les dispositions du Code du Tourisme. Le contrat souscrit auprès de Allianz couvre dans les limites de garantie par nature de dommages, par sinistre et par année d'assurance les dommages corporels à hauteur de 20 000 000 €, les dommages matériels et immatériels consécutifs à hauteur de 10 000 000 € et la responsabilité civile professionnelle à concurrence de 15 000 000 € (pour tous les dommages corporels, matériels et immatériels confondus).
Assurance responsabilité civile professionnelle : police d'assurance nr. 56004456.
Garantie financière fournie par l'A.P.S.T. – 15, avenue Carnot – 75017 Paris.

GARANTIE ASSISTANCE - RAPATRIEMENT : Une assurance rapatriement médical / assistance aux personnes est incluse à titre gratuit dans toutes nos croisières et voyages. Il s'agit d'un contrat nr.58224397 souscrit auprès de Europ Assistance. Pour plus d'informations, nous consulter.

ASSURANCES FACULTATIVES : Pour votre confort et votre sécurité nous vous conseillons vivement de souscrire à l'assurance annulation, dommages aux bagages, responsabilité civile vie privée à l'étranger et interruption de séjour proposée par CroisiEurope souscrit auprès de Europ Assistance au taux de 4,45 % T.T.C. du montant total de votre dossier. Les conditions générales et particulières de ce contrat nr. 58224398 vous seront remises lors de l'inscription au voyage.

INFORMATIONS GÉNÉRALES : Toutes les informations publiées dans nos brochures relatives aux horaires, itinéraires ainsi qu'aux équipements des hôtels, des navires s'entendent à date de conception de la brochure et peuvent subir des modifications, qui le cas échéant seront signalées aux clients au moment de l'inscription. Les cartes, photos et illustrations sont présentées à titre informatif et ne sont pas contractuelles.

INFORMATION CO2 DES PRESTATIONS DE TRANSPORT : Dans le cadre de la réduction des émissions de gaz à effet de serre, le gouvernement français a mis en place un ensemble de dispositions, notamment en matière d'affichage environnemental et de démarches éco-responsables, dont entre autres l'obligation d'informer le bénéficiaire d'une prestation de transport de la quantité de CO2 émise pour réaliser cette prestation. Vous trouverez ces éléments sur notre site internet www.croisieurope.com.

PROTECTION DES DONNÉES PERSONNELLES : Conformément aux dispositions relatives à la protection des données personnelles ("RGDP"), les renseignements fournis à CroisiEurope par son cocontractant ont pour finalité de permettre le traitement de sa commande et l'exécution des différentes prestations afférentes.
À ces fins, vos données personnelles peuvent ainsi être transférées à nos partenaires établis dans des Etats tiers. Nous faisons uniquement appel à des partenaires garantissant un niveau de protection conforme aux principes inscrits dans le RGDP.
Avec votre consentement, et à l'exception des données sensibles que nous collectons pour la sécurité des Passagers et que nous ne transmettons en aucun cas à des tiers, ces données pourront également être utilisées pour vous adresser des offres promotionnelles ou commerciales pendant une durée de trois années (par courrier électronique ou par voie postale).
Pour ces finalités, ces informations sont susceptibles d'être stockées, traitées et transférées par CroisiEurope à des services internes de l'entreprise et à des tiers (tels que les compagnies de transport, assurances, banques, autorités douanières, prestataires réceptifs, sous-traitant, sous-traitants techniques), y compris hors de l'Union Européenne ainsi que dans des pays ne disposant pas d'un niveau de protection équivalent à celui de l'Union Européenne.
Ces tiers ne pourront toutefois accéder à ces données personnelles que pour les besoins liés à leur prestation, ou sur instruction des services internes de la Société CroisiEurope pour les besoins liés aux finalités susvisées dans le strict respect de la législation applicable en matière de sécurité des données.
L'opposition du client à la collecte et au traitement de ses données, y compris au travers d'un transfert à des tiers de ses données personnelles nécessaires à la vente ou à l'exécution d'un forfait et des prestations qui en dépendent, rendrait impossible l'exécution de tout ou partie du contrat de vente par CroisiEurope.
Chaque client dispose d'un droit strictement personnel d'accès, de rectification et d'opposition pour motifs légitimes aux informations le concernant qu'il pourra exercer auprès de CroisiEurope – Service Relation Clients, 12 rue de la Division Leclerc à 67000 STRASBOURG, en joignant copie d'un justificatif d'identité à sa demande écrite.
En cas de dysfonctionnement de votre demande de traitement, vous pouvez saisir le délégué à la protection des données personnelles (DPO) : contact@bk2a-avocats.fr; ou la CNIL (www.cnil.fr; 3 Place de Fontenoy - TSA 80715 - 75334 PARIS CEDEX 07).
De plus, chaque client peut s'opposer aux communications commerciales de CroisiEurope et/ ou de ses partenaires en cliquant sur le lien d'opposition ou en suivant la procédure d'opposition figurant sur les e-mails ou SMS commerciaux ou en écrivant à l'adresse du Service Relation Clients mentionnée ci-dessus. D'autre part, chaque client dispose d'un droit à s'inscrire sur la liste d'opposition au démarchage téléphonique (Bloctel).
CroisiEurope effectue sur ses sites des statistiques de visites ainsi que des publicités ciblées adaptées à vos centres d'intérêt. Le site https://www.croisieurope.com explicite notre politique en matière de données personnelles et de cookies.

ATTENTION : Ce produit "individuel" n'est destiné qu'à être revendu sur le territoire français. Pour toutes autres ventes nous consulter.

CroisiEurope adhère à :

Agent général : ALSACE CROISIÈRES - CROISIEUROPE - 12 rue de la Division Leclerc 67000 Strasbourg - France

S.A.S au capital de 2.000.000.- €
Sirène 998.348.601.000.43
Immatriculation Registre des Opérateurs de Voyages et de Séjours Atout France : IM067100025
Numéro d'identification T.V.A. : FR 95 998 348 601
Garantie financière A.P.S.T.
Responsabilité Civile Professionnelle :
Compagnie Allianz : police d'assurance n° 56004456.

Crédits photos : O. Asmussen, Jean Beveraggi, Alain Bron, Christian Creutz, Michel Friz, Grégory Gerault, Helwin Götzinger, François Haubtmann, Kevin Hogan, Damien Lachas, Live Studio, David Lumsden, Christophe Meyer, Yakov Oskanov, Hervé Oudin, Fabrice Rambert, Francesco Rastelli, Alexandre Sattler, SDI, Thimester, Frantisek Zvardon, www.letabatha.net, Paul Hilbert, Fotolia, 123RF, Istockphoto, Shutterstock. Photos non contractuelles - CreaStudio 2006025.

Par respect pour l'environnement, cette brochure a été imprimé sur papier sans chlore et avec des encres à bases végétales.

IMPRIM'VERT est une garantie de qualité qui renforce les valeurs éco-citoyennes, et implique les imprimeurs dans une démarche de production où le respect de l'environnement est une donnée majeure.

CroisiEurope

Les croisières, c'est notre métier

RENSEIGNEMENTS ET RÉSERVATIONS

0 825 333 777 Service 0,15 € / min + prix appel

STRASBOURG SIÈGE
12, rue de la Division Leclerc - 67080 STRASBOURG Cedex - Tél. 03 88 76 40 66 et week-end : Tél. 03 88 76 21 97 - strasbourg@croisieurope.com

PARIS
147, bd du Montparnasse - 75006 PARIS
Tél. 01 44 32 06 60
paris@croisieurope.com

LYON
16, quai Jean Moulin - 69002 LYON
Tél. 04 72 40 08 09
lyon@croisieurope.com

NICE
19, rue de la Liberté - 06000 NICE
Tél. 04 93 82 21 21
nice@croisieurope.com

NANTES
75 quai de la Fosse - 44100 NANTES
Tél. 02 40 69 08 17
nantes@croisieurope.com

www.croisieurope.com